

37F
WA2+0 JE-09

-304.60-

38F
WA3/WE1-4 JE-09 -109.70- Portal
UW gepl.

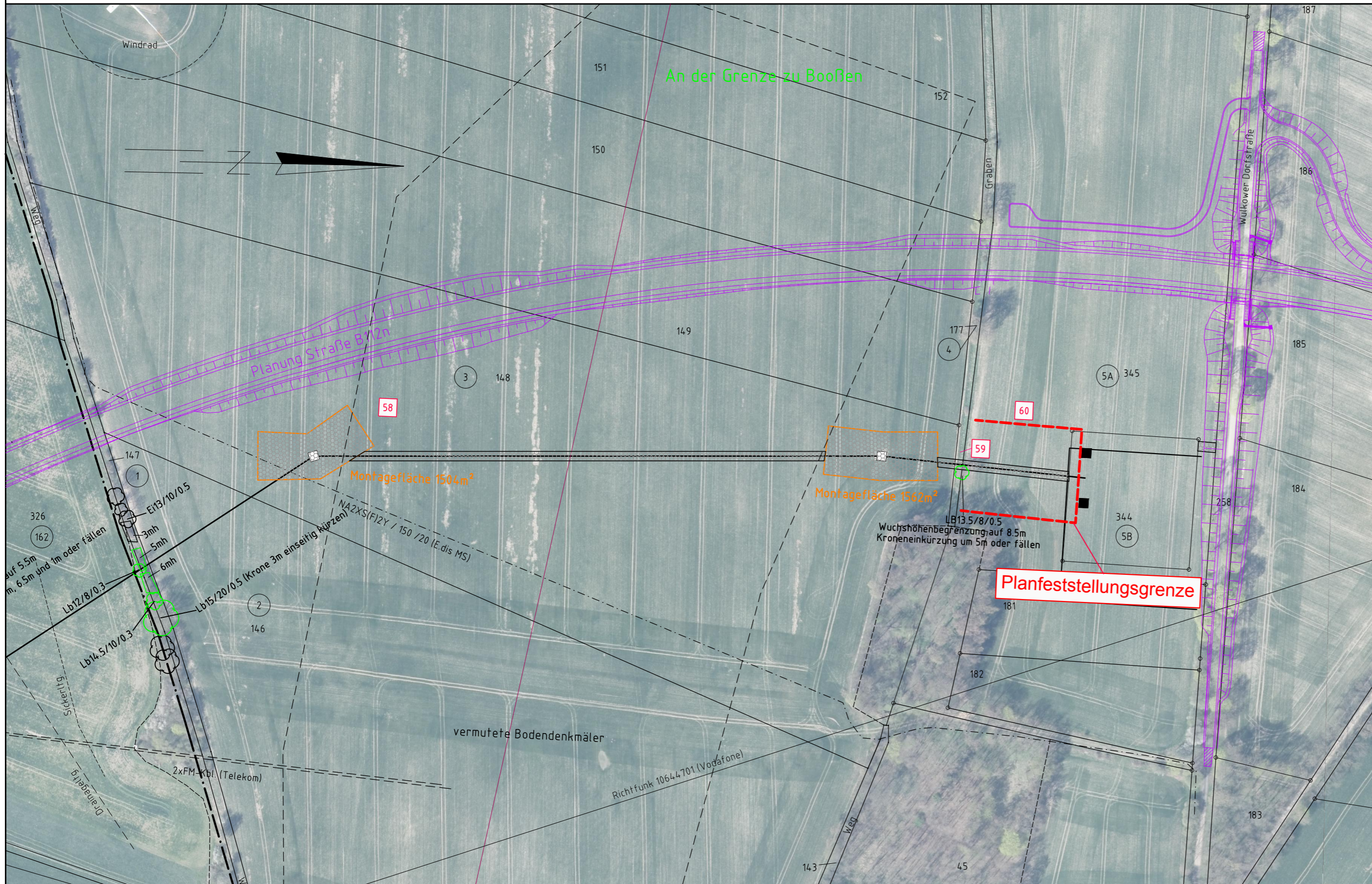

Neubau 110-kV-Trasse HT 2001 Frankfurt Nord - Wulkow

Mast Nr. 37F - Portal

- Tabuflächen: z.B. Wasser
- Arbeitsfläche
- Nutzungsartengrenze
- baubedingter Abtrieb
- leitungsbedingter Abtrieb

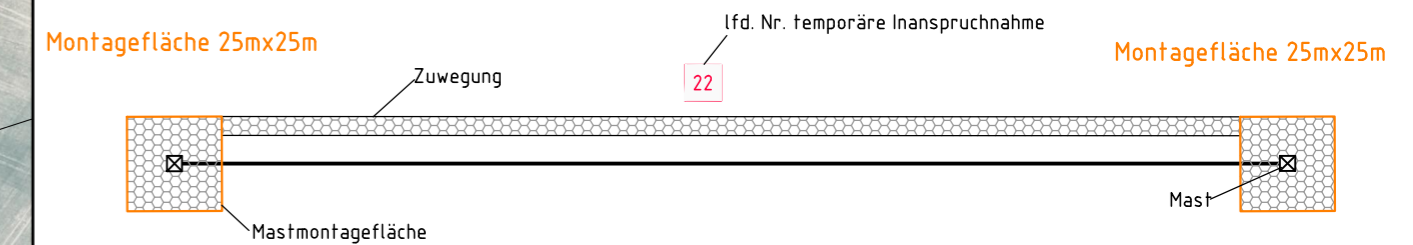

Bezugssystem Lage: ETRS89, UTM Zone 33
Kartengrundlage: ALK (07/2015)
Grundlage: Digitale Orthophotos Datum: 03.02.2017

Baufirma		Trassierungsfirma LTB Leitungsbau GmbH Friedrich-List-Str. 27 01445 Radebeul		E.DIS Netz GmbH Langewähler Straße 60 15517 Fürstenwalde/Spree	
Revision		Trassierung		Maßstab :	
Aufg.		Aufg.	08.2016	Walk	1:2000
Gez.		Gez.	11.2019	I.Maut	
Gepr.		Gepr.	11.2019	Zimmermann	
Fortführungsoriginal				Benennung	
				Topografischer Baulageplan	
				Zeichnungsnummer	
				BP_HT2001_037F_9999	
				Blatt: 05	
				Bl. 05	
Zust.	Änderung	Datum	Name	Urspr.	Ers. d.:

Landkreis
Frankfurt (Oder)
Gemeinde
Frankfurt (Oder)

Landkreis Märkisch-Oderland
Gemeinde Lebus

Gemarkung Wulkow bei Booßen
Flur 1



Zust. Änderung Datum Name Urspr. Ers. f. Ers. d.