

INHALTSVERZEICHNIS

1. Geologische Karten

1.1. Geologische Karten (Oberfläche)

1.1.1	Geologische Karte von Preußen [einschl. DDR], 1875-1969	1: 25 000	3-4
1.1.2	Geologische Karte von Brandenburg, Karten der an der Oberfläche anstehenden Bildungen, ab 1993	1: 50 000	5/6
1.1.3	Geologische Übersichtskarte von Berlin und Umgebung, 1995	1: 100 000	5
1.1.4	Geologische Karte der DDR, Blatt Prenzlau, 1971	1: 100 000	5
1.1.5	Geologische Übersichtskarte von Brandenburg mit Beiheft	1: 100 000	5
1.1.6	Geologische Karte von Brandenburg, Oberfläche bis 5 m Tiefe Blatt Freienwalde, 1992	1: 200 000	5
1.1.7	<i>Geologische Übersichtskarte Bundesrepublik Deutschland, Karte der an der Oberfläche anstehenden Bildungen 8 Blätter mit Brandenburgischem Anteil, 1998-2003</i> <i>Bezug nur über das Internationale Landkartenhaus Stuttgart (ILH)</i>	1: 200 000	7
1.1.8	Geologische Übersichtskarte von Deutschland, 1924/1939	1: 200 000	7
1.1.9	Geologische Übersichtskarte des Landes Brandenburg, 1997	1: 300 000	7
1.1.10	Karte der Findlinge (Großgeschiebe) des Landes Brandenburg, 2005	1: 300 000	7
1.1.11	Geologische Karte der DDR Karte der quartären Bildungen, 1973 Karte ohne känozoische Sedimente, 1989	1: 500 000	7

1.2. Geologische Karten (Horizontkarten)

1.2.1	Lithofazieskarten Quartär der DDR, 1972-1990	1: 50 000	8-9
1.2.2	Geologische Übersichtskarte von Berlin und Umgebung, Karte ohne Quartär mit Darstellung der Tiefenlage der Quartärbasis, 2000	1: 100 000	10
1.2.3	Geologische Karte der DDR, Karten ohne quartäre bzw. ohne känozoische Bildungen, 1967	1: 200 000	10
1.2.4	Geologische Übersichtskarten des Landes Brandenburg, von der Tiefenlinienkarte der Basis des Känozoikums bis Tiefenlinienkarte der Zechsteinbasisfläche, 2000-2004	1: 300 000	10
1.2.5	Geologische Übersichtskarte des Landes Brandenburg, Tiefenlinien der Quartärbasis, 2004	1: 500 000	10
1.2.6	Reflexionsseismische Horizonte des Landes Brandenburg	1: 300 000	11

1.3. Bodengeologische Karten

1.3.1	Bodenschätzungskarten (schwarz-weiß), ca. 1950-1970	1: 10 000	11
1.3.2	Hangneigungsmessungskarten	1: 10 000	11
1.3.3	Arbeitskarten der Mittelmaßstäbigen Landwirtschaftlichen Standortkartierung (MMK), ca. 1970-1980	1: 25 000	11
1.3.4	Bodenschätzungskarten (farbig), ca. 1950-1970	1: 25 000	12-13
1.3.5	Geologisch-agronomische Karte und Erläuterung Wittstock, 1921	1: 25 000	14
1.3.6	Bodengeologische Karten der DDR Blätter 4347 Kirchhain und 4348 Finsterwalde, 1974	1: 25 000	14
1.3.7	Bodengeologische Karte des Landes Brandenburg Blatt L 3744 Potsdam, 1997	1: 50 000	14
1.3.8	Bodengeologische Übersichtskarte der DDR Blätter Eisenhüttenstadt und Frankfurt, 1978	1: 100 000	14
1.3.9	Mittelmaßstäbige Landwirtschaftliche Standortkartierung (MMK), 1976 – 1980	1: 100 000	15-16

1.3.10	<i>Bodengeologische Übersichtskarte 8 Blätter mit Brandenburgischem Anteil, 2003-2004 Bezug nur über das Internationale Landkartenhaus Stuttgart (ILH)</i>	1: 200 000	17
1.3.11	Bodenübersichtskarte des Landes Brandenburg - Bodengeologische Grundkarte (BÜK 300), 2. Auflage 2012	1: 300 000	17
1.3.12	Allgemeine Bodenkarte Europas, 1927	1: 10 000 000	17
1.4.	Hydrogeologische Karten Nur als Download erhältlich!*		
1.4.1	Hydrogeologische Karten von Brandenburg (HYK 50), ab 1999 * Anleitung zum Download der HYK50	1: 50 000	18 19
1.4.2	Hydrogeologische Karten der DDR (HK 50 DDR), 1980-1986	1: 50 000	20
1.4.3	Hydrogeologische Übersichtskarte der DDR, 1967-1971	1: 200 000	21
1.5.	Lagerstättenkarten		
1.5.1	Rohstoffgeologische Karten von Brandenburg - Karte der oberflächennahen Rohstoffe (KOR 50), 1997-1999	1: 50 000	22
1.5.2	<i>Karte der oberflächennahen Rohstoffe der Bundesrepublik Deutschland 1: 200 000 (KOR 200) Bezug über das Internationale Landkartenhaus Stuttgart (ILH) und über die Bundesanstalt für Geowissenschaften und Rohstoffe (BGR)*</i>	1: 200 000	22
1.5.3	Karte der oberflächennahen Rohstoffe Steine-Erden des Landes Brandenburg, (KOR 300), 2. Auflage 1998	1: 300 000	22
1.5.4	Karte der Tiefliegenden Bodenschätze/Geopotenziale des Landes Brandenburg, 2003	1: 300 000	22
1.5.5	Karten der Erdwärme des Landes Brandenburg, 2003	1: 300 000	22
1.5.6	Geologische Karte der DDR, Metallogenetische Karte, Böhmisches Massiv u. nördlich angrenzende Regionen, 2 Blätter, 1977	1: 500 000	23
1.5.7	Bergbau in den Ländern Brandenburg und Berlin, 1. Auflage 06/2013	1: 300 000	23
1.5.8	Karte der Bodenschätze der Bundesrepublik Deutschland (BSK1000), 1. Auflage 2007	1: 1 000 000	23
1.6.	Umweltgeologische Karte		
1.6.1	Umweltgeologische Karte des Landes Brandenburg - Rückhaltevermögen der Grundwasserüberdeckung, 1995	1: 300 000	23
1.7.	Ingenieurgeologische Karten		
1.7.1	Geologische Karten der DDR, Ingenieurgeologie 1, 1990	1: 200 000	23
1.7.2	Ingenieurgeologische Übersichtskarte der DDR - Karte der Umweltbedingungen, Blatt Berlin, 1978-1980	1: 200 000	24
1.8.	Spezielle geowissenschaftliche Karten		
1.8.1	Geologische Karte der DDR - Laufzeiten des seismischen Impulses, 1964	1: 500 000	24
1.8.2	Geologische Karte der DDR - Tektonische Karte, 1989	1: 500 000	24
1.8.3	Geologische Karte der DDR - Fotolineationen kosmischer Aufnahmen, 1990	1: 500 000	24
1.8.4	Material zum tektonischen Bau von Europa, 1974	1: 6 000 000	24
1.9.	Satellitenbildkarte von Brandenburg, 1999	1: 300 000	24
2.	Geologische Atlanten		
2.1	Atlas zur Geologie von Brandenburg, 3. Auflage, 2004 (CD)	1: 1 000 000	25-26
2.2.	Atlas zur Geologie von Brandenburg, 4. Auflage, 2010	1: 1 000 000	26

1. Geologische Karten

1.1. Geologische Karten (Oberfläche)

1.1.1 Geologische Karte von Preußen (einschl. DDR) 1: 25 000 (GK 25)

(Blattübersicht siehe Seite 4)

In der nachfolgenden Tabelle werden nur die Karten mit Erläuterungen aufgeführt, die im **Originaldruck** zu erhalten sind. Bei den Kartennamen handelt es sich um die auf den Originalkartenblättern stehenden Namen. Die Namen in der **Blattübersicht** auf Seite 4 entsprechen den derzeitigen Blattbezeichnungen der Topographischen Karte 1: 25 000. Sie stimmen nur in den seltensten Fällen mit den alten Blattnamen überein. Aus der Blattübersicht auf Seite 4 ist zu ersehen, welche Kartenblätter der GK 25 vorliegen und in welcher Form diese Karten erworben werden können. Alle vorliegenden Geologischen Karten 1: 25 000 wurden *gescannt* und *georeferenziert*. Daher kann die GK 25 auch als CD oder Plot erworben werden.

Kartenblatt-Nr.	Name des Kartenblattes als Original erhältlich	Erläuterung als Original erhältlich	Erläuterung als Kopie erhältlich	Herausgabjahr	Preis (€) Karte + Erl.
2646	Feldberg	X		1932	22,00 + 8,00
2950	Angermünde		X	1936	22,00 + 8,00
3036	Wittenberge			1963	22,00 ----
3244	Kremmen	X		1938	22,00 + 8,00
3245	Oranienburg	X		1938	22,00 + 8,00
3343	Nauen	X		1938	22,00 + 8,00
3344	Marwitz	X		1938	22,00 + 8,00
3346	Schönerlinde	X		1937	22,00 + 8,00
3446	Berlin/Nord	X		1937	22,00 + 8,00
3447	Friedrichsfelde	X		1937	22,00 + 8,00
3452	Seelow	X		1929	22,00 + 8,00
3453	Gorgast/Küstrin	X		1929	22,00 + 8,00
3546	Berlin/Süd	X		1937	22,00 + 8,00
3547	Köpenick	X		1937	22,00 + 8,00
3653	Frankfurt (O.)	X		1929	22,00 + 8,00
3751	Groß-Rietz	X		1927	22,00 + 8,00
3753/54	Brieskow/Ziltendorfer Niederung	X		1969	22,00 + 8,00
3852	Grunow	X		1969	22,00 + 8,00
3853/54	Fünfeichen/ Fürstenberg			1961	22,00 ----
3954	Wellmitz	X		1929	22,00 + 8,00
4042	Zahna			1960	22,00 ----
4054	Guben	X		1929	22,00 + 8,00
4151	Werben	X		1929	22,00 + 8,00
4249	Calau	X		1929	22,00 + 8,00
4250	Vetschau	X		1929	22,00 + 8,00
4351	Drebkau		X	1924	22,00 + 8,00
4353	Döbern	X		1928	22,00 + 8,00
4354	Triebel	X		1928	22,00 + 8,00
4445	Übigau			1956	22,00 ----
4447	Oppelhain	X		1927	22,00 + 8,00
4448	Klein Leipisch		X	1927	22,00 + 8,00
4451	Jessen		X	1924	22,00 + 8,00
4452	Spremberg		X	1924	22,00 + 8,00
4453	Weißwasser	X		1928	22,00 + 8,00
4545	Mühlberg			1956	22,00 ----
4547	Elsterwerda		X	1927	22,00 + 8,00
4548	Mückenberg	X		1927	22,00 + 8,00
4549	Ruhland	X		1927	22,00 + 8,00
4550	Hohenbocka		X	1924	22,00 + 8,00

Alle **vorhandenen** (kartierten) Blatt-Nummern der GK 25 wurden *gescannt* und *georeferenziert* (Übersicht s. Seite 4).
Bei Bestellung bitte **immer** die **Kartenblatt-Nr.** angeben!

Der Preis für **1 Original** der GK 25 beträgt **22,00 €.**

Der Preis für **1 Plot** der GK 25 beträgt **20,00 €.**

Der Preis für **1 CD** der 25 beträgt **15,00 €.**

Der Preis für **1 Erläuterung** der GK 25 beträgt **8,00 €** (als Original bzw. Kopie, je nach Verfügbarkeit).

**Blattübersicht der Geologischen Karte 1 : 25 000 (GK 25)
des Landes Brandenburg**

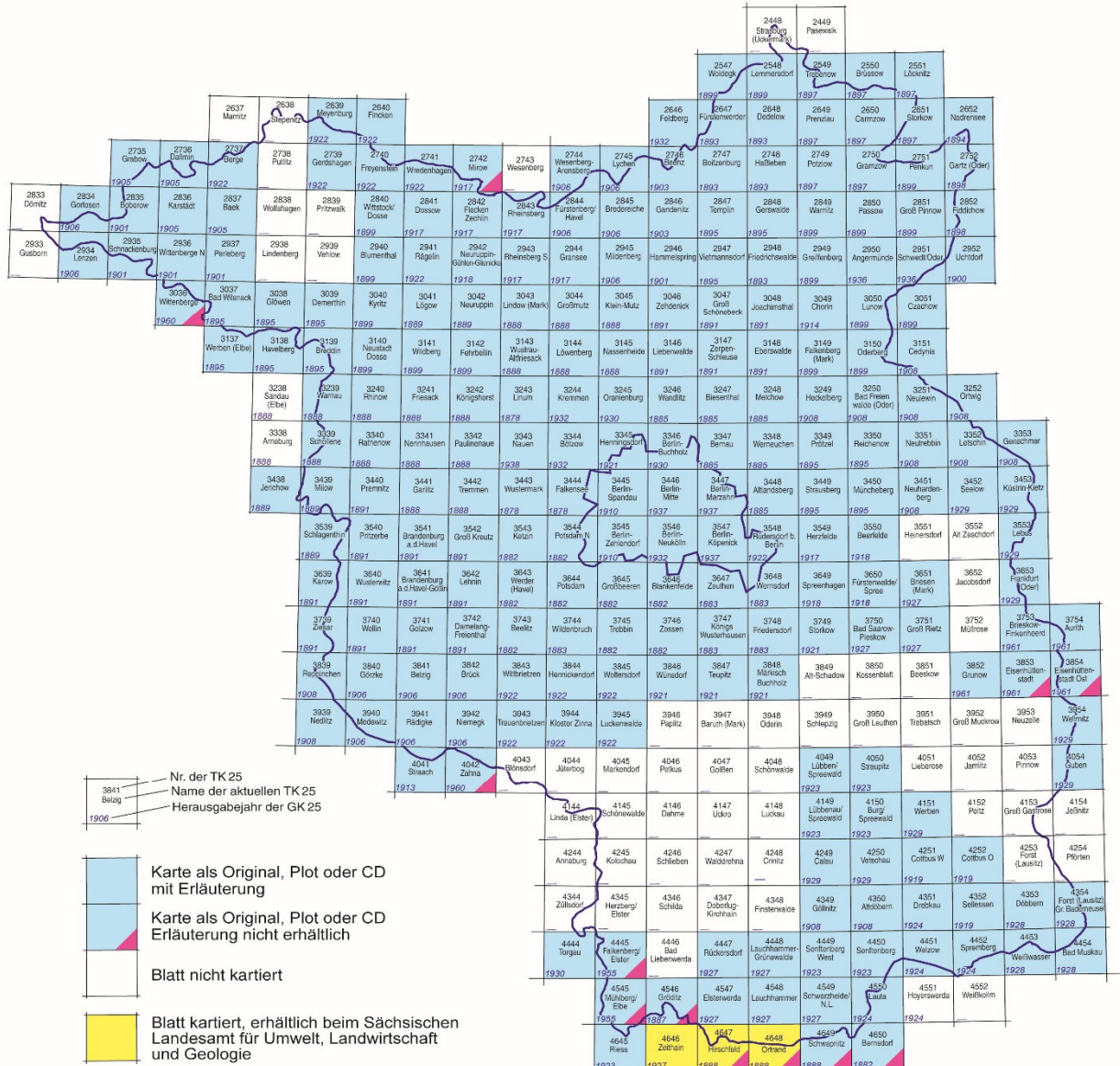

Alle **vorhandenen** (kartierten) Blatt-Nummern der GK 25 werden gescannt und georeferenziert.

Bei Bestellung bitte immer die **Kartenblatt-Nr.** angeben!

Der Preis für **1 Original** der GK 25 beträgt **22,00 €** (Verfügbarkeit von Originalen s. Tabelle Seite 3).

Der Preis für **1 Plot** der GK 25 beträgt **20,00 €**.

Der Preis für **1 CD** der GK 25 beträgt **15,00 €**.

Der Preis für **1 Erläuterung** der GK 25 beträgt **8,00 €** (Original bzw. Kopie, Verfügbarkeit s. Tabelle Seite 3).

1.1.2 Geologische Karte von Brandenburg, Karten der an der Oberfläche anstehenden Bildungen 1: 50 000 (Blattschnittübersicht siehe Seite 6)

Blatt-Nr.	Name des Kartenblattes	Herausgabejahr	Preis/Karte (€)	Preis/Plot (€)	Preis / CD (€)
0708-3	Oranienburg	1993		15,00	15,00
0708-4	Birkenwerder	1993		15,00	15,00
0807-2	Nauen	1993		15,00	15,00
0908-2	Zossen	1993		15,00	15,00
0909-1	Königs Wusterhausen	1993		15,00	15,00
0909-2	Storkow	1994		15,00	15,00
0707-4	Fehrbellin	1994		15,00	15,00
L 3752*	Frankfurt (Oder)/Ślubice mit Erläuterungen	2007	10,00		
L 3552*	Seelow/Kostrzyn mit Erläuterungen	2008	10,00		
L 3952 / L 3954*	Eisenhüttenstadt / Eisenhüttenstadt Ost / Cybinka mit Erläuterungen	2012	15,00		
L 3350 / L 3352*	Bad Freienwalde (Oder) Letschin / Mieszkowice mit Erläuterungen	2020	15,00		

* Auch in der Landesvermessung und Geobasisinformation Brandenburg (LGB) in 14473 Potsdam, Heinrich-Mann-Allee 104b, Telefax:(0331) 88 44 16 123 erhältlich!

1.1.3 Geologische Übersichtskarte von Berlin und Umgebung 1: 100 000

Kartenbezeichnung	Herausgabejahr	Preis (€)
Karte der a. d. Oberfläche anstehenden Bildungen	1995	8,00

1.1.4 Geologische Karte der DDR 1: 100 000, Karte der an der Oberfläche anstehenden Bildungen

Blatt-Nr.	Name des Kartenblattes	Herausgabejahr	Preis (€)
37	Prenzlau	1971	10,00

1.1.5 Geologische Übersichtskarte von Brandenburg 1: 100 000 mit Beiheft*

Blatt-Nr.	Name des Kartenblattes	Herausgabejahr	Preis (€)
1	Landkreis Prignitz	2008	10,00
2	Landkreis Ostprignitz-Ruppin	2009	10,00
3	Landkreis Oberhavel	2010	10,00
4	Landkreis Uckermark	2005	10,00
5	Landkreis Havelland	2006	10,00
6	Landkreis Barnim	2014	10,00
7	Landkreis Märkisch-Oderland	2014	10,00
8	Landkreis Potsdam-Mittelmark, Kreisfreie Stadt Potsdam, Kreisfreie Stadt Brandenburg	2005	10,00
9	Landkreis Teltow-Fläming	2004	10,00
10	Landkreis Dahme-Spreewald	2007	10,00
11	Landkreis Oder-Spree	2014	10,00
12	Landkreise Elbe-Elster, Oberspreewald-Lausitz	2004	10,00
13	Landkreis Spree-Neiße	2006	10,00
14	Berlin	2012	10,00

* Auch in der Landesvermessung und Geobasisinformation Brandenburg (LGB) in 14473 Potsdam, Heinrich-Mann-Allee 104b, Telefax:(0331) 88 44 16 123 erhältlich!

1.1.6 Geologische Karte von Brandenburg, Oberfläche bis 5 m Tiefe 1: 200 000

Blatt-Nr.	Name des Kartenblattes	Herausgabejahr	Preis (€)
35	Bad Freienwalde	1992	5,00

Geologische Kartierung 1 : 50 000 - Oberfläche
Regelblattschnitt (GK 50)- und AV (DDR)

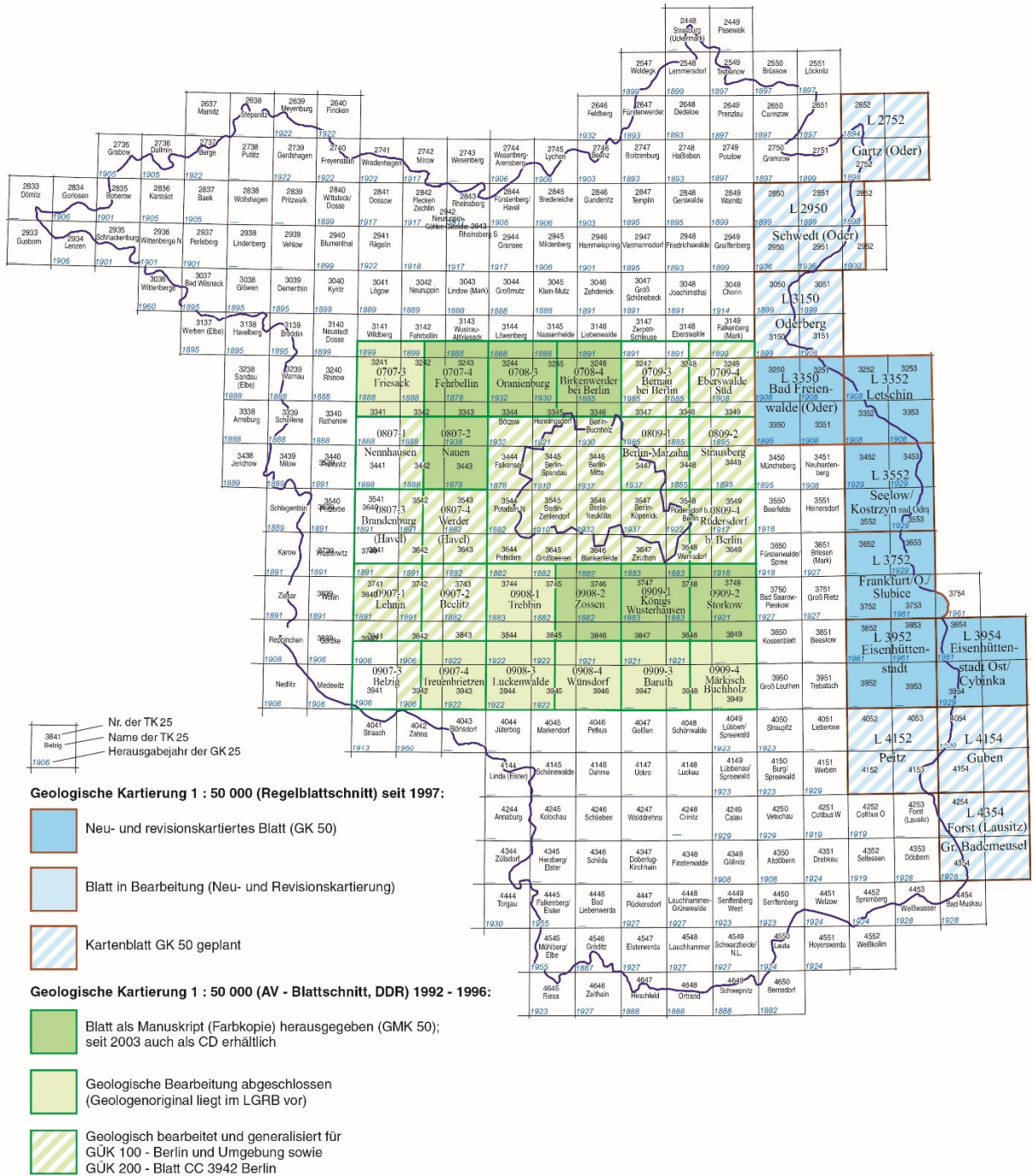

Der Preis für 1 Plot der GK 50 (AV-Blattschnitt, DDR) beträgt **15,00 €**.
Der Preis für 1 CD der GK 50 (AV-Blattschnitt, DDR) beträgt **15,00 €**.

GK 50 (Regelblattschnitt) - **nur** als **Faltblatt mit Erläuterungen** erhältlich:

Der Preis für 1 Karte der GK 50 L 3752 bzw. L 3552 beträgt jeweils **10,00 €**.
Der Preis für 1 Karte der GK 50 L 3952 / L 3954 beträgt **15,00 €**.

1.1.7 Geologische Übersichtskarte Bundesrepublik Deutschland, Karte der an der Oberfläche anstehenden Bildungen 1: 200 000

Bezug nur über das Internationale Landkartenhaus Stuttgart (ILH)*

Blatt-Nr.	Name des Kartenblattes	Herausgabejahr	Internationales Landkartenhaus Stuttgart*
CC 3134	Wittenberge	2003	"
CC 3142	Neubrandenburg	2003	"
CC 3150	Schwedt	2003	"
CC 3934	Magdeburg	2000	"
CC 3942	Berlin	1998	"
CC 3950	Frankfurt (Oder)	2003	"
CC 4742	Riesa	2002	"
CC 4750	Cottbus	2003	"

* Adresse unter den Bezugsbedingungen

1.1.8 Geologische Übersichtskarte von Deutschland 1: 200 000

Blatt-Nr.	Name des Kartenblattes	Herausgabejahr	Preis (€)
60	Neustrelitz <i>(vergriffen, <u>nur</u> als Kopie erhältlich)</i>	1924	20,00
61	Prenzlau <i>(vergriffen, <u>nur</u> als Kopie erhältlich)</i>	1924	20,00
78	Küstrin	1939	20,00

1.1.9 Geologische Übersichtskarte des Landes Brandenburg 1: 300 000*

Kartenbezeichnung	Herausgabejahr	Preis (€)
Karte der an der Oberfläche anstehenden Bildungen	1997	14,00

* Auch in der Landesvermessung und Geobasisinformation Brandenburg (LGB) in
14473 Potsdam, Heinrich-Mann-Allee 104b, Telefax:(0331) 88 44 16 123 erhältlich!

1.1.10 Karte der Findlinge (Großgeschiebe) des Landes Brandenburg 1: 300 000 (auf vergrößerter Topographie 1: 1 000 000)

Name der Karte	Herausgabejahr	Preis/ Plot (€)
Karte der Findlinge (Großgeschiebe) des Landes Brandenburg	2005	15,00

1.1.11 Geologische Karte der DDR 1: 500 000

Kartenbezeichnung	Herausgabejahr	Preis (€)
Karte der quartären Bildungen	1973	5,00
Karte ohne känozoische Sedimente	1989	5,00

1.2 Geologische Karten (Horizontkarten)

1.2.1 Lithofazieskarten Quartär der DDR 1: 50 000 (Blattübersicht siehe Seite 9) Herausgeber: Zentrales Geologisches Institut Berlin (1972-1990)

Zu jeder Blatt-Nr. liegen mehrere thematische Karten im A1-Format vor:

- 1 Karte ohne Quartär mit Darstellung der Quartärbasis (**K**)
- 1 bis 8* Horizontkarten der verschiedenen Eiszeiten (**H**)
- 1 bis 3* Geologische Schnitte-Karten (**P**)

* die genaue Anzahl der jeweiligen Themenkarten ist der nachfolgenden Tabelle zu entnehmen

Blatt-Nr.	Blattname	Thematische Karten	Herausgabjahr: Karten / Profile
1568	Friedland	1 K, 5 H, 2 P	1983
1569	Pasewalk	1 K, 4 H, 1 P	1982
1664	Parchim	1 K, 5 H, 2 P	1982
1665	Meyenburg	1 K, 5 H	1979
1666	Neustrelitz	1 K, 6 H	1973
1667	Feldberg	1 K, 5 H, 2 P	1978 / 1988
1668	Prenzlau	1 K, 4 H, 2 P	1979 / 1988
1669	Brüssow	1 K, 6 H, 1 P	1980 / 1982
1763	Dömitz	1 K, 4 H,	1973
1764	Perleberg	1 K, 4 H, 2 P	1989
1766	Rheinsberg	1 K, 6 H, 2 P	1982
1767	Fürstenberg/ Havel	1 K, 7 H	1975
1768	Templin	1 K, 5 H, 2 P	1981 / 1982
1769	Schwedt	1 K, 5 H, 2 P	1973 / 1986
1866	Neuruppin	1 K, 7 H, 3 P	1977 / 1986
1867	Zehdenick	1 K, 7 H, 1 P	1980 / 1982
1868	Eberswalde	1 K, 8 H, 1 P	1982
1869	Bad Freienwalde	1 K, 5 H, 1 P	1977
1965	Rathenow	1 K, 6 H, 3 P	1985
1666	Nauen	1 K, 7 H, 3 P	1986
1967	Berlin/NW	1 K, 7 H, 1 P	1979 / 1986
1968	Berlin/NO	1 K, 7 H	1972
1969	Wriezen	1 K, 4 H, 2 P	1983
1970/2070	Gorgast/Frankfurt	1 K, 4 H, 1 P	1986
2065	Brandenburg	1 K, 6 H,	1976
2066	Potsdam	1 K, 7 H	1973
2067	Berlin/SW	1 K, 6 H, 2 P	1987 / 1988
2068	Berlin/SO	1 K, 6 H	1971
2069	Fürstenwalde	1 K, 5 H, 2 P	1984
2165	Ziesar	1 K, 5 H, 2 P	1987
2166	Belzig	1 K, 6 H, 3 P	1982
2167	Ludwigsfelde	1 K, 6 H	1976
2168	Königs Wusterhausen	1 K, 6 H, 2 P	1982
2169	Beeskow	1 K, 5 H, 2 P	1984
2170	Eisenhüttenstadt	1 K, 6 H, 1 P	1983
2265	Zerbst	1 K, 5 H	1979
2266	Treuenbrietzen	1 K, 5 H, 2 P	1987 / 1988
2267	Luckenwalde	1 K, 6 H, 2 P	1973 / 1985
2268	Lübben	1 K, 5 H, 2 P	1970 / 1988
2269	Lieberose	1 K, 5 H, 2 P	1985
2270	Guben	1 K, 6 H, 2 P	1982
2367	Herzberg	1 K, 5 H, 2 P	1986
2368	Luckau	1 K, 5 H, 1 P	1987
2369	Cottbus	1 K, 5 H, 2 P	1985
2370	Forst	1 K, 5 H, 1 P	1984 / 1985
2467	Bad Liebenwerda	1 K, 4 H	1973
2468	Lauchhammer	1 K, 5 H, 1 P	1984 / 1986/87
2469	Hoyerswerda	1 K, 5 H und 3 Sonderblätter, 1 P	1979/80 / 1987
2470	Weißwasser	1 K, 5 H	1979
2567	Riesa	1 K, 5 H	1974
2568	Großenhain	1 K, 5 H, 1 P	1985
2569	Kamenz	1 K, 5 H, 1 P	1985

Blattübersicht der Lithofazieskarten Quartär 1: 50 000 (LKQ 50)

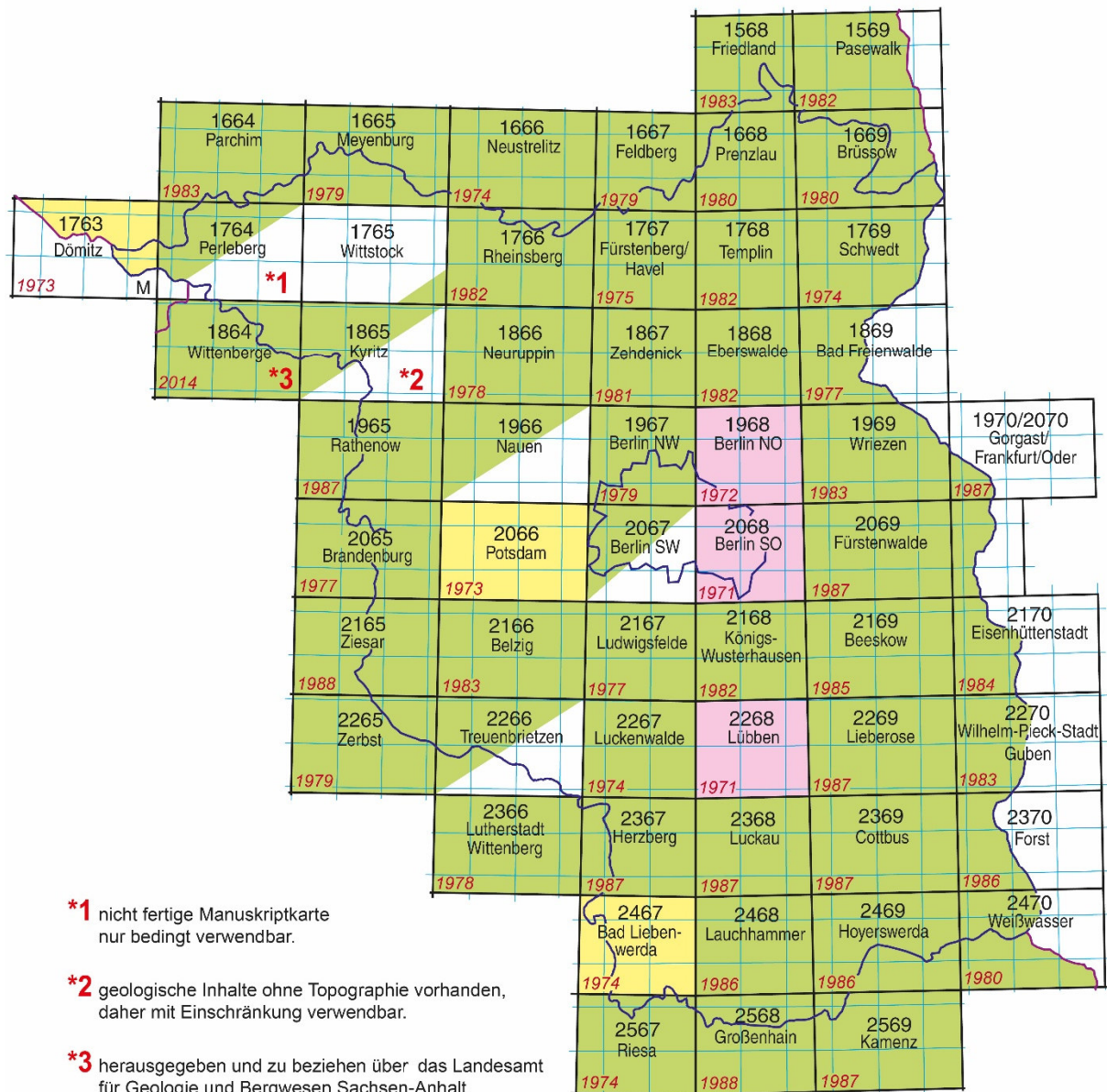

- *1** nicht fertige Manuskriptkarte nur bedingt verwendbar.
- *2** geologische Inhalte ohne Topographie vorhanden, daher mit Einschränkung verwendbar.
- *3** herausgegeben und zu beziehen über das Landesamt für Geologie und Bergwesen Sachsen-Anhalt.

Gültige Legende:

 Ausgabe 1	 1968 - Blattnummer, 1972 - Jahr des Auflagedrucks, M gedruckt auf verkleinerter Topographie der TK25 (alt)
 Ausgabe 2	 geologisch und kartographisch nach Legende 3 erarbeitet, aber nicht gedruckt
 Ausgabe 3	 Autorenoriginal nach Legende 3 erarbeitet, Kartographie und Druck fehlen

Der Preis beträgt:

- für 1 **Originalkarte** (eine thematische Karte eines Kartenblattes) **20,00 €.**
- für 1 **Plot** (eine thematische Karte eines Kartenblattes) **20,00 €.**
- für 1 **DVD** (beinhaltet alle thematischen Karten eines Kartenblattes) **30,00 €.**

1.2.2. Geologische Übersichtskarte von Berlin und Umgebung, Karte ohne Quartär mit Darstellung der Tiefenlage der Quartärbasis 1: 100 000*

Herausgabejahr: 2000 Preis (€): 12,00

*Auch in der Landesvermessung und Geobasisinformation Brandenburg (LGB) in 14473 Potsdam, Heinrich-Mann-Allee 104b, Telefax:(0331) 88 44 16 123 erhältlich!

1.2.3 Geologische Karte der DDR, Karten ohne quartäre bzw. känozoische Bildungen 1: 200 000

Kartenbezeichnung	Blatt-Nr.	Blattname	Herausgabejahr	Preis(€)
Karte ohne quartäre Bildungen mit Darstellung der Tiefenlage der Quartärbasis	M-33-II	Finsterwalde	1967	10,00
Karte ohne känozoische Bildungen	N-33-XXXIII	Frankfurt/Oder	1967	10,00
Karte ohne känozoische Bildungen	N-33-XXV	Neuruppin	1967	10,00
Karte ohne känozoische Bildungen	N-33-XXVI	Eberswalde	1967	10,00
Karte ohne känozoische Bildungen	N-33-XXVII	Bad Freienwalde	1967	10,00
Karte ohne känozoische Bildungen (<i>vergriffen, nur als Kopie erhältlich</i>)	N-33-XXXI	Brandenburg	1967	10,00
Karte ohne känozoische Bildungen	M-33-III	Cottbus	1967	10,00

1.2.4 Geologische Übersichtskarten des Landes Brandenburg 1: 300 000: von Tiefenlinienkarte der Basis des Känozoikums bis Tiefenlinienkarte der Zechsteinbasisfläche

Kartenbezeichnung	Herausgabejahr	Preis / Plot (€)
Tiefenlinienkarte der Basis des Känozoikums	2003	15,00
Karte ohne Känozoikum	2003	15,00
Tiefenlinienkarte der Liasbasisfläche	2002	15,00
Karte der Mächtigkeit und Fazies des Schilfsandsteins	2003	15,00
Tiefenlinienkarte der Zechsteinoberfläche (gedruckte Karte)*	2000	15,00
Tiefenlinienkarte der Zechsteinbasisfläche	2002	15,00
Karte der Mächtigkeit der känozoischen Schichten	2004	15,00

*Auch in der Landesvermessung und Geobasisinformation Brandenburg (LGB) in 14473 Potsdam, Heinrich-Mann-Allee 104b, Telefax:(0331) 88 44 16 123 erhältlich!

1.2.5 Geologische Übersichtskarte des Landes Brandenburg 1: 500 000, Tiefenlinien der Quartärbasis

Herausgabejahr: 2004 Preis/Plot (€): 15,00

1.2.6 Reflexionsseismische Horizonte des Landes Brandenburg 1: 300 000

Kartenbezeichnung	Herausgabjahr	Preis / Plot (€)
Tiefenlinienkarte Basis Oberrotliegend II (R6-Horizont)	2023	20,00
Tiefenlinienkarte Basis Werra-Anhydrit (Z3-Horizont)	2023	20,00
Tiefenlinienkarte Oberfläche Basalanhydrit der Staßfurt-Formation im Zechstein (Z1-Horizont)	2023	20,00
Tiefenlinienkarte Top Zechsteinsalinar (X1-Horizont)	2023	20,00
Tiefenlinienkarte Top Salinarröt (S1-Horizont)	2023	20,00

1.3. Bodengeologische Karten

1.3.1 Bodenschätzungskarte 1: 10 000

Die Bodenschätzungskarten 1: 10 000 stellen eine Auswertung der ursprünglichen Daten der Bodenschätzung dar. Ihre Zusammenstellung erfolgte auf dem vergrößerten Messtischblatt im Maßstab 1: 10 000. Die Erstellung dieser Karten, die in den Jahren 1960 bis 1970 erfolgte, betreffen Acker- und Grünlandflächen zum Zeitpunkt der Bodenschätzung. Die Abgrenzung der Konturen erfolgte lagegerecht aus Urkarten der Bodenschätzung. Als Symbolik wurde das Klassenzeichen ohne Boden- und Ackerzahl genutzt. Dadurch bezieht sich der Wert der Karten auf die Verteilung der Bodenarten und des geologischen Materials in großem Maßstab. Die Nutzung ist für gebiets- und gemeindebezogene Auswertungen, vor allem auch für die Vorbereitung von Bodenkartierungen von Bedeutung. Diese Bodenschätzungskarten liegen für das Land Brandenburg weitestgehend vollständig vor.

Die Karten liegen als *schwarz/weiß-Manuskriptkarten* (Lichtpausen) vor.

Der Preis für **1 Kopie** beträgt **7,00 €/Exemplar**.

1.3.2 Hangneigungsmessungskarten 1: 10 000

Die Hangneigungskarten sind auf vergrößerten Messtischblättern im Maßstab 1: 10 000 erarbeitet worden. Sie stellen die Flächen gleicher Hangneigungsstufe nach Auswertung der Höhenlinien dar. Die Hangneigungskarten sind nicht flächendeckend für das Land Brandenburg vorhanden.

Die Karten liegen als *schwarz/weiß-Manuskriptkarten* (Lichtpausen) vor.

Der Preis für **1 Kopie** beträgt **7,00 €/Exemplar**.

1.3.3 Arbeitskarten der Mittelmaßstäbigen Landwirtschaftlichen Standortkartierung (MMK) im Maßstab 1: 25 000

Die MMK ist eine abgeleitete Bodenübersichtskarte, erarbeitet aus vorhandenen Unterlagen und ergänzenden Untersuchungen im Gelände. Sie dokumentiert die Kartierungsergebnisse in Beziehung zur vollständigen Topographie des Messtischblattes. Die Arbeitskarten der MMK enthalten die folgenden Elemente:

- Ausgrenzung der Waldflächen, Gemeinde- und Kreisgrenzen
- Ausgrenzung der MMK-Konturen für den Zielmaßstab 1 : 100 000
- Symbolik: vorläufige Legendeneinheiten (meist Standorttyp), Bodenform bzw. Bodenformenspanne sowie Gefügestil.

Die Arbeitskarten liegen als *schwarz/weiß-Manuskriptkarten* (Lichtpausen) vor.

Der Preis für **1 Kopie** beträgt **5,00 €/Exemplar**.

1.3.4 Bodenschätzungskarte 1: 25 000 nach den Ergebnissen der Bodenschätzung, erarbeitet von der Staatlichen Geologischen Kommission, Berlin (Blattübersicht auf Seite 13)

Die Hauptaufgabe der Bodenschätzung war die einheitliche Bewertung aller landwirtschaftlich genutzten Böden zum Zwecke einer besseren Besteuerung. Das Verfahren baute auf dem bodenkundlichen Kenntnisstand Ende der 20er Jahre auf und wurde von 1934 bis 1953 durchgeführt.

*Näheres zur Bodenschätzung ist der **Erläuterung zu den Bodenschätzungskarten 1: 25 000 nach den Ergebnissen der Bodenschätzung, bearbeitet von der Staatlichen Geologischen Kommission, Berlin (DDR) zu entnehmen; zusammengestellt, kommentiert und erläutert von Dr. D. Kühn, herausgegeben vom Landesamt für Bergbau, Geologie und Rohstoffe Brandenburg, Kleinmachnow 2004.***

Der Preis für **1 Erläuterung** beträgt **3,00 €/Exemplar**.

In der nachfolgenden Tabelle werden nur die Karten aufgeführt, die als **Originaldrucke** zu erhalten sind. Bei den Kartennamen handelt es sich um die auf den Originalkartenblättern stehenden Namen. Die Namen in der **Kartenblattübersicht auf Seite 13 entsprechen den derzeitigen Blattbezeichnungen der topographischen Karte 1: 25 000**. Sie stimmen nur in den seltensten Fällen mit den *alten Blattnamen* überein.

Aus der Blattübersicht auf Seite 13 ist zu entnehmen, welche Kartenblätter als *Originale* vorliegen und in welcher Form alle vorhandenen Karten erworben werden können.

Alle vorliegenden **Bodenschätzungskarten 1: 25 000** wurden gescannt und georeferenziert. Daher kann die BSK 25 auch als CD oder Plot erworben werden.

Bei Bestellung bitte immer die **Kartenblatt-Nr.** angeben!

Kartenblatt-Nr.	Name des Kartenblattes	Herausgabjahr	Preis (€)
2838	Gr. Pankow	1950-1970	21,00
2840	Wittstock	"	21,00
2844	Fürstenberg (Havel)	"	21,00
2938	Lindenberg	"	21,00
2939	Kolrep	"	21,00
2940	Wutike	"	21,00
2942	Zühlen	"	21,00
2945	Dannenwalde	"	21,00
2952	Schwedt - Ost	"	21,00
3038	Glöwen	"	21,00
3039	Demerthin	"	21,00
3041	Tramnitz	"	21,00
3051	Zachow	"	21,00
3140	Wusterhausen	"	21,00
3240	Rhinow	"	21,00
3340	Rathenow	"	21,00
3341	Haage	"	21,00
3640	Groß Wusterwitz	"	21,00
3641	Göttin	"	21,00
3745	Trebbin	"	21,00
3844	Hennickendorf	"	21,00
3846	Sperenberg	"	21,00
3848	Märk. Buchholz	"	21,00
3943	Treuenbrietzen	"	21,00
4045	Schlenzer	"	21,00

**Blattübersicht der Bodenschätzungskarte 1 : 25 000
für das Land Brandenburg**

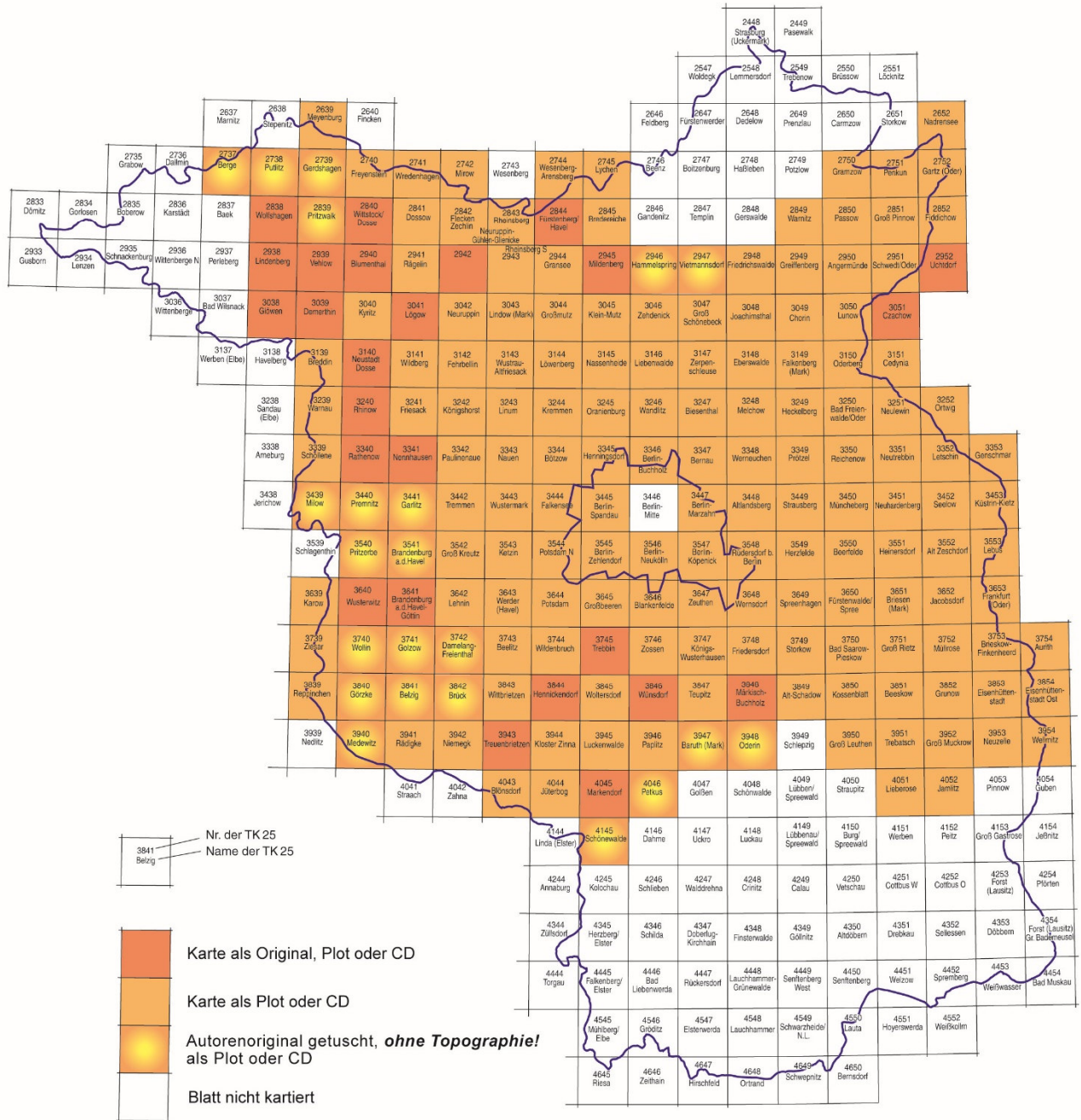

Alle vorhandenen (kartierten) Blatt-Nummern der BSK 25 wurden gescannt und georeferenziert.

Der Preis beträgt:

- für **1 Original** der BSK 25 beträgt **21,00 €.**
- für **1 Plot** der BSK 25 beträgt **20,00 €.**
- für **1 CD** der BSK 25 beträgt **15,00 €.**

Der Preis für **1 Erläuterung** der BSK 25 beträgt **3,00 €.**

1.3.5 Geologisch-agronomische Karte und Erläuterung 1: 25 000

Name des Kartenblattes	Herausgabjahr	Preis (€)
Umgebung von Wittstock	1921	13,00

1.3.6 Bodengeologische Karte der DDR 1: 25 000

Blatt-Nr.	Name des Kartenblattes	Herausgabjahr	Preis (€)
4347	Kirchhain	1974	13,00
4348	Finsterwalde	1974	13,00

1.3.7 Bodengeologische Karte des Landes Brandenburg 1: 50 000*

Blatt-Nr.	Name des Kartenblattes	Herausgabjahr	Preis (€)
L 3744	Potsdam	1997	10,00

*Auch in der Landesvermessung und Geobasisinformation Brandenburg (LGB) in
14473 Potsdam, Heinrich-Mann-Allee 104b, Telefax:(0331) 88 44 16 123 erhältlich!

1.3.8 Bodengeologische Übersichtskarte der DDR 1: 100 000



Blatt-Nr.	Name des Kartenblattes	Herausgabjahr	Preis(€)
N-33-137/138	Eisenhüttenstadt	1978	10,00
N-33-125/126	Frankfurt/Oder	1978	10,00

1.3.9 Mittelmaßstäbige Landwirtschaftliche Standortkartierung 1: 100 000 (Blattübersicht auf Seite 16)

Blatt-Nr.	Name des Kartenblattes	Farbdruck	Herausgabejahr	Preis (€)	
				Original	Plot
11	Neubrandenburg	X	1978	10,00	20,00
13	Boitzenburg	X	1979	10,00	20,00
14	Parchim	X	1979	10,00	20,00
15	Wittstock	X	1979	10,00	20,00
16	Neustrelitz	X	1979	10,00	20,00
17	Brüssow	X	1979	10,00	20,00
19	Perleberg	X	1979	10,00	20,00
20	Neuruppin	X	1979	-	20,00
21	Eberswalde-Finow	X	1976	-	20,00
22	Schwedt	X	1976	10,00	20,00
24	Stendal	X	1979	10,00	20,00
25	Brandenburg	X	1979	-	20,00
26	Berlin	X	1976	-	20,00
27	Frankfurt//Oder	X	1976	-	20,00
30	Belzig	X	1979	10,00	20,00
31	Luckenwalde	X	1977	10,00	20,00
32	Eisenhüttenstadt	X	1976	10,00	20,00
33	Guben	X	1976	10,00	20,00
36	Dessau	X	1979	10,00	20,00
37	Finsterwalde	X	1977	-	20,00
38	Cottbus	X	1977	10,00	20,00
39	Forst	X	1977	10,00	20,00
44	Riesa	X	1979	-	20,00
45	Hoyerswerda	X	1980	10,00	20,00
46	Weißwasser	X	1979	10,00	20,00

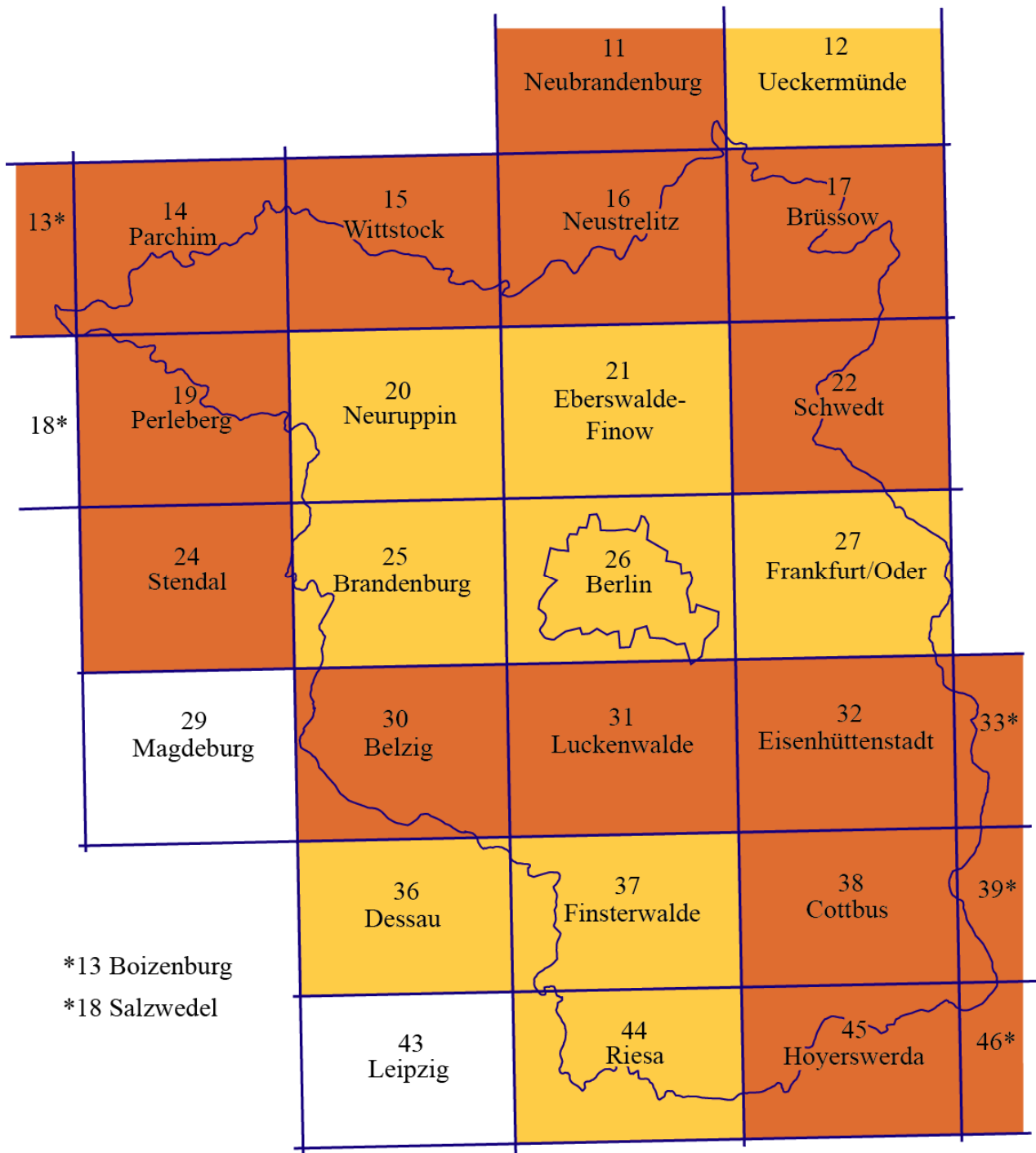
**Blattübersicht der Mittelmaßstäbigen Landwirtschaftlichen
Standortkartierung 1 : 100 000 (MMK) für das Land Brandenburg**



 Karte als Original erhältlich
 Karte als Kopie erhältlich

*33 Guben *39 Forst *46 Weißwasser

Der **Preis** für 1 **Original** der MMK 100 beträgt **10,00 €.**
Der **Preis** für 1 **Plot** (Kopie) der MMK 100 beträgt **20,00 €.**

1.3.10 Bodenübersichtskarte Bundesrepublik Deutschland 1: 200 000

*Bezug nur über das Internationale Landkartenhaus Stuttgart (ILH)**

Blatt-Nr.	Name des Kartenblattes	Herausgabejahr	Internationales Landkartenhaus Stuttgart*
CC 3134	Wittenberge	noch in Bearbeitung	
CC 3142	Neubrandenburg	"	
CC 3150	Schwedt	"	
CC 3934	Magdeburg	"	
CC 3942	Berlin	2003	"
CC 3950	Frankfurt (Oder)	2003	"
CC 4742	Riesa	2004	"
CC 4750	Cottbus	2004	"

* Adresse unter den *Bezugsbedingungen*

1.3.11 Bodenübersichtskarte des Landes Brandenburg 1: 300 000*

incl. Beiheft

Herausgabejahr: 2. Auflage 2012

Preis (€)
14,00

* Auch in der *Landesvermessung und Geobasisinformation Brandenburg (LGB)* in 14473 Potsdam, Heinrich-Mann-Allee 104b, Telefax:(0331) 88 44 16 123 erhältlich!

1.3.12 Allgemeine Bodenkarte Europas 1: 10 000 000

Dargestellt werden Bodenentwicklungszonen. In ihnen sind bestimmte Bodenentwicklungsrichtungen bedingt durch Klima oder Gesteinsverhältnisse dominant. Im Bereich der Tiefländer orientiert sich die Einteilung in die verschiedenen Bodenentwicklungszonen primär nach den Klimaverhältnissen.

Im Bergland bzw. Gebirge korrelieren bei dem Darstellungsmaßstab gesteinsbedingte Entwicklungsursachen mit höhenlagenbedingten klimatischen Veränderungen. Moore, Marschen und Auenböden werden ebenfalls dargestellt. Sie orientieren sich ebenfalls nicht nach dem Klimaeinfluss. Teilweise werden in der Legende Hinweise zu vergesellschafteten Böden oder zu Besonderheiten wie Podsoligkeit oder Humusaufgabe gegeben. Die Bezeichnungen entsprechen dem Kenntnisstand bzw. den internationalen Nomenklaturen von 1927.

Kartenbezeichnung	Herausgabejahr	Preis (€)
Allgemeine Bodenkarte Europas	1927	3,00

1.4 Hydrogeologische Karten (HYK50)

1.4.1 Hydrogeologische Karte des Landes Brandenburg 1: 50 000

Neu! Alle Karten der HYK 50 werden nur noch als Download angeboten:
<http://www.geo.brandenburg.de/lbgr/hydro>. Der Download der Karten
ist kostenfrei. Eine Anleitung finden Sie auf der nachfolgenden Seite 19.

Für jede Karten-Nr. liegen je **4 Teilkarten** vor (HYK50-1, HYK50-2, HYK50-3, HYK50-S).

Kartenbezeichnung (Einzelkarte/Teilkarte):

HYK50-1 Karte der oberflächennahen Hydrogeologie

HYK50-2 Karte des weitgehend bedeckten Grundwasserleiterkomplexes GWLK 2

HYK50-3 Karte der Schutzfunktion der Grundwasserüberdeckung

HYK50-S Hydrogeologische Schnitte

Folgende Blatt-Nummern sind erhältlich:

L 2940 Wittstock	L 3340 Rathenow	L 3548 Strausberg	L 3752 Frankfurt Oder
L 2942 Rheinsberg	L 3342 Nauen	L 3550 Müncheberg	L 3942 Treuenbrietzen
L 2944 Gransee	L 3344 Oranienburg	L 3552 Seelow	L 3944 Luckenwalde
L 2946 Templin	L 3346 Bernau	L 3740 Wusterwitz	L 3946 Baruth
L 3140 Kyritz	L 3348 Werneuchen	L 3742 Werder (Havel)	L 3948 Märkisch Buchholz
L 3142 Neuruppin	L 3350 Bad Freienwalde	L 3744 Potsdam	L 3950 Beeskow
L 3144 Löwenberg	L 3540 Brandenburg a.d. Havel	L 3746 Königs Wusterhausen	L 3952 Eisenhüttenstadt
L 3146 Zehdenick	L 3542 Ketzin	L 3748 Storkow	L 3954 Eisenhüttenstadt Ost
L 3148 Eberswalde	L 3544 Berlin-Spandau	L 3750 Fürstenwalde	L 4152 Peitz/Guben
L 3150 Oderberg			

Hydrogeologische Karte des Landes Brandenburg 1:50.000 (HYK50)

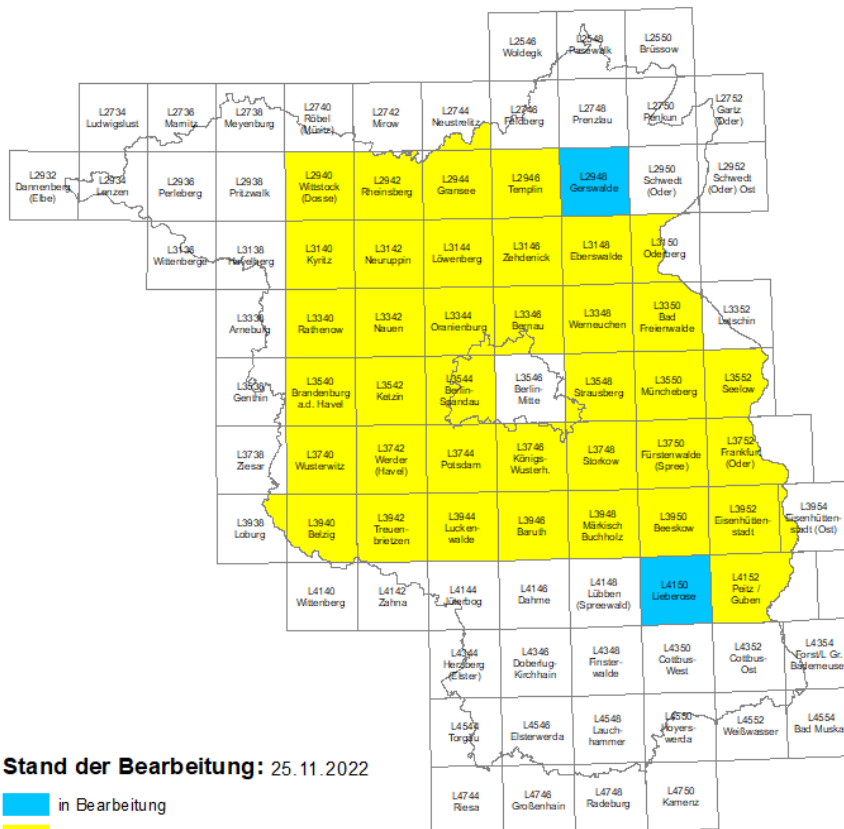

Anleitung zum Download von PDFs der HYK50

1. LBGR-Geoportal aufrufen: <http://www.geo.brandenburg.de/lbgr/hydro>.
2. Im Menü auf der linken Seite ganz oben: bei „Hydrogeologische Karte 1: 50.000“ oder alternativ einfach in der Mitte bei „Blattschnitt der HYK50“ ein Häkchen setzen.

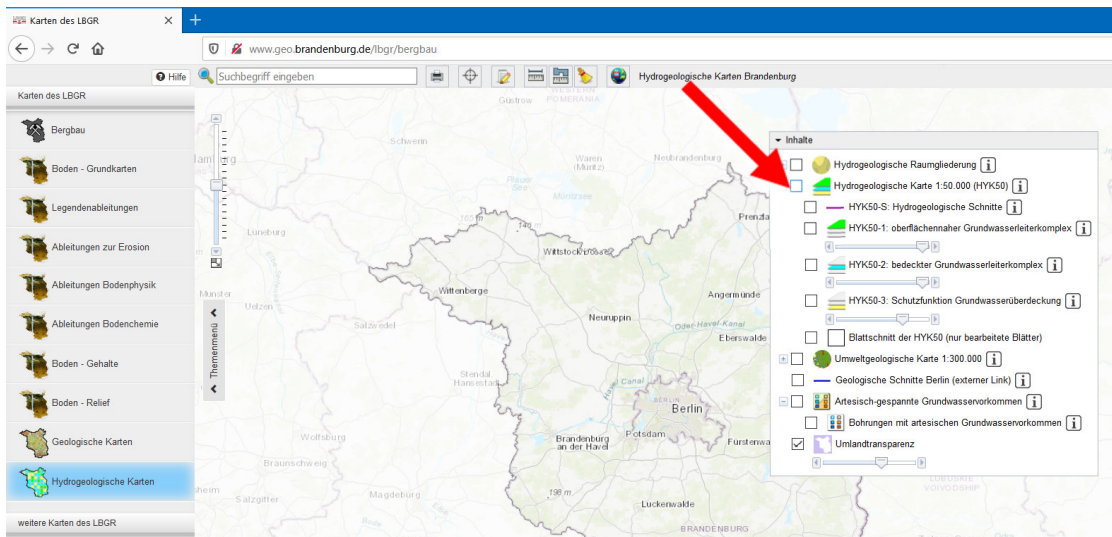

3. Jetzt das gewünschte Kartenblatt anklicken ...
4. Nach Anklicken des Kartenblattes erscheint ein kleineres Fenster z.B. Blatt L2940 der HYK50" (siehe Bild unten), über das die PDFs von Karte 1, 2 und 3 der HYK50 aufgerufen und heruntergeladen werden können.

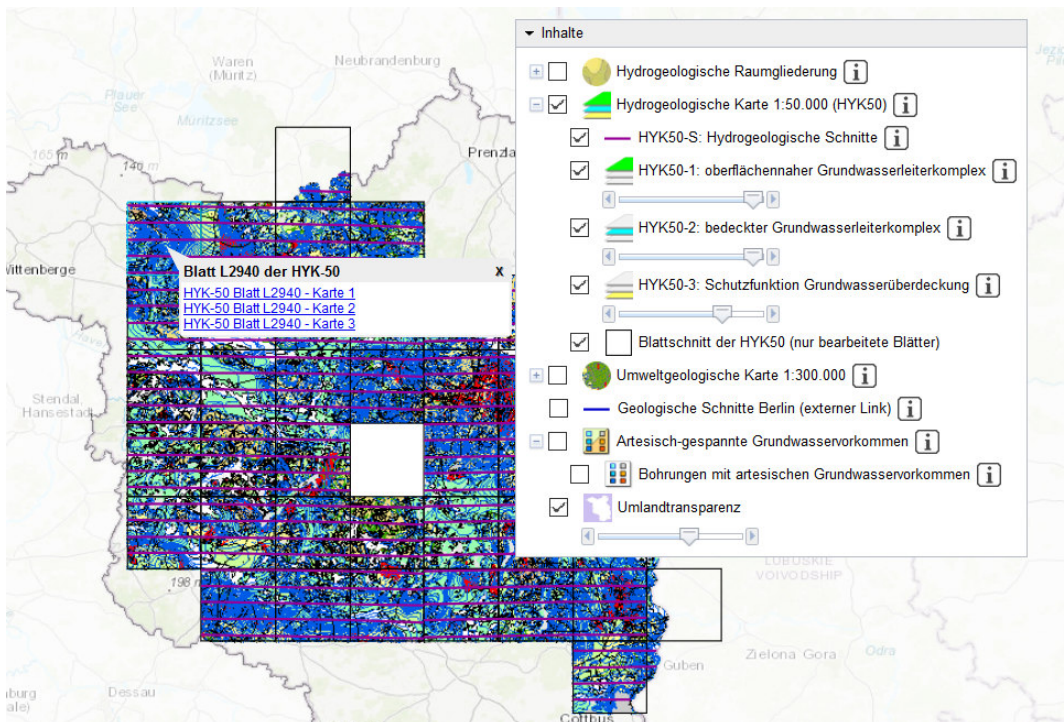

5. Die Schnitte können wiederum heruntergeladen werden, indem „HYK50-S“ Hydrogeologische Schnitte“ (zweiter Menüeintrag) angeklickt wird (hierbei darf aber im Menü der „Blattschnitt der HYK50“ nicht aktiviert sein).

1.4.2

Hydrogeologische Karte der DDR 1 : 50 000, 1980-1986

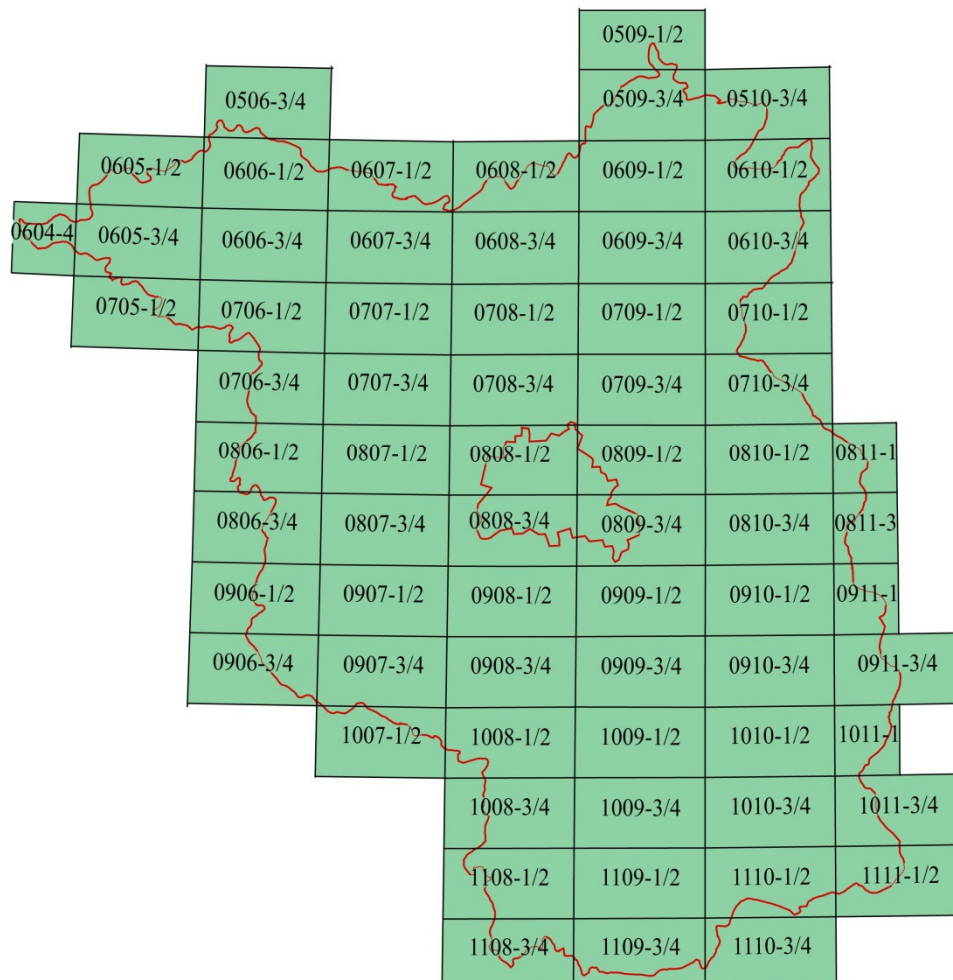

Für das Land Brandenburg sind die Kartenblätter *flächendeckend* entweder als Original (je nach Verfügbarkeit) oder als Plot erhältlich. Bei Bestellungen immer *die Kartenblattnummer* wie in der Blattübersicht dargestellt angeben!

Pro Kartenblatt (z.B. 0909-1/2) liegen jeweils *mehrere Themenkarten* im A1-Format vor:

Themenkarten	Anzahl der Blätter
- Hydrogeologische Grundkarte: Quartäre Grundwasserleiter	1
- Karten der hydrogeologischen Kennwerte (Grundwasserleiterkarten)	1 - 7*
- Karte der Hydroisohypsen	1
- Karte der Grundwassergefährdung	1
- Hydrogeologische Grundkarte: Tertiäre Grundwasserleiter	1

* Anzahl der Blätter variiert je nach Anzahl der Grundwasserleiter.

Für das Hydrologische Kartenwerk der DDR 1: 50 000 kann die **Nutzerrichtlinie** als Kopie oder auf CD erworben werden. Folgende Karten werden erläutert:

- Hydrogeologische Grundkarte (*Karte 1*), Karte der hydrogeologischen Kennwerte (*Karte 2.1*) und Karte der Hydroisohypsen (*Karte 2.2*).
- Karte der Grundwassergefährdung (*Karte 4*)
- Tertiäre Grundwasserleiter (*Karte 5*)

Der **Preis beträgt:**

- je Originalkarte (eine thematische Karte eines Kartenblattes)	20,00 €.
- je Plot (eine thematische Karte eines Kartenblattes)	20,00 €.
- für 1 DVD (beinhaltet alle thematischen Karten eines Kartenblattes)	30,00 €.

Der **Preis** für die **Nutzerrichtlinie** der HK 50 DDR als **Kopie** beträgt **30,00 €** und als **CD** **15,00 €**.

1.4.3 Hydrogeologische Übersichtskarte der DDR 1: 200 000

Blatt-Nr.	Name des Kartenblattes	Kartenbezeichnung	Herausgabejahr	Preis (€)
N-32-XXX	Wittenberge	Grundkarte (GK)	1969	5,00
"	"	Gesamthärte (GsH)	1969	5,00
"	"	Erläuterung	1970	2,00
N-33-XIX	Güstrow	Grundkarte (GK)	1970	5,00
"	"	Gesamthärte (GsH)	1970	5,00
"	"	Chloride	1970	5,00
"	"	Erläuterung	1971	2,00
N-33-XX	Neubrandenburg	Grundkarte (GK)	1969	5,00
"	"	Chloride	1969	5,00
"	"	Erläuterung	1970	2,00
N-33-XXI	Szczecin/Torgelow	Grundkarte (GK)	1970	5,00
"	"	Gesamthärte (GsH)	1969	5,00
"	"	Chloride	1969	5,00
"	"	Erläuterung	1970	2,00
N-33-XXV	Neuruppin	Grundkarte (GK)	1969	5,00
"	"	Gesamthärte (GsH)	1969	5,00
"	"	Erläuterung	1968	2,00
N-33-XXVI	Eberswalde	Grundkarte (GK)	1966	5,00
"	"	Gesamthärte (GsH)	1966	5,00
"	"	Erläuterung	1969	2,00
N-33-XXVII	Bad Freienwalde	Grundkarte (GK)	1969	5,00
"	"	Gesamthärte (GsH)	1969	5,00
"	"	Chloride	1969	5,00
"	"	Erläuterung	1970	2,00
N-33-XXXI	Brandenburg	Grundkarte (GK)	1968	5,00
"	"	Gesamthärte (GsH)	1968	5,00
"	"	Chloride	1968	5,00
"	"	Erläuterung	1969	2,00
M-33-I	Leipzig-Nord	Grundkarte (GK)	1971	5,00
"	"	Gesamthärte (GsH)	1971	5,00
"	"	Chloride	1971	5,00
M-33-II	Finsterwalde	Grundkarte (GK)	1968	5,00
"	"	Gesamthärte (GsH)	1968	5,00
"	"	Profile	1968	5,00
"	"	Erläuterung	1967	2,00
N-33-XXXII	Berlin	Grundkarte (GK)	1967	5,00
"	"	Gesamthärte (GsH)	1967	5,00
"	"	Chloride	1967	5,00
"	"	Profile	1969	5,00
"	"	Erläuterung	1967	2,00
N-33-XXXIII	Frankfurt/Oder	Grundkarte (GK)	1968	5,00
"	"	Gesamthärte (GsH)	1969	5,00
"	"	Chloride	1969	5,00
"	"	Erläuterung	1967	2,00
M-33-III	Cottbus	Grundkarte (GK)	1970	5,00
"	"	Gesamthärte (GsH)	1970	5,00
"	"	Erläuterung	1971	2,00

1.5. Lagerstättenkarten

1.5.1 Rohstoffgeologische Karten von Brandenburg, Karte der oberflächennahen Rohstoffe 1: 50 000 (KOR 50)

Bearbeitete Kartenblätter	Herausgabejahr	Preis / Plot (€)
Alle Blätter des Landes Brandenburg = 78 Stück	1997 -1999	<u>je Kartenblatt</u> 15,00

Bei der Kartenbestellung den jeweiligen Blattnamen bitte aus der Blattübersicht der HYK 50 auf Seite 18 entnehmen!

1.5.2 Karte der oberflächennahen Rohstoffe der Bundesrepublik Deutschland 1: 200 000 (KOR 200)

*Bezug über die Bundesanstalt für Geowissenschaften und Rohstoffe (BGR) und über das Internationale Landkartenhaus Stuttgart (ILH)**

Blatt-Nr.	Name des Kartenblattes	Herausgabejahr
CC 3134	Wittenberge	2002
CC 3142	Neubrandenburg	2002
CC 3150	Schwedt	2002
CC 3934	Magdeburg	2004
CC 3942	Berlin	2001
CC 3950	Frankfurt (Oder)	2003
CC 4742	Riesa	2004
CC 4750	Cottbus	2001

** Adresse unter den Bezugsbedingungen*

1.5.3 Karte der oberflächennahen Rohstoffe Steine-Erden des Landes Brandenburg 1: 300 000 (KOR 300), 2. Auflage 1998

Preis (€)
5,00

1.5.4 Karte der Tiefliegenden Bodenschätze/Geopotenziale des Landes Brandenburg 1: 300 000

Ausgabeform	Herausgabejahr	Preis (€)
Plot	2003	20,00

1.5.5 Karten der Erdwärme des Landes Brandenburg 1: 300 000

Kartenbezeichnung	Ausgabeform	Herausgabejahr	Preis (€)
Karte der Geotemperatur in 2000 m Tiefe des Landes Brandenburg	Plot	2003	20,00
Karte der Geotemperatur in 4000 m Tiefe des Landes Brandenburg	Plot	2003	20,00
Karte der Geotemperatur an der Liasbasisfläche des Landes Brandenburg	Plot	2003	20,00

1.5.6 Geologische Karte der DDR 1: 500 000

Kartenbezeichnung	Teilkarten	Herausgabjahr	Preis (€)
Metallogenetische Karte Böhmisches Massiv und nördlich angrenzende Regionen	Teil 1, 2	1977	5,00

1.5.7 Bergbau in den Ländern Brandenburg und Berlin 1: 300 000

incl. Beiheft

Herausgabjahr: 1. Auflage 2013 Stand:06/2013	Preis (€) 5,00
---	-------------------

1.5.8 Karte der Bodenschätze der Bundesrepublik Deutschland 1: 1 000 000 (BSK1000)

Herausgegeben von der Bundesanstalt für Geowissenschaften und Rohstoffe in Zusammenarbeit mit den Staatlichen Geologischen Diensten,
Maßstab 1: 1.000.000, 1. Auflage 2007

Bezug über die Bundesanstalt für Geowissenschaften und Rohstoffe (BGR)

1.6 Umweltgeologische Karte

**1.6.1 Umweltgeologische Karte des Landes Brandenburg 1: 300 000
- Rückhaltevermögen der Grundwasserüberdeckung -**

Herausgabjahr: 1995	Preis (€) 5,00
---------------------	-------------------

1.7 Ingenieurgeologische Karten

1.7.1 Geologische Karte der DDR Ingenieurgeologie 1: 200 000

Blatt-Nr.	Name des Kartenblattes	Kartenbezeichnung	Herausgabjahr	Preis (€)
43	Brandenburg	Potentiale des Kontaminationsschutzes	1990	30,00
43	"	Ingenieurgeologische Potentiale	"	
43	"	Nutzungsbeschränkungen	"	
45	Frankfurt (Oder)	Potentiale des Kontaminationsschutzes	1990	30,00
45	"	Ingenieurgeologische Potentiale	"	
45	"	Nutzungsbeschränkungen	"	
55	Cottbus	Potentiale des Kontaminationsschutzes	1990	30,00
55	"	Ingenieurgeologische Potentiale	"	
55	"	Nutzungsbeschränkungen	"	

1.7.2 Ingenieurgeologische Übersichtskarte der DDR 1: 200 000 - Karte der Umweltbedingungen -

Blatt-Nr.	Name des Kartenblattes	Kartenbezeichnung	Herausgabejahr	Preis (€)
N-33-XXXII	Berlin	Natürliche Standortbedingungen	1980	15,00
N-33-XXXII	"	Standortverteilung	1980	15,00
N-33-XXXII	"	Ingenieurgeologische Verhältnisse	1978	15,00
N-33-XXXII	"	Erläuterungen	1979	6,00

1.8 Spezielle geowissenschaftliche Karten

1.8.1 Geologische Karte der DDR 1: 500 000 - Laufzeiten des seismischen Impulses -

Herausgabejahr: 1964
Preis (€)
5,00

1.8.2 Geologische Karte der DDR 1: 500 000 - Tektonische Karte -

Herausgabejahr: 1989
Preis (€)
5,00

1.8.3 Geologische Karte der DDR 1: 500 000

Kartenbezeichnung	Herausgabejahr	Preis (€)
Karte der Fotolineationen kosmischer Aufnahmen	1990	5,00

1.8.4 Material zum tektonischen Bau von Europa 1: 6 000 000

Kartenbezeichnung	Herausgabejahr	Preis (€)
Rezente vertikale Erdkrustenbewegungen	1974	5,00
Tektonische Bruchstörungen	1974	5,00
Faltungsstockwerk (Grundgebirge): Deformationstypen	1974	5,00
Faltungsstockwerk (Grundgebirge)	1974	5,00
Seismische Intensitäten	1974	5,00
Deckgebirgsstockwerk: Salinare	1974	5,00
Deckgebirgsstockwerk: Vulkanite	1974	5,00
Deckgebirgsstockwerk: Tiefenlage der Unterfläche bzw. Mächtigkeiten	1974	5,00
Kristallinstockwerk (Grundgebirge)	1974	5,00

1.9 Satellitenbildkarte des Landes Brandenburg 1: 300 000

Herausgabejahr: 1999
Preis (€)
5,00

2. Geologische Atlanten

2.1. Atlas zur Geologie von Brandenburg 1: 1 000 000

Angaben zum Atlas

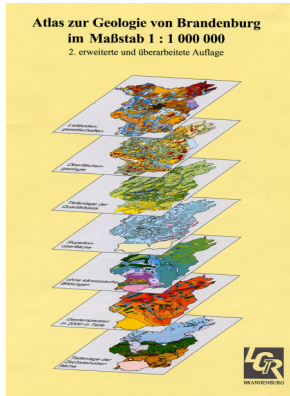

Der vom Landesamt für Geowissenschaften und Rohstoffe Brandenburg (LGRB) herausgegebene "Atlas zur Geologie von Brandenburg" besteht aus einem einführenden Textteil (30 Seiten), dem Kartenteil (88 Seiten) sowie einem Anhang (14 Seiten):

Einführungsteil

Einführung (W. Stackebrandt)

Brandenburg - Landescharakter und geologischer Bau (W. Stackebrandt & L. Lippstreu)

Zur geologischen Entwicklung Brandenburgs (W. Stackebrandt)

Das Geopotential Brandenburgs (V. Manhenke)

Historische Bodenschatznutzung in Brandenburg (W. Stackebrandt & V. Manhenke)

Gegenwärtige Nutzung des Geopotentials in Brandenburg (V. Manhenke u.a.)

Kartenteil

- 1 Landschaftsgenese (Lippstreu, L.)
- 2 Gewässernetz (Marcinek, J., Brose, F. & L. Zaumseil)
- 3 Leitbodengesellschaften (Kühn, D.)
- 4 Geologische Übersichtskarte – Oberflächengeologie (Hermsdorf, N.)
- 5 Ausgewählte Geotope (Göllnitz, D., Schulz, R. & H. Sitschik)
- 6 Natur- und Landschaftsschutzgebiete (Hille, M. & T. Schoknecht)
- 7 Mittelpleistozäner Berliner Elbelauf (Thieke, H.U.)
- 8 Tiefenlage der Quartärbasisfläche (Sonntag, A. & L. Lippstreu)

- 9 Karte ohne quartäre Bildungen (Jortzig, H.)
- 10 Tertiär – Verbreitung Paläozän und Eozän (Lotsch, D.)
- 11 Tertiär – Verbreitung Oligozän, Miozän und Pliozän (Lotsch, D.)
- 12 Verbreitung Rupel - Folge (Jortzig, H.)
- 13 Karte ohne känozoische Bildungen (Beer, H.)
- 14 Neotektonisches Bewegungsverhalten (Ludwig, A.O.)
- 15 Oberkreide – Verbreitung und Mächtigkeit (Beer, H.)
- 16 Lias – Mächtigkeit und Fazies (Tessin, R.)
- 17 Keuper – Mächtigkeit und Lithofazies des Schilfsandsteins (Beutler, G.)
- 18 Muschelkalk – Mächtigkeit und Fazies (Beer, H. & J. Rusbült)
- 19 Mittlerer Buntsandstein – Mächtigkeit und Fazies (Beer, H.)
- 20 Strukturgeologische Übersicht (Stackebrandt, W. & H. Beer)
- 21 Tiefenlage der Zechsteinoberfläche (Beer, H. & W. Stackebrandt)
- 22 Zechstein – Paläomorphologie, Mächtigkeit und Tiefenlage (Beer, H.)
- 23 Sedimentäres Rotliegend – Mächtigkeit (Hoth, P.)
- 24 Vulkanogenes Rotliegend (Benek, R. & P. Hoth)
- 25 Gravimetrie (Conrad, W.)
- 26 Präpermischer Untergrund – Tektonostratigraphie und Bruchstörungen (Kopp, J., Hoffmann, N., Lindert, W. & D. Franke)
- 27 Bodengeologie – Ertragspotenzial (Kühn, D.)

- 28 Bleigehalte in Oberböden (Müller, H. & V. Scheps)
- 29 Bleigehalte in Bodenausgangsgesteinen (Müller, H. & V. Scheps)
- 30 Oberflächennahe mineralische Rohstoffe – Steine und Erden (Höding, T. & M. Pawlitzky)
- 31 Aktiver Bergbau auf Steine- und Erdenrohstoffe (Höding, T., Göttlich, K. & H.-G. Thiem)
- 32 Oberer Grundwasserleiterkomplex GWLK 1 (Manhenke, V. & K. Berner)
- 33 Hauptgrundwasserleiterkomplex GWLK 2 (Manhenke, V., Berner, K. & S. Reyes)
- 34 Grundwassereinzugsgebiete der Flussgebietseinheiten (Manhenke, V.)
- 35 Grundwasserlagerstätten – Genese und Geschütztheit (Hermsdorf, A., Kaboth, U. & B. Rechlin)
- 36 Grundwasserflurabstand (Berner, K.)
- 37 Rückhaltevermögen der Grundwasserüberdeckung (Berner, K. & M. Hannemann)
- 38 Grundwasserversalzung (Schirrmeister, W.)
- 39 Braunkohlenführendes Tertiär und Altbergbau (Brose, F.)
- 40 Braunkohlenflöze und Tagebaugebiete (Jortzig, H. & P. Nestler)
- 41 Geotemperatur in 2 000 m Tiefe (Beer, H.)
- 42 Geotemperatur in 4 000 m Tiefe (Beer, H.)
- 43 Tiefliegende Bodenschätze (Beer, H. & G. Eckhardt)

Anhang

Geologische Zeitskala der Mark Brandenburg

Quartärgliederung in Brandenburg

Holozängliederung in Brandenburg

Geowissenschaftler und geohistorische Stätten in Brandenburg und Berlin

Bildtafeln:

Geotope

Minerale

Fossilien

Erläuterung von Fachbegriffen (Auswahl)

Literaturverzeichnis

Atlas zur Geologie von Brandenburg, 3. Auflage, 2004 auf CD

Preis: 6,00 €

2.2. Atlas zur Geologie von Brandenburg, 4. Auflage, 2010*

Preis: 25,00 €

** Auch in der Landesvermessung und Geobasisinformation Brandenburg (LGB) in 14473 Potsdam, Heinrich-Mann-Allee 104b, Telefax:(0331) 88 44 16 123 erhältlich!*