



Legende

Angaben aus Straßennetz Brandenburg

- Landesstrasse L62
- Stationierung L62 - 50 m
- Stationierung L62 - 5 m

Angaben aus ALKIS Brandenburg

- Flurstück mit Nummer (übergeben von PLE GmbH am 30.11.2022)

Schutzgebiete (Gebietsgrenzen außerhalb Blattschnitt - siehe Übersichtskarte)

- Flora-Fauna-Habitat (FFH)
- Naturschutzgebiet (NSG)
- Landschaftsschutzgebiet (LSG)
- Großschutzgebiet (GSG) - Hier: Naturpark (NP)

Maßnahme

- Abschnitt für Alleebumpflanzung zwischen L62 und Radweg (Stat. 0,800 bis 1,380)
- M E5 Maßnahmenbeschriftung und -bezeichnung
- Bemaßung
- Radweg entlang der Landesstrasse L62

M E5	Alleebumpflanzung entlang der L62
<p>„Pflanzung einer Baumreihe aus Obstbäumen zur Herstellung einer Allee“</p> <p>Die Maßnahme befindet sich im LK EE, Gemarkung Dreska, Gemeinde Hohenleipisch, Amt Plessa. Entlang der L 62 zwischen Stat. 0,800 und 1,380 werden zwischen der Landesstraße und dem westlich parallel verlaufenden Radweg 55 Alleebäume gepflanzt. Bei der Pflanzung ist ein Abstand der Bäume zum Radweg von 2 m einzuhalten. Der Pflanzabstand der Bäume untereinander beträgt 8 bis 10 m. Zur Pflanzung vorgesehen sind Obstbäume verschiedener Sorten (Mischung aus Apfel, Birne, Kirsche und Pflaume), mit einem Stammumfang von 12 bis 14 cm. Für die Obstgehölze sind 1 Jahr Fertigstellungspflege und 4 Jahre Entwicklungspflege vorgesehen</p>	

Anmerkung: Gemäß Leitungsabfragen vom 30.11.2022 befinden sich zwischen Radweg und L62 Leitungen des Wasser- und Abwasserverbandes Elsterwerda. Die genaue Lage des Leitungsbestandes ist im Rahmen der Ausführungsplanung zu konkretisieren und die genauen Standorte der Alleebäume an die örtlichen Gegebenheiten anzupassen.

Datengrundlagen:
 Digitale Schutzgebietsabgrenzungen
 Flora-Fauna-Habitat-Gebiete (FFH) gemäß Richtlinie 92/43/EWG (FFH-Richtlinie), Stand: 31.05.2017
 Europäische Vogelschutzgebiete (SPA) gemäß RL 79/409/EWG, Stand: 19.05.2020
 Naturschutzgebiet, Stand: 21/2021
 Landschaftsschutzgebiet, Stand: 12/2021
 Naturpark, Stand: 12/2021
 Landesamt für Umwelt (LfU) Brandenburg, Download der Daten am 07.12.2022

digitale Verwaltungsgrenzen:
 PLE Pipeline Engineering GmbH, Dateneingang 30.11.2022

Klassifiziertes Straßennetz Brandenburg:
 Anbieter: Landesbetrieb Straßenwesen (LS), WFS-Dienst Abrufbar über Landesvermessung und Geobasisinformation Brandenburg (LGB), Abgerufen am 22.11.2022 von: <https://geportal.brandenburg.de/de/cms/portal/start/geosearch/11663eae-7802-4856-ba2f-2d0f2689119a>

Kartengrundlage:
 Digitale Orthophotos, ©Landesvermessung und Geoinformation Brandenburg (LGB) / Bildflug: 2020, Download am: 22.11.2022 unter: <https://geobroker.geobasis-bb.de>
 Digitales Geländemodell, ©Landesvermessung und Geoinformation Brandenburg (LGB), Veröffentlicht: 2022 Download am: 20.12.2022 unter: <https://geobroker.geobasis-bb.de>

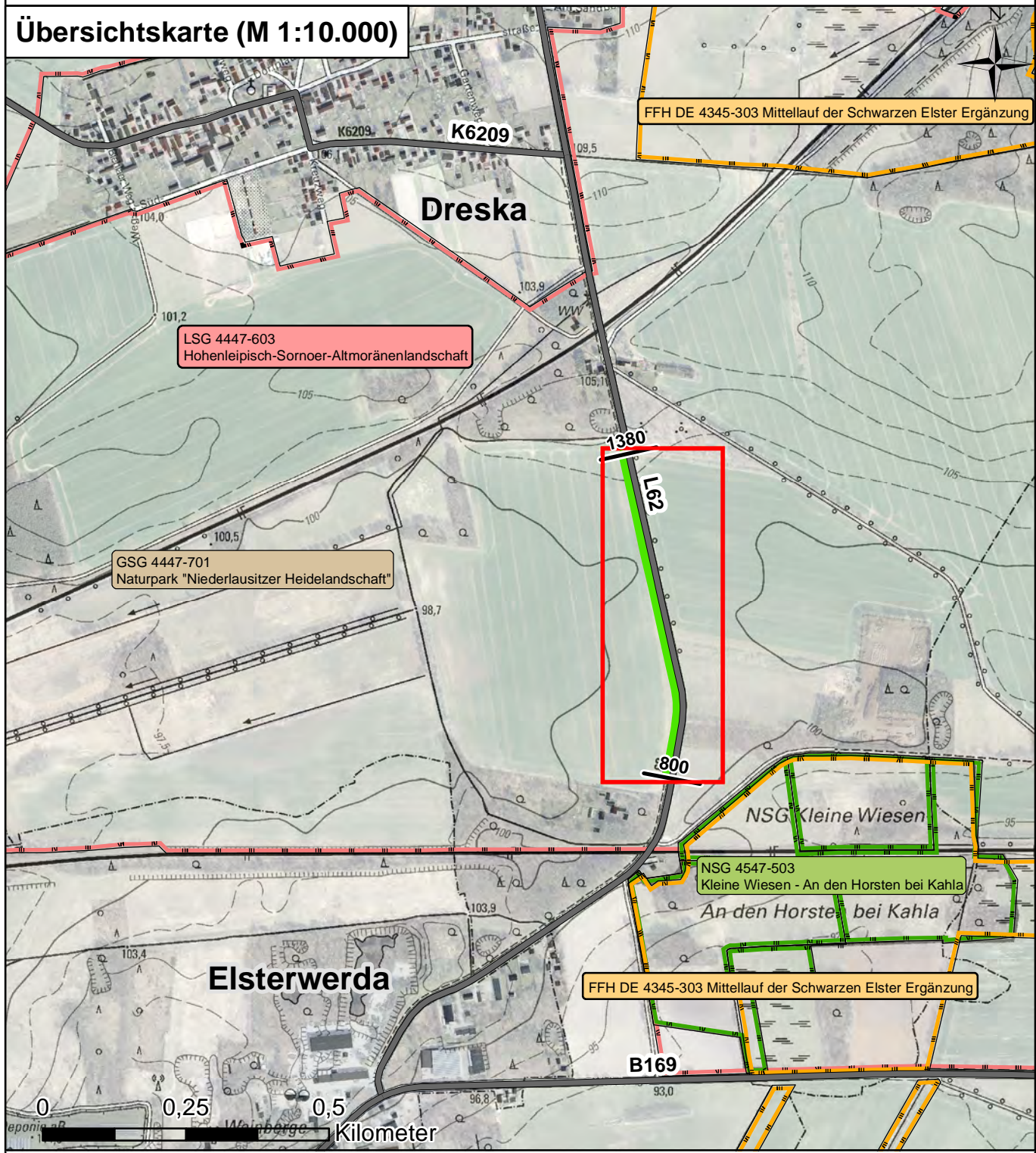
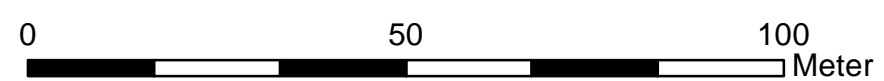

Umweltplanung:	Gesamtplanung:	Antragstellerin:
INROS LACKNER SE Zepplinstr. 136, Haus d 14471 Potsdam Tel.: 0331 70 67 0 Fax: 0331 70 67 275 potsdam@inros-lackner.de	Pipeline Engineering GmbH Görselstraße 28a/30, 10247 Berlin	Im Auftrag der ontras Gastransport GmbH
Neuerlegung der Ferngasleitung FGL 012 DN500, DN400 einschl. Nebenanlagen, Teilabschnitt Brandenburg		
Antragsunterlagen zum Planfeststellungsverfahren		
Maßnahmenplan Alleebumpflanzungen entlang der L62 - Station 800 bis 1.380		
Bearbeitet:	Datum:	Name
Geprüft:	Datum:	Unterlage:
Freigegeben:	Datum:	Anhang VII
		Blatt:
		Maßstab:
		Stand: