

Faunakartierung

(Erfassungszeitraum 2018/2019)

Vögel

Status

- Art Brutvogel, Art Brutvogelverdacht, Art Brutplatzsuche, Art Info (Befragung Ortskundige)

- DSn Doppelschnepfe - (Gallinago media), Do Dohle - (Coloeus monedula), DrR Drosselrohrsänger - (Acrocephalus arundinaceus), Eivv Eisvogel - (Alcedo atthis), Ez Erlenzeisig - (Carduelis spinus), FAd Fischadler - (Pandion haliaetus), Fdl Feldlerche - (Alauda arvensis), Fsl Feldschwirl - (Locustella naevia), GSae Gänsesäger - (Mergus merganser), Gra Graumammer - (Emberuiza calandra), Gsp Grünspecht - (Picus viridis), Ha Habicht - (Accipiter gentilis), Hdl Heidelerche - (Lullula arborea), Hf Bluthänfling - (Carduelis cannabina), KWh Kornweihe - (Circus cyaneus), Kgp Karmingimpel - (Carpodacus erythrinus), Ki Kiebitz - (Vanellus vanellus), Kra Kranich - (Grus grus), MBu Mäusebussard - (Buteo buteo), Msch Mehlschwalbe - (Delichon urbica), Nt Neuntöter - (Lanius collurio), Otl Ortolan - (Emberiza hortulana), RBu Raufussbussard - (Buteo lagopus), RMi Rotmilan - (Milvus milvus), RWh Rohrweihe - (Circus aeruginosus), Rsch Rauchschnalbe - (Hirundo rustica), Rsl Rohrschwirl - (Locustella luscinioides), Rw Raubwürger - (Lanius excubitor), SAd Seeadler - (Haliaeetus albicilla), SMi Schwarzmilan - (Milvus migrans), SR Schilfrohrsänger - (Acrocephalus schoenobaenus), SSch Singschwan - (Cygnus cygnus), SiRh Silberreiher - (Egretta alba), Sk Saatkrähe - (Corvus frugilegus), Spb Sperber - (Accipiter nisus), Ssp Schwarzspecht - (Dryocopus martius), St Star - (Sturnus vulgaris), Sts Steinschmätzer - (Oenanthe oenanthe), Tfk Turmfalke - (Falco tinnunculus), Tfl Trauerschnäpper - (Ficedula hypoleuca), Ttb Turteltaube - (Streptopelia turtur), WK Waldkauz - (Strix aluco), WO Waldohreule - (Asio otus), WSto Weissstorch - (Ciconia ciconia), Wp Wiesenpieper - (Anthus pratensis)

Säugetiere

- Bi Biber - (Castor fiber), FiO Fischotter - (Lutra lutra), Wo Wolf - (Canis lupus)

Fledermäuse

- AbSe Grosser Abendsegler - (Nyctalus noctula), BFI Grosse / Kleine Bartfledermaus - (Myotis spec.), BrFI Breitfluegfledermaus - (Eptesicus serotinus), FrFI Fransenfledermaus - (Myotis nattereri), LaO Braunes / Graues Langohr - (Plecotus spec.), MFI Mückenfledermaus - (Pipistrellus pygmaeus), RHFI Rauhautfledermaus - (Pipistrellus nathusii), WaFI Wasserfledermaus - (Myotis daubentonii), ZFFI Zweifarbfledermaus - (Vespertilio murinus), ZeFI Zwergfledermaus - (Pipistrellus pipistrellus)

Amphibien

- Erkr Erdkröte - (Bufo bufo), Sefr Seefrosch - (Pelophylax ridibundus), Wfr Teichfrosch - (Pelophylax kl. esculentus)

Schmetterlinge

- BrBa Brauner Bär - (Arctia caja), BrEZ Brauner Eichen-Zipfelfalter - (Satyrium ilicis), DuWA Dunkler Wiesenknopf-Ameisenbläuling - (Phengaris nausithous), GrWk Grosser Wiesenknopf - (Sanguisorba officinalis), HeWA Heller Wiesenknopf-Ameisenbläuling - (Phengaris teleius), HhBl Hauhechel-Bläuling - (Polyommatus icarus), KIFF Kleiner Feuerfalter - (Lycaena phlaea), KIHf Kleiner Heufalter - (Coenonympha pamphilus), KISr Kleiner Sonnenröschenbläuling - (Aricia agestis), RkBl Rotklee-Bläuling - (Polyommatus semiargus), ScSw Schwalbenschwanz - (Papilio machaon)

Libellen

- BgMj Blaugrüne Mosaikjungfer - (Aeshna cyanea), BtHl Blutrote Heidelibelle - (Sympetrum sanguineum), FhAl Frühe Adonislibelle - (Pyrrhosoma nymphula), FrHl Frühe Heidelibelle - (Sympetrum fonscolombii), GeFl Gemeine Federlibelle - (Platycnemis pennipes), GeHl Gebänderte Heidelibelle - (Sympetrum pedemontanum), GePl Gebänderte Prachtlibelle - (Calopteryx splendens), GeSl Gemeine Smaragdlibelle - (Cordulia aenea), GeWl Gemeine Winterlibelle - (Sympecma fusca), GmHl Gemeine Heidelibelle - (Sympetrum vulgatum), GrBp Grosser Blaupfeil - (Orthetrum cancellatum), GrGa Grosses Granatauge - (Erythromma najas), GrPl Grosse Pechlibelle - (Ischnura elegans), HbMj Herbst-Mosaikjungfer - (Aeshna mixta), HuAj Hufeisen-Azurjungfer - (Coenagrion puella), KIBj Kleine Binsenjungfer - (Lestes virens), KIMj Kleine Mosaikjungfer - (Brachytron pratense)

- PtBa Plattbauch - (Libellula depressa), SdBp Südlicher Blaupfeil - (Orthetrum brunneum), SdMj Südliche Mosaikjungfer - (Aeshna affinis), ViFI Vierfleck - (Libellula quadrimaculata)

Reptilien

- ZE Zauneidechse - (Lacerta agilis)

Amtliche Daten

Landesamt für Umwelt Brandenburg

Käfer

- Er Eremit - (Osmoderma eremita), Hk Hirschkäfer - (Lucanus cervus)

Säugetiere

- Biberreviere

Naturschutzstation Zippelsförde

Vögel

- Wiesenbrüter, BrV Brachvogel, WaKö Wachtelkönig, Rast- und Äsungsfläche für Kraniche, A Messstation Fischfauna und Makrozoobenthos

Vogelarten nach Anhang I der VSchRL, Sonstige Arten nach Anhang IV der FFH-RL sowie gem. BArtSchV streng geschützte Arten

Überlagerung unterschiedlicher Arten werden in Textkästchen dargestellt. z. Bsp.: AbSe, BrFI, GrBf, LaO, MFI, RHFI, ZeFI

Nachrichtlich

Schutzgebiete internationaler Bedeutung

- Flora-Fauna-Habitat (FFH)

Schutzgebiete nationaler Bedeutung

- Naturschutzgebiet (NSG), Landschaftsschutzgebiet (LSG), Naturpark (NP)

Nutzungstypen (außerhalb des Untersuchungsgebietes)

- Wald, Fließ- und Stillgewässer, Offenland, Siedlung

Sonstige Planzeichen

- Untersuchungsgebiet UVP-Bericht, Landesgrenze, Gemeindegrenze, Windkraftanlage

Technische Planung

- geplante Rohrauswechslung / Umverlegung (inkl. Kabelrohranlage), geplante Kabelrohranlage, Demontage, Stilllegung, FGL - Bestand, Bauplan / Grundriss der Technischen Planung, Arbeitsstreifen

Querungen

- Querung in offener Bauweise mit Trockenschnitt, Querung in offener Bauweise in fließende Welle, Unterquerung mittels HDD-Verfahren

Datengrundlagen: Biotop, Darstellung auf der Grundlage von Daten und mit Erlaubnis des Landesamtes für Umwelt (LfU): Biotop- und Landnutzungskartierung (BTLN) des Landes Brandenburg Stand 2009, Dateneingang am 07.06.2018, Dr. Beate Kalz & Ralf Knerr, Dipl.-Biologen - Landschaft - Planung - Biologie, Stand: 2019, Digitale Schutzgebietsabgrenzungen, Flora-Fauna-Habitat-Gebiete (FFH) gemäß Richtlinie 92/43/EWG (FFH-Richtlinie), Stand: 03.02.2017, Naturschutzgebiet, Stand: 30.09.2016, Landschaftsschutzgebiet, Stand: 30.09.2016, Naturpark, Stand: 30.09.2016, Landesamt für Umwelt (LfU) Brandenburg, Download der Daten am 28.09.2017, Schutzgut Tiere, Dr. Beate Kalz & Ralf Knerr, Dipl.-Biologen - Landschaft - Planung - Biologie, Stand: 2019, Landesamt für Umwelt, Referat N3, Dateneingang 01.06.2018, Landesamt für Umwelt, Referat W14, Dateneingang 19.06.2018, Landkreis Elbe-Elster, Rast- und Äsungsflächen für Kraniche, Dateneingang am 30.08.2018, Landesamt für Umwelt, https://metaver.de/, Download am 30.05.2018, Naturschutzstation Zippelsförde, Biberreviere, Dateneingang 04.06.2018, digitale Verwaltungsgrenzen: VG250_KRS.shp - Kreise, VG250_LAN.shp - Länder, VG250_GEM.sgp - Gemeinden, 1:250.000 © GeoBasis-DE / BKG 2018, Stand der Daten: 01.01.2017, Download der Daten: 24.01.2018, Technische Planung, PLE Pipeline Engineering GmbH, Gürtelstraße 29a/30, 10247 Berlin, Dateneingang Juni 2019; GUB GEO UMWELT BAU, Straße der Jugend 33, 03050 Cottbus, Dateneingang 18.04.2019

Kartengrundlage: Digitale Topografische Karte 1:500.000, Normalausgabe, © GeoBasis-DE / BKG 31.12.2015, Download am: 30.01.2018

Darstellung und Vervielfältigung nur mit Erlaubnis der INROS LACKNER SE

Table with project details including company logos (INROS LACKNER SE, PLE, ontras), project title 'Neuverlegung der Ferngasleitung FGL 012', and a schedule table for UVP-Bericht and Bestandsarbeiten.

Bestand

Biototypen flächenhaft (innerhalb des Untersuchungsgebietes)

01 Fließgewässer

- 01123 Flüsse und Ströme, vollständig begradigt oder kanalisiert
- 0113101 naturnahe, unbeschattete Gräben; ständig wasserführend; (§)
- 0113201 naturnahe, beschattete Gräben; ständig wasserführend ; (§)
- 0113202 naturnahe, beschattete Gräben; trockengefallen oder nur stellenweise wasserführend; (§)
- 0113301 Gräben, weitgehend naturfern, ohne Verbauung; ständig wasserführend
- 011331 Gräben, weitgehend naturfern, ohne Verbauung; unbeschattet
- 0113312 Gräben, weitgehend naturfern, ohne Verbauung; unbeschattet; trockengefallen oder nur stellenweise wasserführend
- 0113XX2 Gräben, trockengefallen oder nur stellenweise wasserführend; (§)

02 Standgewässer (einschließlich Uferbereiche,

- 02143 Staugewässer/Kleinspeicher, naturfern, stark gestört oder verbaut

03 Anthropogene Rohbodenstandorte und

- 032001 ruderaler Pionier-, Gras- und Staudenfluren; weitgehend ohne Gehölzbewuchs (Gehölzdeckung < 10%)
- 032002 ruderaler Pionier-, Gras- und Staudenfluren; mit Gehölzbewuchs (Gehölzdeckung 10-30%)

05 Gras- und Staudenfluren

- 0510001 Feuchtwiesen und Feuchtwiesen; weitgehend ohne spontanen Gehölzbewuchs (< 10 % Gehölzdeckung)
- 0510301 Feuchtwiesen nährstoffreicher Standorte; weitgehend ohne spontanen Gehölzbewuchs (< 10 % Gehölzdeckung); §
- 0510311 Feuchtwiesen nährstoffreicher Standorte; artenreiche Ausprägung; weitgehend ohne spontanen Gehölzbewuchs (< 10 % Gehölzdeckung); §
- 051042 wechselfeuchtes Auengrünland ; wechselfeuchtes Auengrünland, kraut- und/oder seggenreich; §
- 0510501 Feuchtwiesen; weitgehend ohne spontanen Gehölzbewuchs (< 10 % Gehölzdeckung)
- 0511001 Frischwiesen und Frischweiden; weitgehend ohne spontanen Gehölzbewuchs (< 10 % Gehölzdeckung)
- 0511002 Frischwiesen und Frischweiden; mit spontanen Gehölzbewuchs (10 - 30 % Gehölzdeckung)
- 05111 Frischweiden, Fettweiden
- 0511101 Frischweiden, Fettweiden; weitgehend ohne spontanen Gehölzbewuchs (< 10 % Gehölzdeckung)
- 0511201 Frischwiesen ; weitgehend ohne spontanen Gehölzbewuchs (< 10 % Gehölzdeckung)
- 0511202 Frischwiesen ; mit spontanen Gehölzbewuchs (10 - 30 % Gehölzdeckung)
- 051121 Frischwiesen ; artenreiche Ausprägung
- 0511211 Frischwiesen ; artenreiche Ausprägung ; weitgehend ohne spontanen Gehölzbewuchs (< 10 % Gehölzdeckung)
- 051122 Frischwiesen ; verarmte Ausprägung

- 0511221 Frischwiesen ; verarmte Ausprägung; weitgehend ohne spontanen Gehölzbewuchs (< 10 % Gehölzdeckung)
- 0513001 Grünlandbrachen; weitgehend ohne spontanen Gehölzbewuchs (< 10 % Gehölzdeckung)
- 0513101 Grünlandbrachen feuchter Standorte; weitgehend ohne spontanen Gehölzbewuchs (< 10 % Gehölzdeckung); (§)
- 0513102 Grünlandbrachen feuchter Standorte; mit spontanen Gehölzbewuchs (10 - 30 % Gehölzdeckung); (§)
- 0513112 Grünlandbrachen feuchter Standorte; von Schilf dominiert; mit spontanen Gehölzbewuchs (10 - 30 % Gehölzdeckung); §
- 0513141 Grünlandbrachen feuchter Standorte; von rasigen Großseggen dominiert; weitgehend ohne spontanen Gehölzbewuchs (< 10 % Gehölzdeckung); §
- 0513191 Grünlandbrachen feuchter Standorte; sonstige Grünlandbrachen feuchter Standorte; weitgehend ohne spontanen Gehölzbewuchs (< 10 % Gehölzdeckung); (§)
- 0513192 Grünlandbrachen feuchter Standorte; sonstige Grünlandbrachen feuchter Standorte; mit spontanen Gehölzbewuchs (10 - 30 % Gehölzdeckung); (§)
- 0513201 Grünlandbrachen frischer Standorte; weitgehend ohne spontanen Gehölzbewuchs (< 10 % Gehölzdeckung)
- 0513202 Grünlandbrachen frischer Standorte; mit spontanen Gehölzbewuchs (10 - 30 % Gehölzdeckung)
- 0513212 Grünlandbrachen frischer Standorte; artenreich (typische Grünlandarten); mit spontanen Gehölzbewuchs (10 - 30 % Gehölzdeckung)
- 0513222 Grünlandbrachen frischer Standorte; artenarm; mit spontanen Gehölzbewuchs (10 - 30 % Gehölzdeckung)
- 0513322 Grünlandbrachen trockener Standorte; artenarme oder ruderaler trockene Brachen; mit spontanen Gehölzbewuchs (10 - 30 % Gehölzdeckung)
- 0514001 Staudenfluren und -säume; weitgehend ohne spontanen Gehölzbewuchs (< 10 % Gehölzdeckung); (§)
- 05150 Intensivgrasland incl. Intensivweiden
- 051512 Intensivgrasland; frischer Standorte
- 051601 Zierrasen/Scherrasen; weitgehend ohne Bäume
- 051621 artenarmer Zier-/Parkrasen; weitgehend ohne Bäume

07 Laubgebüsche, Feldgehölze, Alleen, Baumreihen und Baumgruppen

- 07101 Gebüsche nasser Standorte
- 071012 Gebüsche nasser Standorte; Strauchweidengebüsche der Flussauen; §
- 071013 Gebüsche nasser Standorte; Weidengebüsche gestörter, anthropogener Standorte; (§)
- 07102 Laubgebüsche frischer Standorte
- 071021 Laubgebüsche frischer Standorte; überwiegend heimische Arten
- 071121 Feldgehölze frischer und/oder reicher Standorte; überwiegend heimische Gehölzarten; (§)
- 07113 Feldgehölze mittlerer Standorte; (§)

- 071131 Feldgehölze mittlerer Standorte; überwiegend heimische Gehölzarten; (§)
- 07120 Waldmäntel; (§)
- Hecke (Biotopcode 0713X)
- 071312 Hecken und Windschutzstreifen ohne Überschirmung; lückig, überwiegend heimische Gehölze
- 071321 Hecken und Windschutzstreifen von Bäumen überschirmt (>10% Überschirmung); geschlossen, überwiegend heimische Gehölze
- Alleen (linear) (Biotopcode 07141); §§ Baumreihe (linear) (Biotopcode 07142)
- Solitärbäume und Baumgruppen (Biotopcode 0715X)
- 0717002 flächige Obstbestände (Streuobstwiesen); überwiegend mittleres Alter (> 10 Jahre); (§)
- 07173 aufgelassene Streuobstwiesen; §
- 07190 standorttypischer Gehölzsaum an Gewässern; §

08 Wälder und Forste

- 08103 Erlen-Bruchwälder, Erlenwälder; §
- 08110 Erlen-Eschen-Wälder; §
- 08262 junge Aufforstungen
- 08282 Vorwälder frischer Standorte
- 08283 Vorwälder feuchter Standorte (außerhalb intakter Moore); §
- 08292 naturnahe Laubwälder und Laub-Nadel-Mischwälder mit heimischen Baumarten, frischer und/oder reicher Standorte
- 08294 naturnahe Laubwälder und Laub-Nadel-Mischwälder mit heimischen Baumarten, armer und/oder trockener Standorte
- 08310 Eichenforst (Stieleiche, Traubeneiche)
- 083108 Eichenforst (Stieleiche, Traubeneiche); sonstige Laubholzarten als Nebenbaumart (inkl. Roteiche)
- 08316 Eichenforst (Stieleiche, Traubeneiche); Mischbaumart Birke
- 08360 Birkenforst
- 083608 Birkenforst; sonstige Laubholzarten als Nebenbaumart (inkl. Roteiche)
- 08380 Laubholzforste; sonstige Laubholzarten (inkl. Roteiche)
- 08386 Laubholzforste, sonstige Laubholzarten (inkl. Roteiche); Mischbaumart Birke
- 08480 Kiefernforst
- 0851861 Laubholzforste mit Nadelholzarten; Hauptbaumart Eiche (Stieleiche, Traubeneiche); Mischbaumart Kiefer; Nebenbaumart Lärche; Eichenforstgesellschaften auf kräftig nährstoffversorgten Böden
- 085608 Laubholzforste; Hauptbaumart Birke; Nebenbaumart Kiefer
- 085802 Laubholzforste; Hauptbaumart sonstige Laubholzarten (inkl. Roteiche); Nebenbaumart Kiefer
- 085802 Laubholzforste; Hauptbaumart sonstige Laubholzarten (inkl. Roteiche); Nebenbaumart sonstige nichtheimische Niferen
- 085808 Nadelholzforste, Hauptbaumart Kiefer; Nebenbaumart Birke

- 086806 Nadelholzforste, Hauptbaumart Kiefer; Nebenbaumart Birke
- 086808 Nadelholzforste, Hauptbaumart Kiefer; Nebenbaumart sonstige Laubholzarten (inkl. Roteiche)
- 08681 Nadelholzforste mit Laubholzarten; Hauptbaumart Kiefer; Mischbaumart Eiche (Stieleiche, Traubeneiche)
- 08686 Nadelholzforste mit Laubholzarten; Hauptbaumart Kiefer; Mischbaumart Birke
- 086861 Nadelholzforste mit Laubholzarten; Hauptbaumart Kiefer; Mischbaumart Birke, Nebenbaumart Eiche (Stieleiche, Traubeneiche)

09 Äcker



- 09130 intensiv genutzte Äcker
- 09140 Ackerbrachen

10 Biotope der Grün- und Freiflächen

- 10102 Friedhöfe
- 10110 Gärten und Gartenbrachen, Grabeland
- 10111 Gärten
- 10112 Grabeland
- 10150 Kleingartenanlagen
- 10170 offene Sport- und Erholungsanlagen
- 10171 Sportplätze
- 10173 Reitplätze und Rennbahnen (offener Boden)

§ geschütztes Biotop nach §18 BbgNatSchAG i.V.m § 30 BNatSchG
 §§ geschütztes Biotop nach §17 BbgNatSchAG i.V.m §29 BNatSchG
 (§) in bestimmten Ausprägungen nach § 18 BbgNatSchGAG i. V. m. §30 BNatSchG

P:\2017\2017-0400\Projekt\05\09\GIS\BIBU08_4_uvp_bsfau.mxd

Umweltplanung:  INROS LACKNER SE Zeppelinstr. 136, Haus d 14471 Potsdam Tel.: 0331 70 67 0 Fax: 0331 70 67 275 potsdam@inros-lackner.de	Gesamtplanung:  PLE Pipeline Engineering GmbH Görlitzerstr. 29a/30, 10247 Berlin	Antragstellerin: Im Auftrag der  ontras Gastransport GmbH		
Neuverlegung der Ferngasleitung FGL 012 DN500, DN400 einschl. Nebenanlagen, Teilabschnitt Brandenburg				
<i>Antragsunterlagen zum Planfeststellungsverfahren</i>				
UVP-Bericht				
Bestand Tiere				
	Datum	Name	Unterlage:	8.4
Bearbeitet:	09.07.2019	gez. Düring	Blatt:	Legende
Geprüft:	09.07.2019	gez. Schwuchow	Maßstab:	ohne
Freigegeben:	09.07.2019	gez. Dr. Spindler	Stand:	23.07.19

SCHUTZGUT TIERE

Bestand

Biotoptypen flächenhaft (*innerhalb des Untersuchungsgebietes*)



12 Bebaute Gebiete, Verkehrsanlagen und Sonderflächen

- 12261 Einzel- und Reihenhausbebauung mit Ziergärten
- 12262 Einzel- und Reihenhausbebauung mit Obstbaumbestand
- 12263 Einzel- und Reihenhausbebauung mit Waldbaumbestand (Waldsiedlungen)
- 12291 Dörfliche Bebauung / Dorfkern, ländlich
- 12292 Dörfliche Bebauung / Dorfkern, verstädtert
- 12300 Industrie-, Gewerbe-, Handels- und Dienstleistungsflächen, Gemeinbedarfsflächen
- 12310 Industrie-, Gewerbe-, Handels- und Dienstleistungsflächen (in Betrieb)
- 12320 Industrie- und Gewerbebrache
- 12330 Gemeinbedarfsflächen (Kindergärten, Schulen, Krankenhäuser etc.)
- 12400 Landwirtschaft und Tierhaltung
- 12500 Ver- und Entsorgungsanlagen
- 12501 Ver- und Entsorgungsanlagen, mit hohem Grünflächenanteil
- 12502 Ver- und Entsorgungsanlagen, mit geringem Grünflächenanteil
- 1260021 Verkehrsflächen; ohne bewachsenen Mittelstreifen; mit regelmäßigem Baumbestand
- 12610 Straßen
- 1261021 Straßen; ohne bewachsenen Mittelstreifen; mit regelmäßigem Baumbestand
- 12612 Straßen mit Asphalt- oder Betondecken
- 1261221 Straßen mit Asphalt- oder Betondecken; ohne bewachsenen Mittelstreifen; mit regelmäßigem Baumbestand
- 1261222 Straßen mit Asphalt- oder Betondecken; ohne bewachsenen Mittelstreifen; ohne Baumbestand
- 126421 Parkplätze teilversiegelt; mit regelmäßigem Baumbestand
- 126422 Parkplätze; teilversiegelt; ohne Baumbestand
- 12643 Parkplätze; versiegelt
- 126432 Parkplätze versiegelt; ohne Baumbestand
- 12651 unbefestigter Weg
- 12654 versiegelter Weg
- 12655 Steg (über Wasser oder Land)
- 1266102 Gleisanlagen außerhalb der Bahnhöfe; ohne Begleitgrün
- 126612 Gleisanlagen außerhalb der Bahnhöfe; überwiegend mit Schotterunterbau
- 12662 Bahnhofanlagen
- 126631 Bahnbrachen; mit Gehölzaufwuchs
- 12740 anthropogene Sonderflächen; Lagerflächen

P:\2017\2017-0400\Projekt\05\09\GIS\BIB\U08_4_uvp_bstfau.mxd

Gehört zum Planfeststellungsbeschluss des LBGR, Az.: 27.1-1-55



 INROS LACKNER SE Zeppelinstr. 136, Haus d 14471 Potsdam Tel.: 0331 70 67 0 Fax: 0331 70 67 275 potsdam@inros-lackner.de		Gesamtplanung:  Pipeline Engineering GmbH Güntelstraße 29a/30, 10247 Berlin		Antragstellerin:  Im Auftrag der ontras Gastransport GmbH	
Neuerlegung der Ferngasleitung FGL 012 DN500, DN400 einschl. Nebenanlagen, Teilabschnitt Brandenburg <i>Antragsunterlagen zum Planfeststellungsverfahren</i>					
UVP-Bericht					
Bestand Tiere					
	Datum	Name	Unterlage:	8.4	
Bearbeitet:	09.07.2019	gez. Düring	Blatt:	Legende	
Geprüft:	09.07.2019	gez. Schwuchow	Maßstab:	1:500	
Freigegeben:	09.07.2019	gez. Dr. Spindler	Stand:	23.07.19	

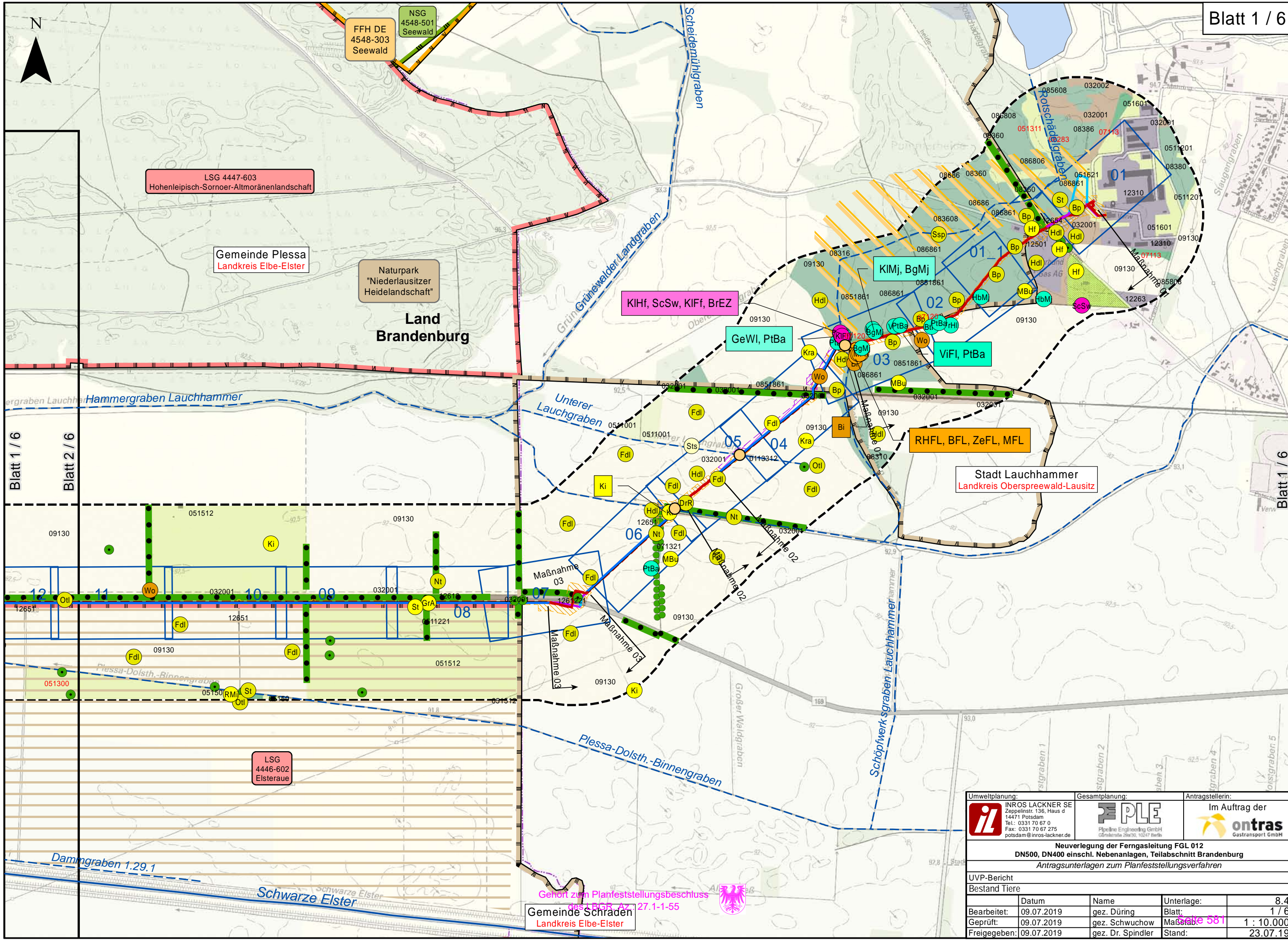

LSG 4447-603
Hohenleipisch-Sornoer-Altmoränenlandschaft

Gemeinde Plessa
Landkreis Elbe-Elster

Naturpark
"Niederlausitzer
Heidellandschaft"

Land
Brandenburg

KIHf, ScSw, KIFf, BrEZ

GeWI, PtBa

ViFi, PtBa

RHFL, BFL, ZeFL, MFL



Stadt Lauchhammer
Landkreis Oberspreewald-Lausitz

LSG
4446-602
Elsteraue

Gemeinde Schraden
Landkreis Elbe-Elster

Gehört zum Planfeststellungsbeschluss
des BfAR Az 27.1-1-55



Umweltplanung:  INROS LACKNER SE Zeppelinstr. 136, Haus d 14471 Potsdam Tel.: 0331 70 67 0 Fax: 0331 70 67 275 potsdam@inros-lackner.de	Gesamtplanung:  PLE Pipeline Engineering GmbH Görschstraße 23a/30, 10247 Berlin	Antragstellerin: Im Auftrag der  ontras Gastransport GmbH		
Neuerlegung der Ferngasleitung FGL 012 DN500, DN400 einschl. Nebenanlagen, Teilabschnitt Brandenburg Antragsunterlagen zum Planfeststellungsverfahren				
UVP-Bericht				
Bestand Tiere				
	Datum	Name	Unterlage:	8,4
Bearbeitet:	09.07.2019	gez. Düring	Blatt:	1 / 6
Geprüft:	09.07.2019	gez. Schwuchow	Maßstab:	1 : 10.000
Freigegeben:	09.07.2019	gez. Dr. Spindler	Stand:	23.07.19

P:\2017\2017-04\01\Projekt\05\09\GIS\IBBU08_4_uvp_bstfau.mxd



LSG
4447-603
Hohenleipisch-Sornoer-Altmoränenlandschaft

Land
Brandenburg

Naturpark
"Niederlausitzer
Heidellandschaft"

Gemeinde Plessa
Landkreis Elbe-Elster



Blatt 2 / 6

Blatt 1 / 6

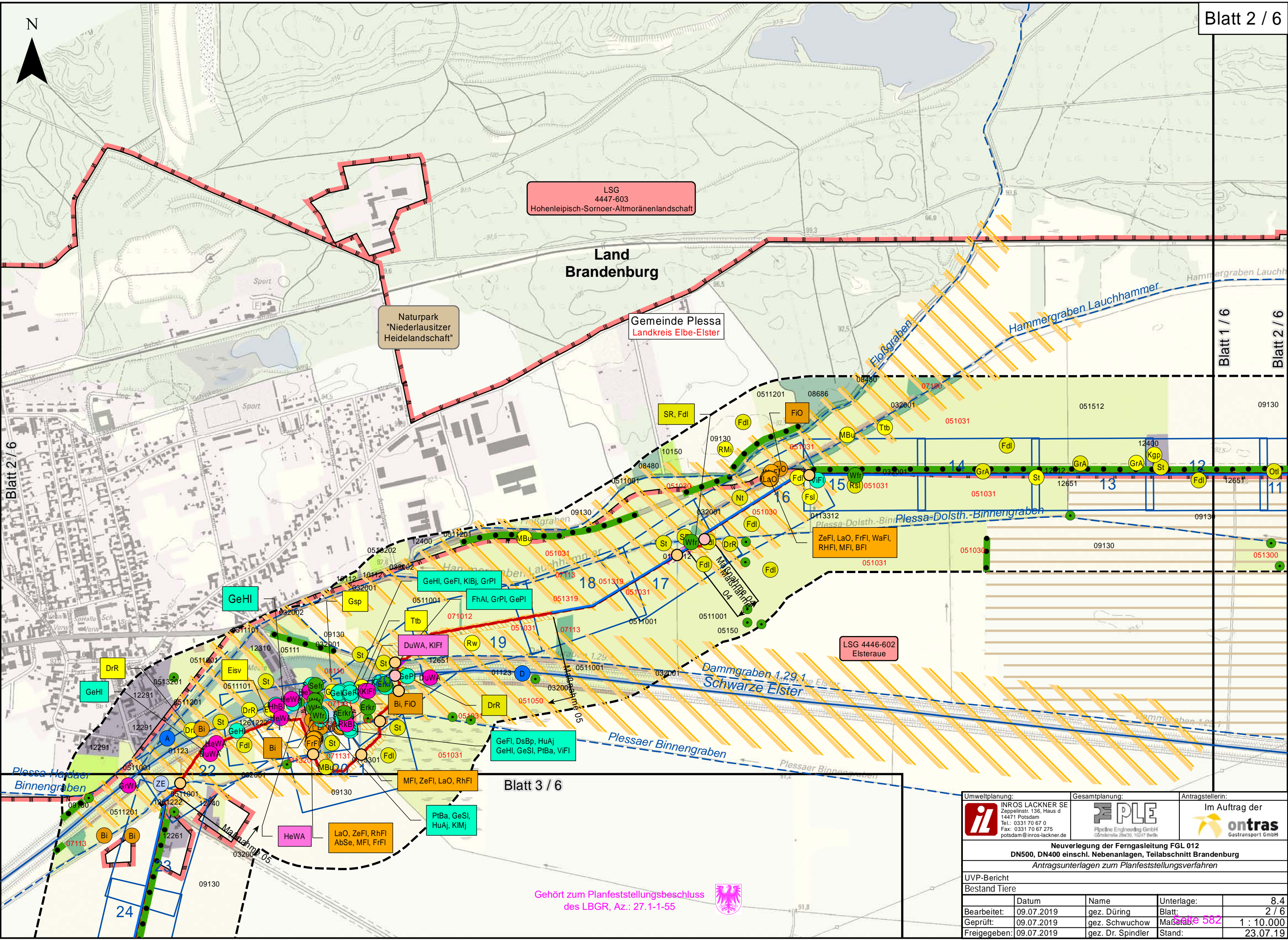
Blatt 2 / 6



Blatt 3 / 6

Umweltplanung:		Gesamtplanung:		Antragstellerin:	
 INROS LACKNER SE Zeppelinstr. 136, Haus d 14471 Potsdam Tel.: 0331 70 67 0 Fax: 0331 70 67 275 potsdam@inros-lackner.de		 PLE Pipeline Engineering GmbH Görschstraße 25a/30, 10247 Berlin		Im Auftrag der  ontras Gastransport GmbH	
Neuerlegung der Ferngasleitung FGL 012 DN500, DN400 einschl. Nebenanlagen, Teilabschnitt Brandenburg Antragsunterlagen zum Planfeststellungsverfahren					
UVP-Bericht					
Bestand Tiere					
	Datum	Name	Unterlage:	8,4	
Bearbeitet:	09.07.2019	gez. Düring	Blatt:	2 / 6	
Geprüft:	09.07.2019	gez. Schwuchow	Maßstab:	1 : 10.000	
Freigegeben:	09.07.2019	gez. Dr. Spindler	Stand:	23.07.19	

P:\2017\2017-04\001\Projekt\05\09\GIS\BIBU08_4_uvp_bstfau.mxd



LSG 4446-602
Elsteraue

Plessa-Haidaa Binnengraben

Schwarze Elster
Plessaer Binnengraben

Naturpark
"Niederlausitzer
Heidellandschaft"

LSG 4446-602
Elsteraue

Gemeinde Plessa
Landkreis Elbe-Elster

Land
Brandenburg

FFH Mittellauf
der Schwarzen
Elster

Gemeinde Schraden
Landkreis Elbe-Elster

Gemeinde Gröden
Landkreis Elbe-Elster

Stadt
Elsterwerda
Landkreis
Elbe-Elster

Gehört zum Planfeststellungsbeschluss
des LBGR, Az.: 27-1-155



Umweltplanung:		Gesamtplanung:		Antragstellerin:	
	INROS LACKNER SE Zeppelinstr. 136, Haus d 14471 Potsdam Tel.: 0331 70 67 0 Fax: 0331 70 67 275 potsdam@inros-lackner.de		Pipeline Engineering GmbH Görschstraße 25a/30, 10247 Berlin		Im Auftrag der
	Gastransport GmbH				
Neuerlegung der Ferngasleitung FGL 012 DN500, DN400 einschl. Nebenanlagen, Teilabschnitt Brandenburg Antragsunterlagen zum Planfeststellungsverfahren					
UVP-Bericht					
Bestand Tiere					
	Datum	Name	Unterlage:	8,4	
Bearbeitet:	09.07.2019	gez. Düring	Blatt:	3 / 6	
Geprüft:	09.07.2019	gez. Schwuchow	Maßstab:	1 : 10.000	
Freigegeben:	09.07.2019	gez. Dr. Spindler	Stand:	23.07.19	

P:\2017\2017-04\001\Projekt\05\09\GIS\BIBU08_4_uvp_bstfau.mxd

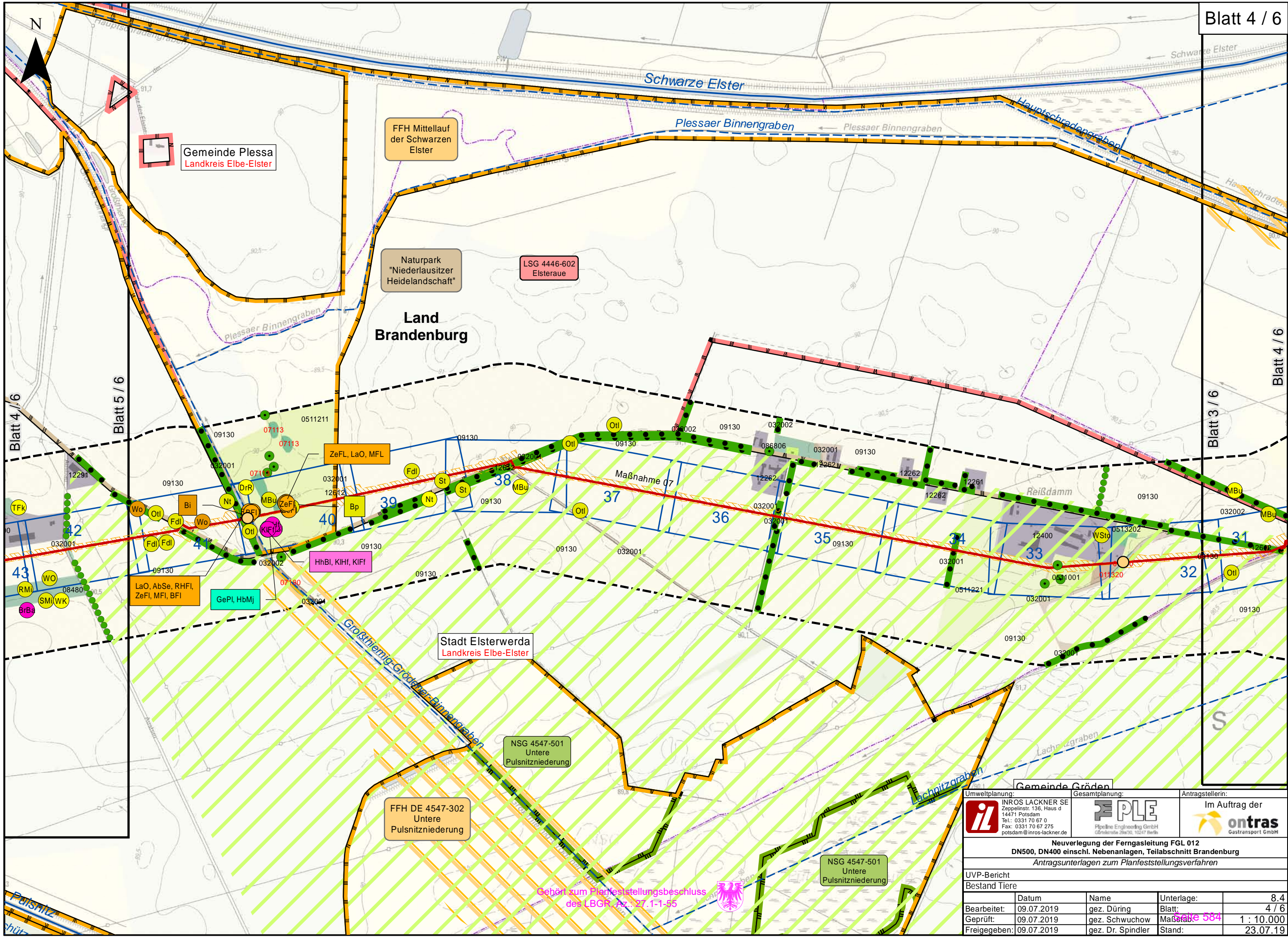

Gehört zum Planfeststellungsbeschluss
des LBGR Az.: 27.1-1-55

Umweltplanung:		Gesamtplanung:		Antragstellerin:	
INROS LACKNER SE Zeppelinstr. 136, Haus d 14471 Potsdam Tel.: 0331 70 67 0 Fax: 0331 70 67 275 potsdam@inros-lackner.de		Pipeline Engineering GmbH Görschstraße 25a/30, 10247 Berlin		Im Auftrag der ontras Gastransport GmbH	
Neuerlegung der Ferngasleitung FGL 012 DN500, DN400 einschl. Nebenanlagen, Teilabschnitt Brandenburg Antragsunterlagen zum Planfeststellungsverfahren					
UVP-Bericht					
Bestand Tiere					
	Datum	Name	Unterlage:	8,4	
Bearbeitet:	09.07.2019	gez. Düring	Blatt:	4 / 6	
Geprüft:	09.07.2019	gez. Schwuchow	Maßstab:	1 : 10.000	
Freigegeben:	09.07.2019	gez. Dr. Spindler	Stand:	23.07.19	

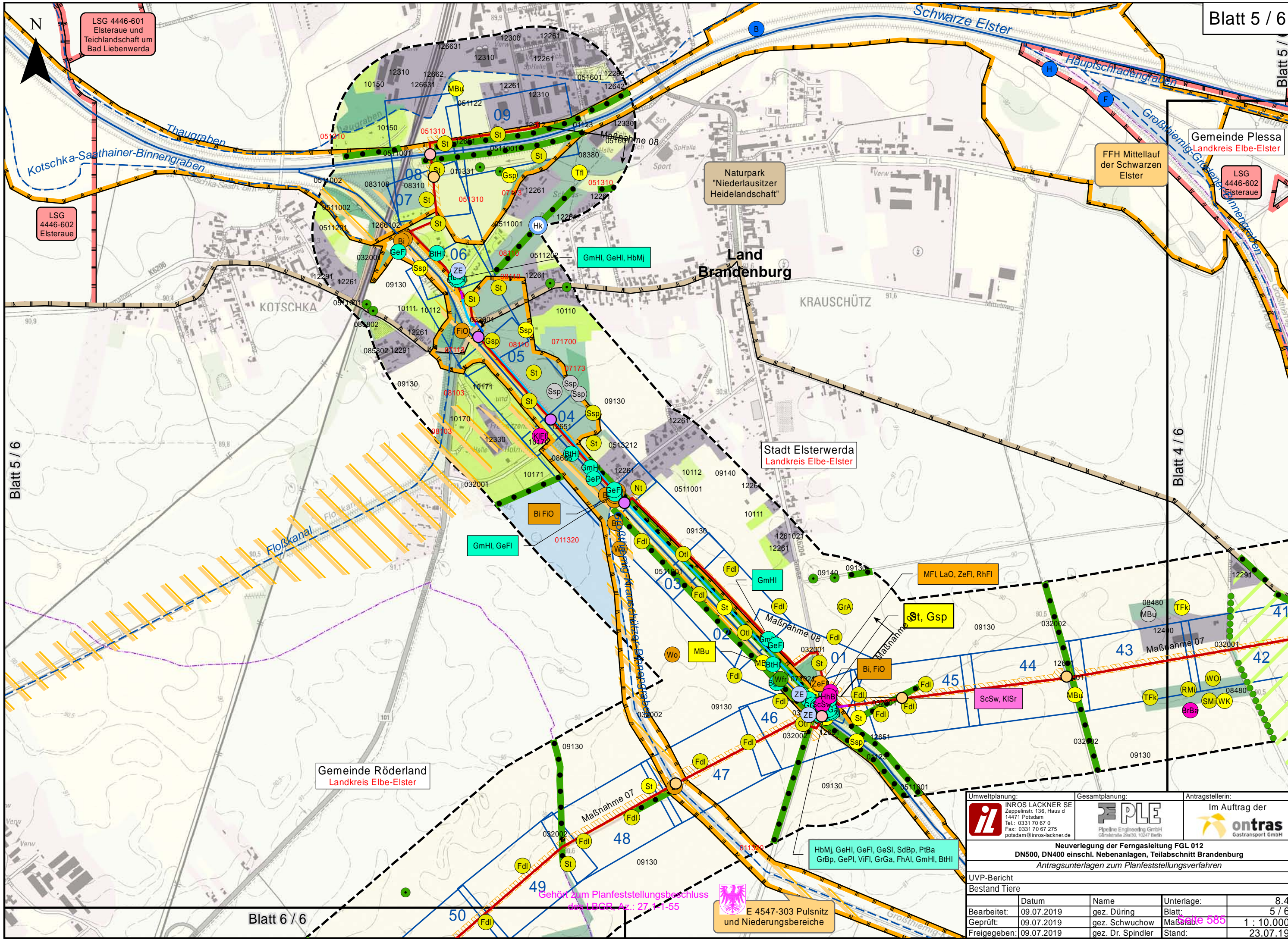

P:\2017\2017-0400\Projekt\05\09\GIS\BIBU08_4_uvp_bstfau.mxd



P:\2017\2017-04\01\Projekt\05\09\GIS\IBBU08_4_uvp_bstfau.mxd

Gehört zum Planfeststellungsbeschluss des LfGR, Az.: 27.11-55

 E 4547-303 Pulsnitz und Niederungsbereiche

Umweltplanung:		Gesamtplanung:		Antragstellerin:	
					
INROS LACKNER SE Zeppelinstr. 136, Haus d 14471 Potsdam Tel.: 0331 70 67 0 Fax: 0331 70 67 275 potsdam@inros-lackner.de		Pipeline Engineering GmbH Görschstraße 25a/30, 10247 Berlin		Im Auftrag der	
Neuerlegung der Ferngasleitung FGL 012					
DN500, DN400 einschl. Nebenanlagen, Teilabschnitt Brandenburg					
Antragsunterlagen zum Planfeststellungsverfahren					
UVP-Bericht					
Bestand Tiere					
	Datum	Name	Unterlage:		
Bearbeitet:	09.07.2019	gez. Düring	Blatt:	8,4	5 / 6
Geprüft:	09.07.2019	gez. Schwuchow	Maßstab:	1 : 10.000	
Freigegeben:	09.07.2019	gez. Dr. Spindler	Stand:	23.07.19	

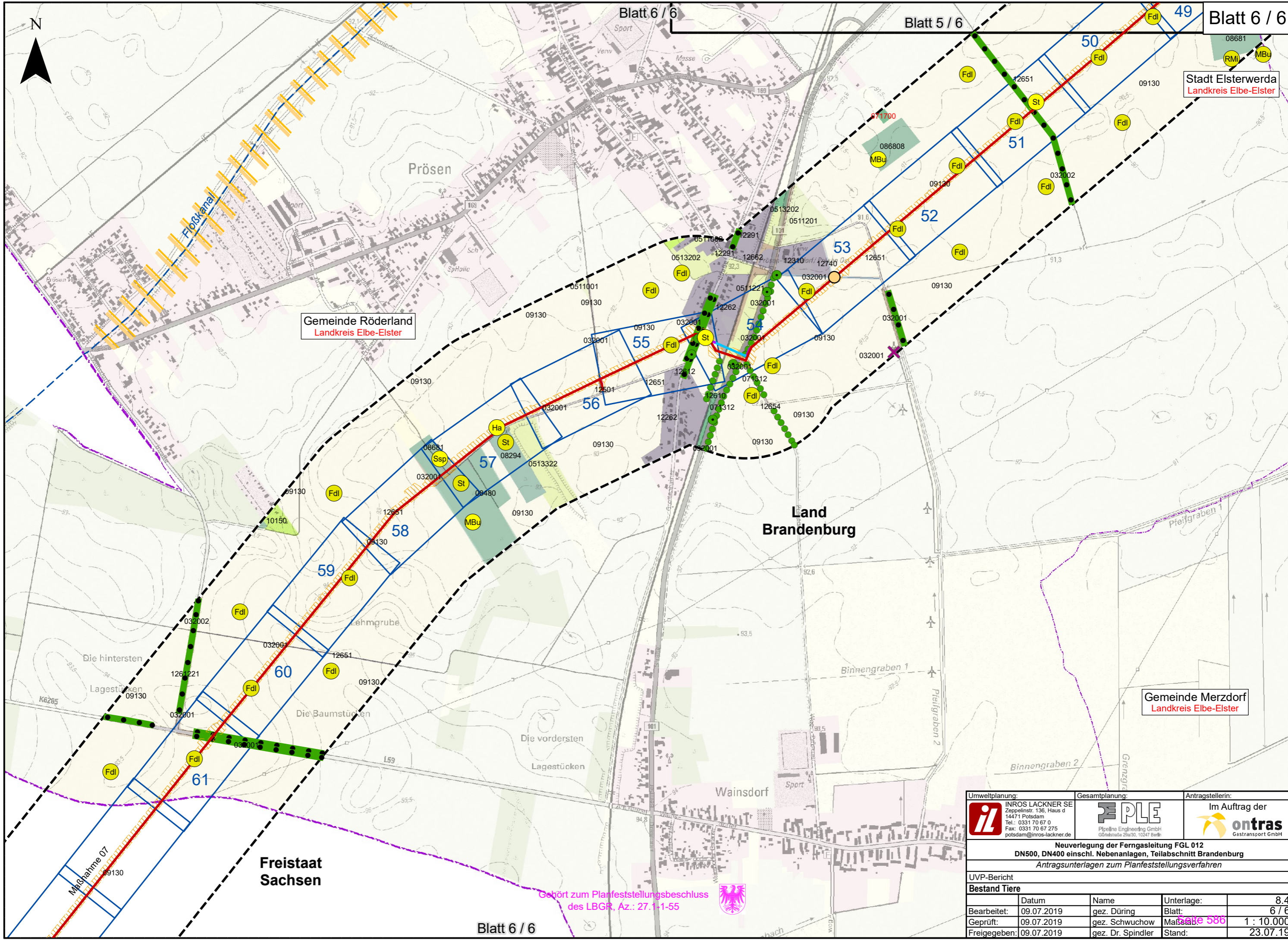

Gemeinde Röderland
Landkreis Elbe-Elster



Stadt Elsterwerda
Landkreis Elbe-Elster

Gemeinde Merzdorf
Landkreis Elbe-Elster

P:\2017\2017-0400\Projekt\05\09\GIS\BIBU08_4_uvp_bsfau.mxd

Gehört zum Planfeststellungsbeschluss
des LBGR, Az.: 27.1-1-55



 INROS LACKNER SE Zeppelinstr. 136, Haus d 14471 Potsdam Tel.: 0331 70 67 0 Fax: 0331 70 67 275 potsdam@inros-lackner.de		Gesamtplanung:  PLE Pipeline Engineering GmbH Günterstädte 29a/30, 10247 Berlin		Antragstellerin: Im Auftrag der  ontras Gastransport GmbH	
Neuerlegung der Ferngasleitung FGL 012 DN500, DN400 einschl. Nebenanlagen, Teilabschnitt Brandenburg Antragsunterlagen zum Planfeststellungsverfahren					
UVP-Bericht					
Bestand Tiere					
	Datum	Name	Unterlage:		
Bearbeitet:	09.07.2019	gez. Düring	Blatt:	8.4	6 / 6
Geprüft:	09.07.2019	gez. Schwuchow	Maßstab:	1 : 10.000	586
Freigegeben:	09.07.2019	gez. Dr. Spindler	Stand:	23.07.19	