

37F  
WA2+0 JE-09

-304.6-

38F  
WE1-4 JE-09 -109.7-  
Portal  
UWgepl.

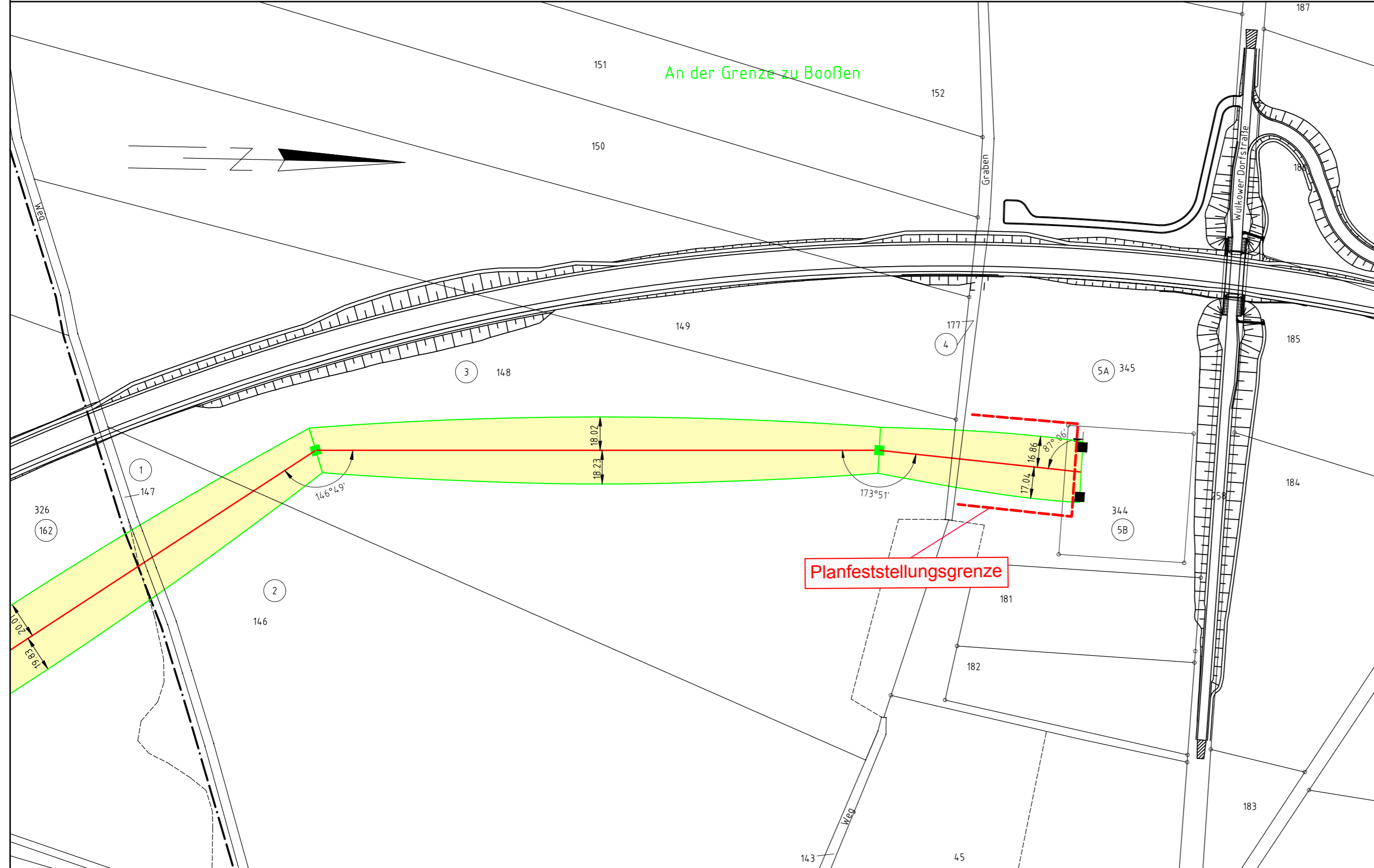

# Neubau 110-kV-Trasse HT 2001 Frankfurt Nord - Wulkow

Mast Nr. 37F - UW gepl.

Gemarkung: Wulkow bei Booßen Flur: 1 Mast Nr. 37F - UW gepl.

Lagesystem: UTM Zone 33, ETRS 89  
Höhensystem: DHHN92  
Kartengrundlage: ALK 07.2015

- Planfeststellungsgrenze
  - 725 Sortiernummer (intern) für Flurstück mit Rechtserwerb
  - Tragmast (Neubau)      Tragmast (Bestand)
  - Abspannmast (Neubau)      Abspannmast (Bestand)
  - X Bestandsmast wird demontiert
  - Planfeststellung im benachbarten Bundesland
- Grenzen:**
- Land:
  - Reg. Bez.:
  - Kreis:
  - Stadt/Gem.:
  - Gemarkung:
  - Flur:
  - Flurstück:
  - LSG / NSG:
  - WSG:

Landkreis  
Frankfurt (Oder)  
Gemeinde  
Frankfurt (Oder)

Landkreis Märkisch-Oderland  
Gemeinde Lebus

Gemarkung Wulkow bei Booßen  
Flur 1

Baufirma		Trassierungsfirma LTB Leitungsbau GmbH Friedrich-List-Str. 27 01445 Radebeul		E.DIS Netz GmbH Langewähler Straße 60 15517 Fürstenwalde/Spree	
Revision		Trassierung		Maßstab:	
Aufg.		Aufg.	08.2016	Walk	1:2000
Gez.		Gez.	11.2019	I. Maut	
Gepr.		Gepr.	11.2019	Zimmermann	
Fortführungsoriginal				Benennung	
				<b>Rechtserwerbsplan</b>	
				Zeichnungsnummer	
				R_HT2001_037F_9999	
				Blatt: 05	
				Bl. 05	
Zust.	Änderung	Datum	Name	Urspr.	Ers. d.:

