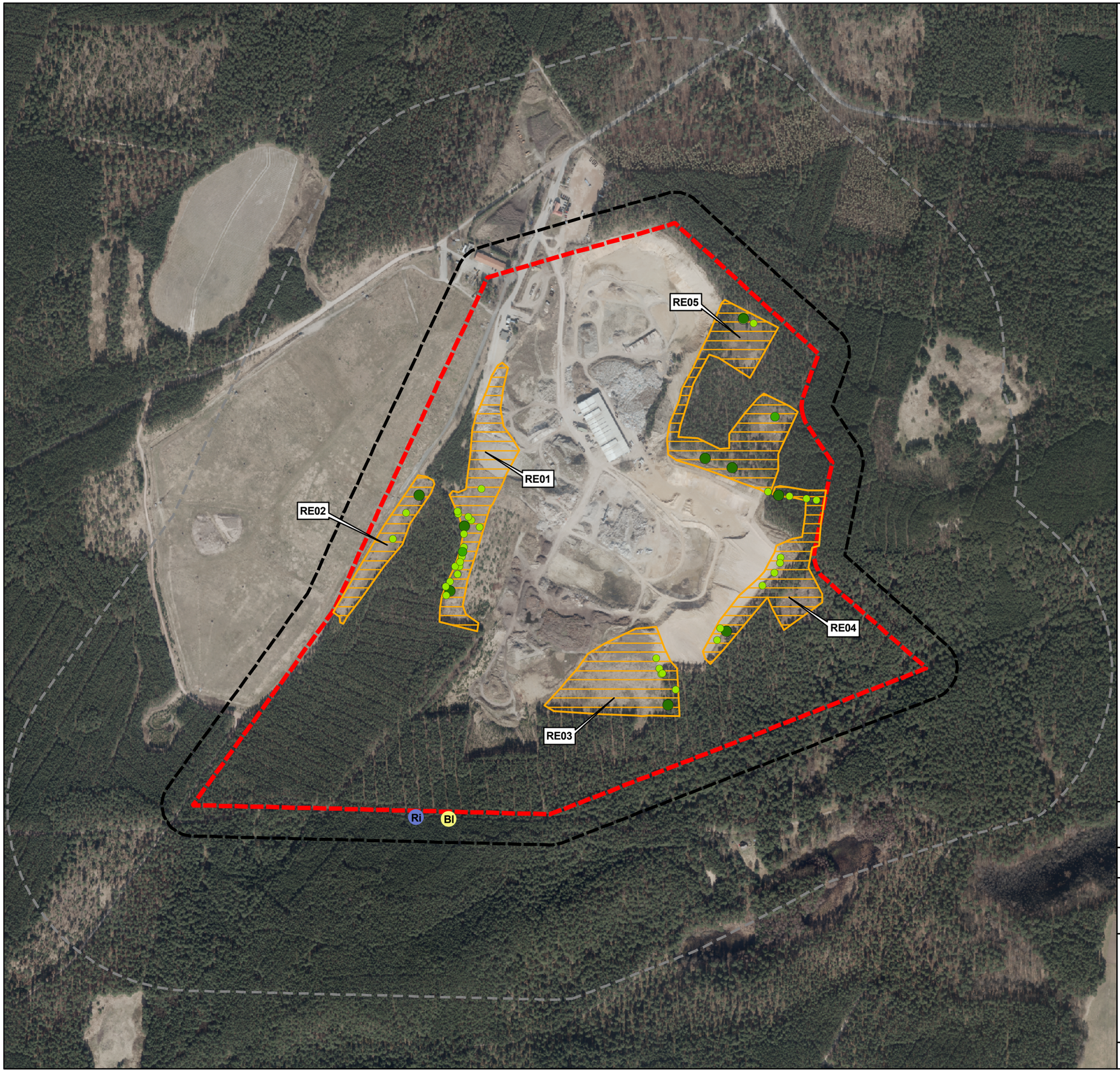

Kiessandtagebau Fresdorfer Heide und Fresdorfer Heide Süd

Karte 5: Reptilien- und Amphibien-Kartierung

Reptilien

Reptilien-Untersuchungsflächen

Reptilienflächen

Nachgewiesene Reptilienarten

Bl	Blindschleiche	*(Anguis fragilis)*
Ri	Ringelnatter	*(Natrix natrix)*
	adulte Zauneidechse	*(Lacerta agilis)*
	subadulte Zauneidechse	*(Lacerta agilis)*
	juvenile Zauneidechse	*(Lacerta agilis)*

Amphibien

keine Nachweise

Sonstige Informationen

Engerer Untersuchungsraum (Vorhabensfläche)

Untersuchungsraum 50m Radius

Erweiterter Untersuchungsraum 300m Radius

Kiessandtagebau Fresdorfer Heide und Fresdorfer Heide Süd

Karte 5: Reptilien- und Amphibien-Kartierung

im Auftrag von

FROELICH & SPORBECK
UMWELTPLANUNG UND BERATUNG
Niederlassung Potsdam

Ökoplan *Institut für ökologische Planungshilfe*
Hochkirchstr. 8
D-10829 Berlin
Fon: 030-4621765
Fax: 030-46065420
oekoplan-brandenburg@t-online.de

September 2015	Bearb.: M. Kruse	Gez.: C. Hofmeister	1:6.000 (A3)

Kiessandtagebau Fresdorfer Heide und Fresdorfer Heide Süd

Karte 6: Nachtkerzenschwärmer, Tagfalter, Heuschrecken und Ameisennester

Nachtkerzenschwärmer

Standort Raupen-Futterpflanze

Tagfalter und Heuschrecken

Geeignete Habitate für wertgebende Tagfalter und Heuschrecken

Ameisen

Standort Ameisennest

Sonstige Informationen

Engerer Untersuchungsraum (Vorhabensfläche)

Untersuchungsraum 50m Radius

Erweiterter Untersuchungsraum 300m Radius

Kiessandtagebau Fresdorfer Heide und Fresdorfer Heide Süd

Karte 6: Nachtkerzenschwärmer, Tagfalter, Heuschrecken und Ameisennester

im Auftrag von

FROELICH & SPORBECK
UMWELTPLANUNG UND BERATUNG
Niederlassung Potsdam

Ökoplan *Institut für ökologische Planungshilfe*
Hochkirchstr. 8
D-10829 Berlin
Fon: 030-4621765
Fax: 030-46065420
oekoplan-brandenburg@t-online.de

September 2015	Bearb.: M. Kruse	Gez.: C. Hofmeister	1:6.000 (A3)