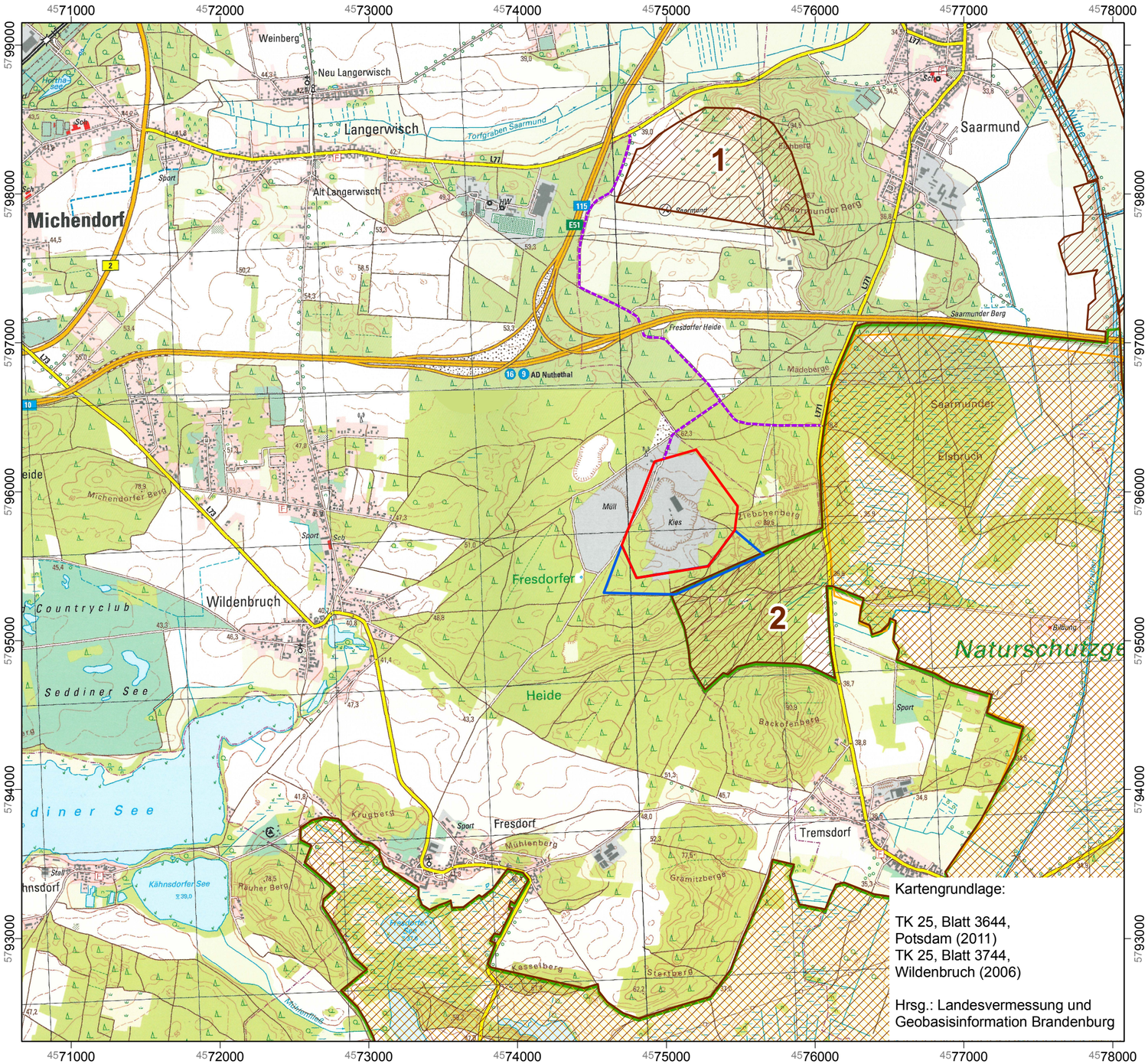

Kartengrundlage:

TK 25, Blatt 3644,
Potsdam (2011)
TK 25, Blatt 3744,
Wildenbruch (2006)

Hrsg.: Landesvermessung und Geobasisinformation Brandenburg

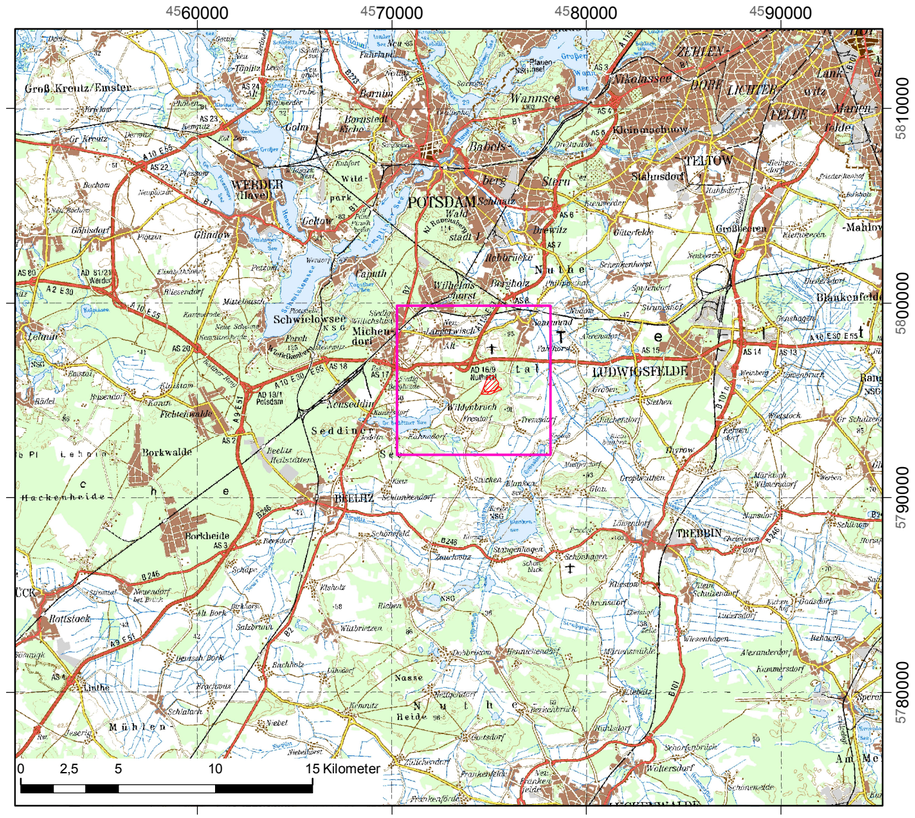

Großräumige Übersicht; M 1:250.000

Legende

- Bergwerksfeld »Fresdorfer Heide«
- Bewilligungsfeld »Fresdorfer Heide - Süd«
- Abfrachtungstrasse
- NSG »Nuthe-Nieplitz-Niederung«
- 1 FFH-Gebiet »Saarmunder Berg«
- 2 FFH-Gebiet »Nuthe-Nieplitz-Niederung«
- EU-Vogelschutzgebiet »Nuthe-Nieplitz-Niederung«

Grenzen LSG und Naturpark nicht dargestellt

Projekt:	**Rahmenbetriebsplan** **»Änderung und Erweiterung des Kiessandtagebaus Fresdorfer Heide«**		
Darstellung:	**Anlage 1.1** **Übersichtslageplan** **M 1 : 25.000**		
Antragsteller:	BZR Bauzuschlagstoffe und Recycling GmbH	Saarmunder Weg 50, 14552 Michendorf, OT Wildenbruch	
Bearbeiter:	**Frau Leser**	**gezeichnet:** Le	**geprüft:** Wß
Datum:	**25.02.2016**	**Proj.-Nr.: 3-6057-2014**	

TERRA MONTAN
TERRA MONTAN
Gesellschaft für angewandte Geologie mbH
Dombergweg 1, 98527 Suhl
Tel. (03681) 7106 - 0
Fax (03681) 71 06 20
e-mail: info@terra-montan.de