28F WA2+0 JE-09 | -293.0- | 29F T1+0 JE-09 | Abstand zwischen zwei Masten | -289.0- | 30F T1+0 JE-09 | -287.0- | Masttyp und Höhenstufung | 31F T1+0JE-09 | Mastnummer | Mastbauart | -216.9- | 32F WA3/WE1+0 JE-09

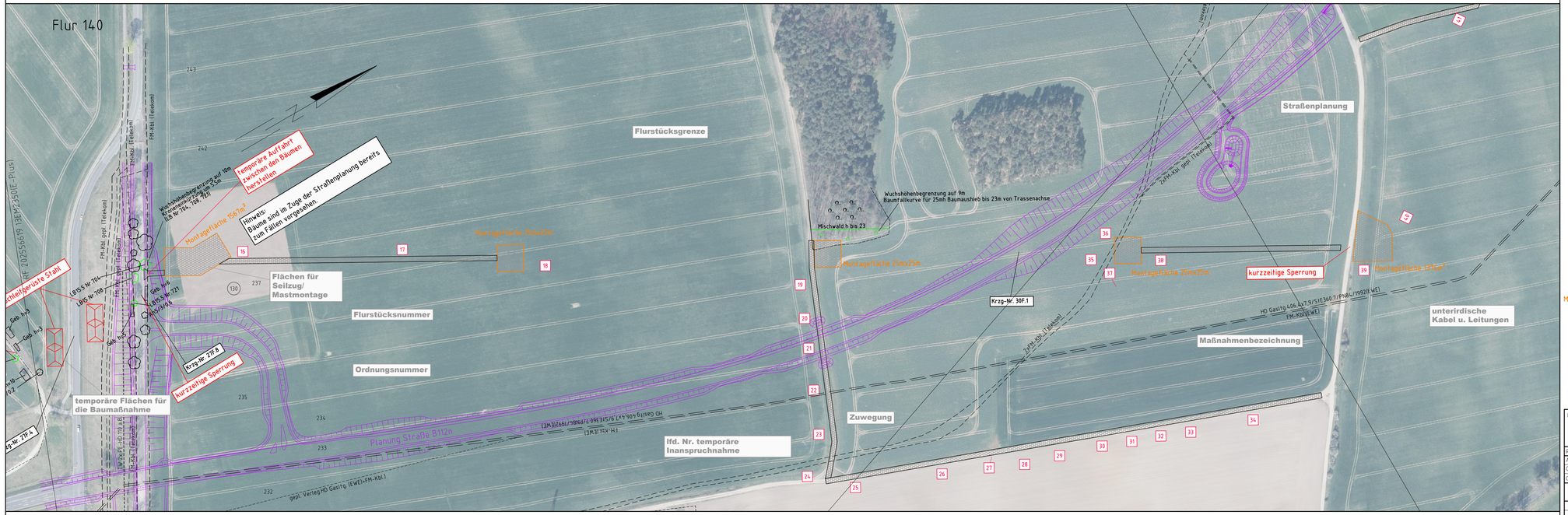

Gemarkung Frankfurt (Oder)
Flur 141

Gemarkung Frankfurt (Oder)
Flur 138

e.dis

Neubau 110-kV-Trasse HT 2001
Frankfurt Nord - Wulkow

Legendenplan

- Tabuflächen: z.B. Wasser
- Arbeitsfläche
- Nutzungsartengrenze
- baubedingter Abtrieb
- leitungsbedingter Abtrieb

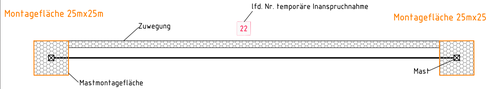

Bezugssystem Lage: ETRS89, UTM Zone 33
Kartengrundlage: ALK (07/2015)
Grundlage: Digitale Orthophotos Datum: 03.02.2017

Baufirma	Trassierungsfirma: LTB Leitungsbau GmbH, Friedrich-List-Str. 27, 01445 Radebeul	E.DIS Netz GmbH, Langewahler Straße 60, 15517 Fürstenwalde/Spree	
Revision: Aufg. / Gez. / Gepr.	Trassierung: Aufg. 08.2016 Walk; Gez. 01.2020 I.Maut; Gepr. 01.2020 Zimmermann	Maßstab: 1:2000	
Fortführungsoriginal	Bearb. / Gepr. / Datum / Name	Benennung: Topografischer Baulageplan	
Zust. / Änderung / Datum / Name	e.dis / Urspr.	Zeichnungsnummer: BP_LG_HT2001	Blatt: 01 / Bl. 01
		Ers. f.	Ers. d.