



110-kV-Leitung Neuendorf-Cottbus Nord Ertüchtigung

Lageplan-Rechtserwerb

von UW Neuendorf bis UW Cottbus Nord

1:2000

Gemarkung: Neuendorf Gemeinde: Teichland Kreis: Landkreis Spree-Neiße Land: Brandenburg Katasteramt: Landkreis Spree-Neiße Grundbuchamt: Cottbus	Gemarkung: Dissenchen Gemeinde: Cottbus, Stadt Kreis: Kreisfreie Stadt Cottbus Land: Brandenburg Katasteramt: Cottbus Grundbuchamt: Cottbus
---	--

© offene Geodaten Sachsen, <03/2023>,
Datenlizenz Deutschland -Waldkirchen, Schönbrunn- Version 2.0
(www.govdata.de/dl-de/by-2-0)

Schutzstreifen	zu beschränkter Grundstücksfläche	Kreuzungsverträge	nach GBBerG bereits beschränkte Grundstücksfläche
----------------	-----------------------------------	-------------------	---

Änderungen		Datum / Name
Abgleich Entschädigungsflächen		21.06.2023/Lauck
Änderungen		31.08.2023/Lauck
Eintragung planfestzustellender Bereich		30.11.2023/Lauck

	Datum	Name
erstellt:	04/2023	Lauck
Inhalt:	aktueller Lageplan	



Legende

- Kreisgrenze
- Gemeindegrenze
- Gemarkungsgrenze
- Flurgrenze

- Leitungsachse
- Tragmast (geplant) mit Leitungsachse
- Abspannmast (geplant) mit Leitungsachse
- abzubauen Mast

- bestehender Leitungsschutzstreifen
- geplanter Leitungsschutzstreifen
- Rückbau Leitungsschutzstreifen

Laufende Nr. der von der Planung betroffenen Flurstücke in der Gemarkung

Darstellung der Versorgungsleitungen anderer Betreiber:
- gemäß Leitungsauskünften
- keine Gewähr für die lagerichtige Darstellung
- ersetzt nicht das Schachtscheinverfahren

Begrenzung des planfestzustellenden Bereichs

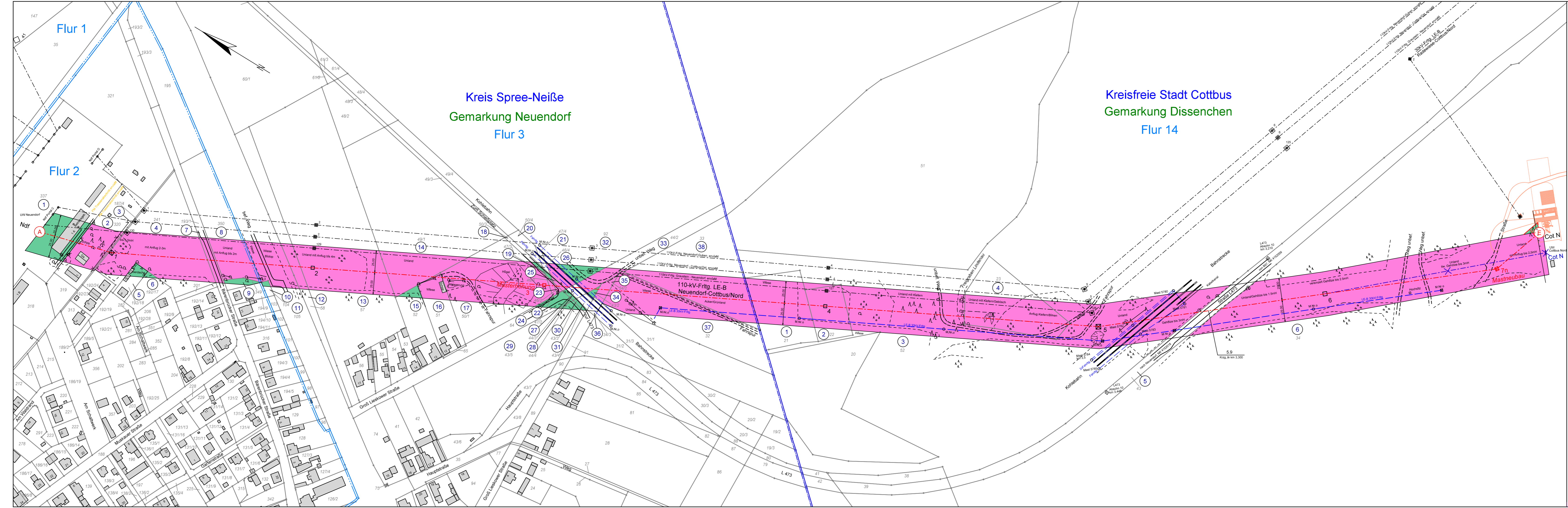

Kreis Spree-Neiße
Gemarkung Neuendorf
Flur 3

Kreisfreie Stadt Cottbus
Gemarkung Dissenchen
Flur 14

Flur 1

Flur 2

Ndf

Cot N

Cot N

110-kV-Frühg. LE-B
Neuendorf-Cottbus/Nord

Mast Ertüchtigung

Mastneubau

