

# Anlage 8.7

**Übersichtskarte Grundwassergleichen, modellierter  
Prognosezustand 2044**

**1 : 25.000**

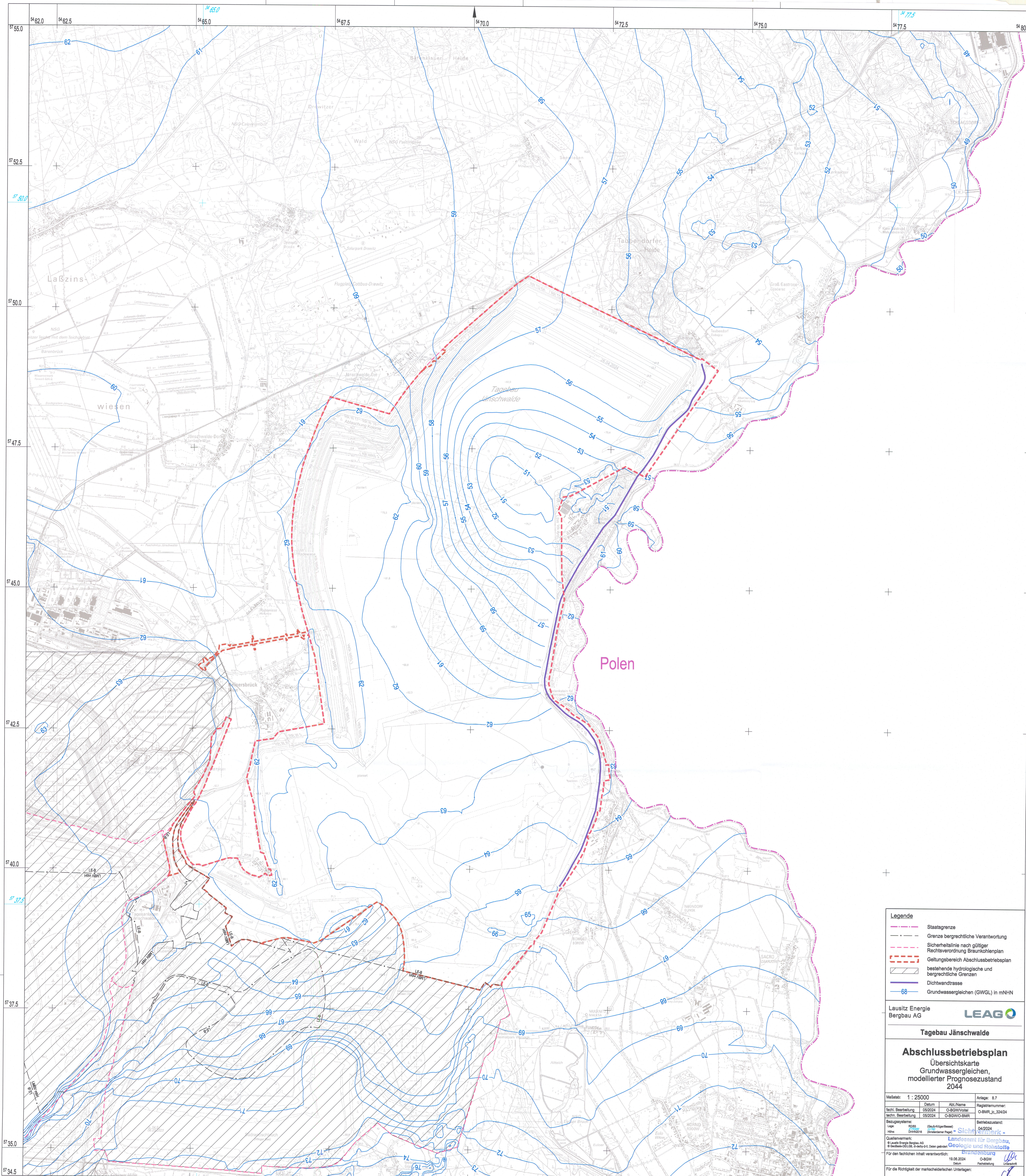

Polen

- Legende**
- Staatsgrenze
  - - - Grenze bergrechtliche Verantwortung
  - - - Sicherheitslinie nach gültiger Rechtsverordnung Braunkohlenplan
  - - - Geltungsbereich Abschlussbetriebsplan
  - bestehende hydrologische und bergrechtliche Grenzen
  - Dichtwandtrasse
  - Grundwassergleichen (GWGL) in mNN

Lausitz Energie Bergbau AG

**Tagebau Jämschwalde**

**Abschlussbetriebsplan**  
Übersichtskarte  
Grundwassergleichen,  
modellierter Prognosezustand  
2044

Maßstab: 1 : 25000	Datum: 05/2024	ABL-Name: O-BGW/Vorteil	Anlage: 8.7
tech. Bearbeitung: 05/2024	05/2024	O-BGW/BMR	Registernummer: O-BMR_je_32424
Standort: 03083 (Sach-Körper/Bezeichnung)		Beteiligungsdatum: 04/2024	
Lage: 05492016 (Kartennummer)		Sicht:	
Qualifizierung: 19.06.2024		O-BGW:	
Für den fachlichen Inhalt verantwortlich: 19.06.2024		O-BGW:	
Für die Richtigkeit der marktscheiderischen Unterlagen: 19.06.2024		Merkelbeleg:	