

Anlage 8.6

**Übersichtskarte Grundwassergleichen, modellierter
Prognosezustand 2033**

1 : 25.000

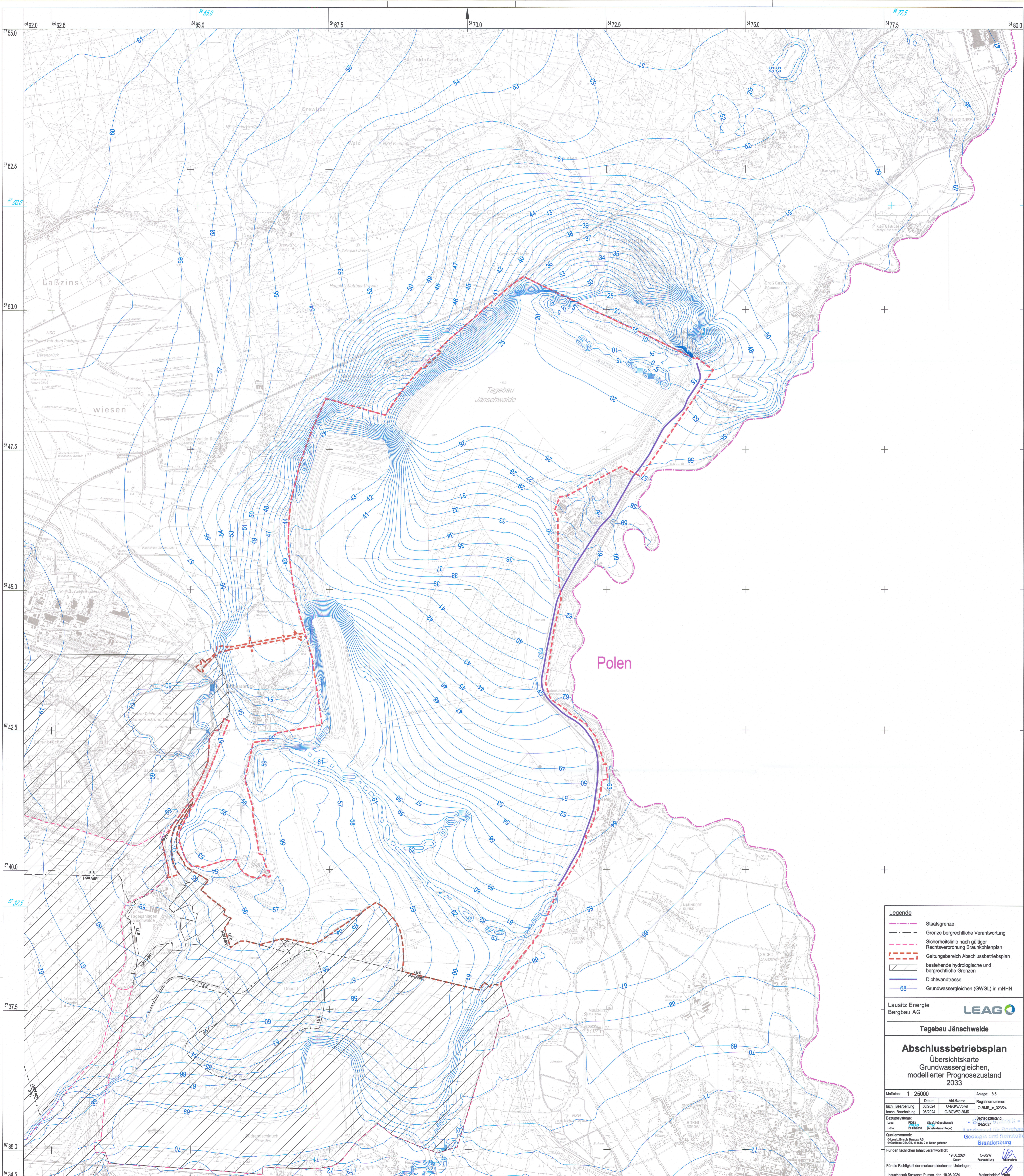

Legende

- Staatsgrenze
- Grenze bergrechtliche Verantwortung
- Sicherheitslinie nach gültiger Rechtsverordnung Braunkohlenplan
- Geltungsbereich Abschlussbetriebsplan
- bestehende hydrologische und bergrechtliche Grenzen
- Dichtwandtrasse
- Grundwassergleichen (GWGL) in mNHN

Lausitz Energie Bergbau AG

Tagebau Jämschwalde

Abschlussbetriebsplan
Übersichtskarte
Grundwassergleichen,
modellierter Prognosezustand
2033

Maßstab: 1 : 25000	Datum: 08/2024	Alt-Nr./Name: O-BGW/Vollst	Anlage: 8.8
Techn. Bearbeitung: 08/2024	08/2024	O-BGW/O-BMR	O-BMR_je_323/24
Bezugssysteme: Höhe: RHN Ebenen: (DIN 453/1) (Normal)	Bezugszustand: 04/2024		

Quellenvermerk:
© Lausitz Energie Bergbau AG
© Bundesamt für Kartographie und Landvermessung
Für den fachlichen Inhalt verantwortlich: 19.06.2024 Datum O-BGW Fachstellung

Für die Richtigkeit der marktschieldischen Unterlagen:
Industriepark Schwezke Pumpen, den 19.06.2024 Marktschielder