

Anlage 8.3

**Übersichtskarte Nachbergbauliche Grundwassergleichen
und Grundwasserflurabstände**

1 : 25.000

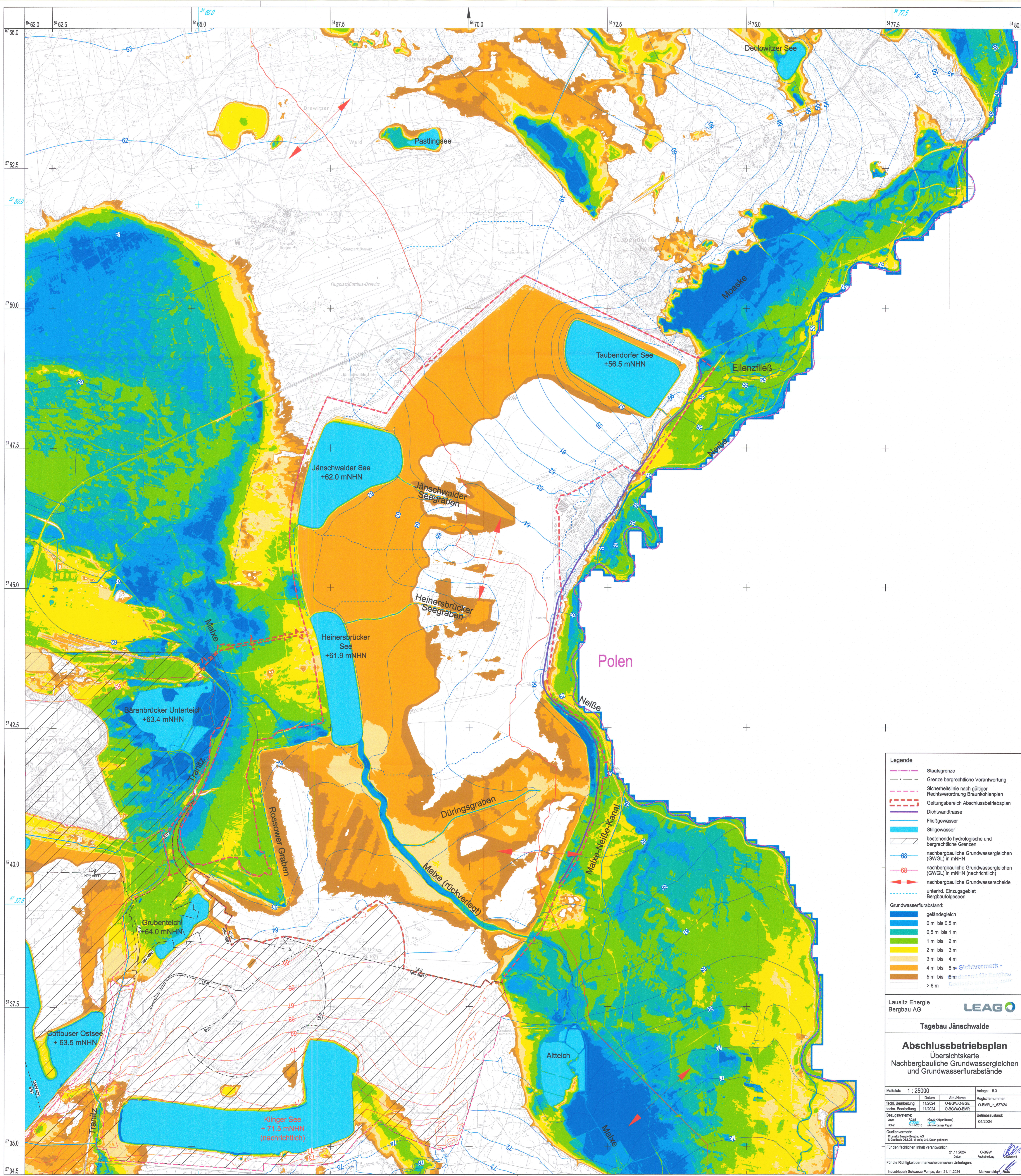

Legende

- Staatsgrenze
- Grenze bergrechtliche Verantwortung
- Sicherheitslinie nach gültiger Rechtsverordnung Braunkohlenplan
- Geltungsbereich Abschlussbetriebsplan
- Dichtwandtrasse
- Fließgewässer
- Stillgewässer
- bestehende hydrologische und bergrechtliche Grenzen
- nachbergbauliche Grundwassergleichen (GWGL) in mNHN
- nachbergbauliche Grundwassergleichen (GWGL) in mNHN (nachrichtlich)
- nachbergbauliche Grundwasserscheide unterird. Einzugsgebiet Bergbaufolgeseen

Grundwasserflurabstand:

- geländegleich
- 0 m bis 0,5 m
- 0,5 m bis 1 m
- 1 m bis 2 m
- 2 m bis 3 m
- 3 m bis 4 m
- 4 m bis 5 m **Sichtvermerk**
- 5 m bis 6 m **Sichtvermerk**
- > 6 m **Sichtvermerk**

Lausitz Energie
Bergbau AG

Tagebau Jämschwalde

Abschlussbetriebsplan
Übersichtskarte
Nachbergbauliche Grundwassergleichen
und Grundwasserflurabstände

Maßstab: 1 : 25000 Anlage: 8.3

Techn. Bearbeitung	Datum	Alt./Name	Registrierungsnummer
11/2024	11/2024	O-BGW/O-BGE	O-BMR_je_62724
11/2024	11/2024	O-BGW/O-BMR	

Bezugssysteme:
Lage: (Gauß-Krüger/Bessel)
Höhe: (Normalhöhe/Normalhöhe)

Quellenvermerk:
© Lausitz Energie Bergbau AG
© Bundesamt für Kartographie und Landvermessung
Für den technischen Inhalt verantwortlich: 21.11.2024 Datum O-BGW O-BMR
Für die Richtigkeit der marktscheiderischen Unterlagen: 21.11.2024 Datum Fachabteilung