

# Anlage 4.3

**Übersichtskarte Bergbaufolgelandschaft mit Umland  
(nachrichtlich)**

**1 : 25.000**

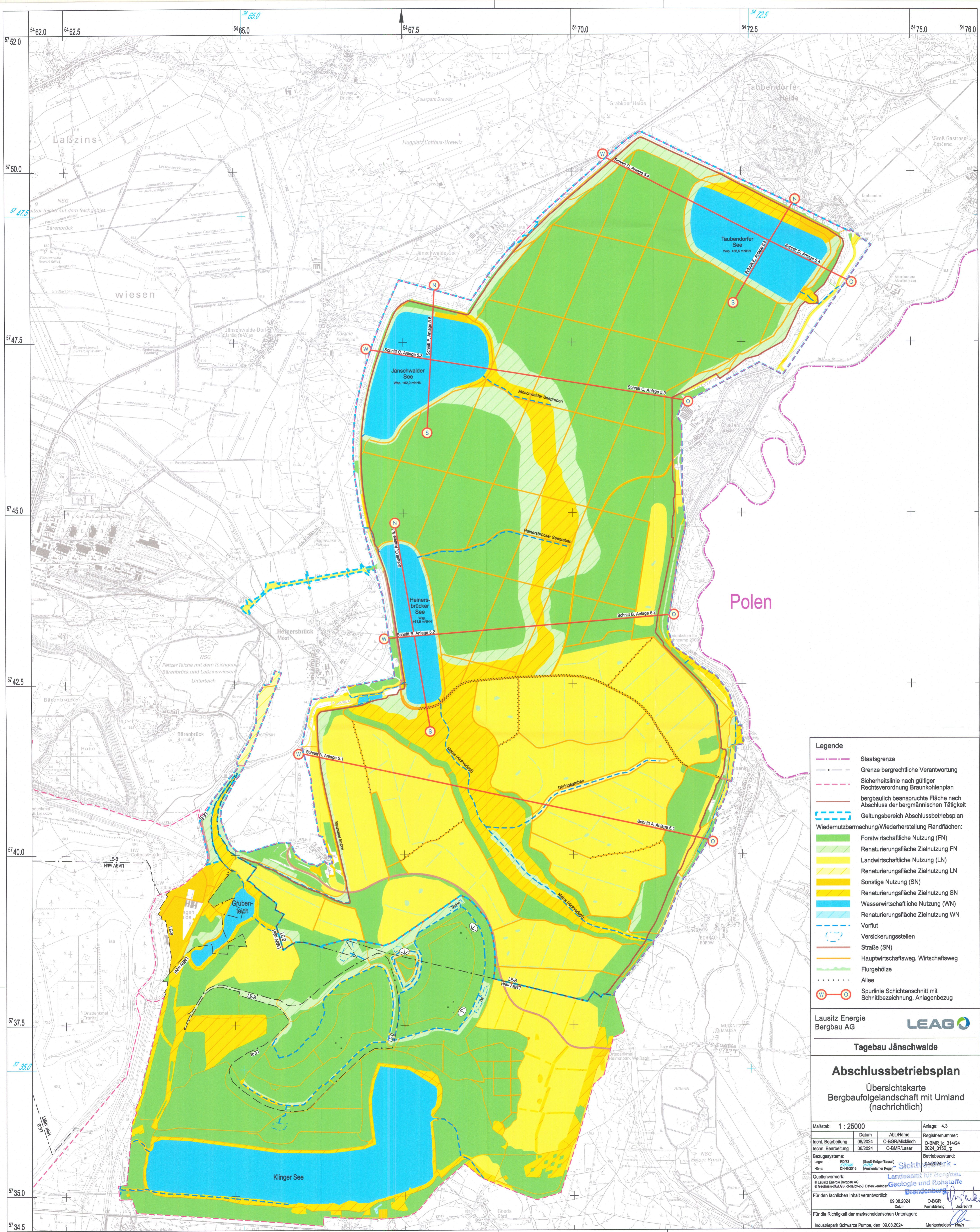

- Legende**
- Staatsgrenze
  - - - Grenze bergrechtliche Verantwortung
  - - - Sicherheitslinie nach gültiger Rechtsverordnung Braunkohlenplan
  - - - bergbaulich beanspruchte Fläche nach Abschluss der bergmännischen Tätigkeit
  - - - Geltungsbereich Abschlussbetriebsplan
  - Wiedernutzbarmachung/Wiederherstellung Randflächen:
  - Forstwirtschaftliche Nutzung (FN)
  - Renaturierungsfläche Zielnutzung FN
  - Landwirtschaftliche Nutzung (LN)
  - Renaturierungsfläche Zielnutzung LN
  - Sonstige Nutzung (SN)
  - Renaturierungsfläche Zielnutzung SN
  - Wasserwirtschaftliche Nutzung (WN)
  - Renaturierungsfläche Zielnutzung WN
  - Vorflut
  - Versickerungsstellen
  - Straße (SN)
  - Hauptwirtschaftsweg, Wirtschaftsweg
  - Flurgehölze
  - Allee
  - Spurlinie Schichtenschnitt mit Schnittbezeichnung, Anlagenbezug

Lausitz Energie Bergbau AG **LEAG**

Tagebau Jämschwalde

**Abschlussbetriebsplan**  
Übersichtskarte  
Bergbaufolgelandschaft mit Umland  
(nachrichtlich)

Maßstab: 1 : 25000	Anlage: 4.3	
fachl. Bearbeitung: 08/2024	Abt./Name: O-BGR/Micklich	Registriernummer: O-BMR Ic 314/24
techn. Bearbeitung: 06/2024	O-BMR/Laser	O-BMR Ic 2024_0166.jp
Bezugssysteme:	RD83 (Geod. Köpfer/Besse)	Betriebszustand: 04/2024
Lage: 77028 (Amsterdamer Page)	DHN2018	
Quellenvermerk:	Sichtbar - Landesamt für Bergbau, Geologie und Rohstoffe Brandenburg	
Für den fachlichen Inhalt verantwortlich: 09.08.2024 O-BGR		
Datum: 09.08.2024 O-BGR		
Für die Richtigkeit der markenschilderischen Unterlagen: 09.08.2024 O-BGR		
Datum: 09.08.2024 O-BGR		
Industriepark Schwarze Pumpe, den 09.08.2024 Markenschilder - Hein		