

Anlage 3.2

Übersichtskarte Technologische Entwicklung,
Betriebsanlagen – Südteil

1 : 10.000

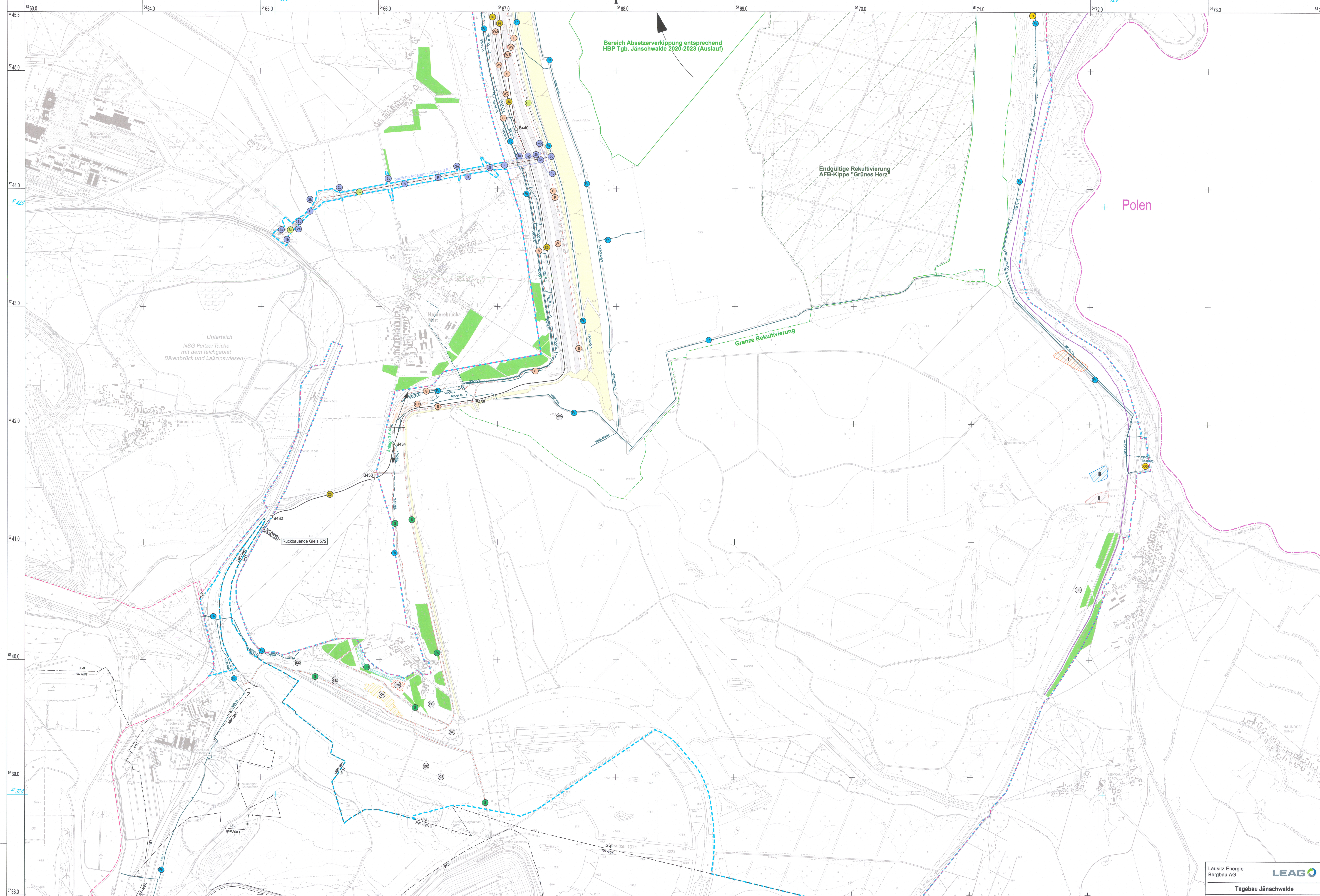

Bereich Absetzverkipfung entsprechend HBP Tgb. Jänschwalde 2020-2023 (Auslauf)

Endgültige Rekultivierung AFB-Kippe "Grünes Herz"

Polen

Grenze Rekultivierung

Untereich NSG Peitzter Teiche mit dem Teichgebiet Bärenbrück und Laßinwiesen

<p>Legende Bei Auskohlung bestehende Betriebsanlagen zum Rückbau über den ABP:</p> <p>baul. Anlagen im Bereich der direkten Bekohlung (Anl. 3.5.1)</p> <ul style="list-style-type: none"> (14) Löschwasserbehälter (15) Regenwasserbecken (16) Kreuzungsbauwerk L474, Anlage zur direkten Bekohlung (17) Kreuzungsbauwerk Malxa, Anlage zur direkten Bekohlung (18) Kreuzungsbauwerk östl. der Malxa, Anlage zur direkten Bekohlung (19) Kreuzungsbauwerk KT139, Anlage zur direkten Bekohlung (20) Kreuzungsbauwerk west. der B97, Anlage zur direkten Bekohlung (21) Wildbrücke, Anlage zur direkten Bekohlung (22) Brückenbauwerk OAE, Anlage zur direkten Bekohlung (23) Brückenbauwerk HAE, Anlage zur direkten Bekohlung (24) Kreuzungsbauwerk B97, Anlage zur direkten Bekohlung (25) Stützmauer Grube Band 39 (26) Stützwand Gf 40 (27) Stützwände Gf 38 (28) Löschwasserbehälter (29) Regenwassersammelbecken (30) Betriebsstraßen direkte Bekohlung (31) Wildbrücke, Anlage zur direkten Bekohlung (32) Brückenbauwerk OAE, Anlage zur direkten Bekohlung (33) Brückenbauwerk HAE, Anlage zur direkten Bekohlung (34) Kreuzungsbauwerk B97, Anlage zur direkten Bekohlung (35) Stützmauer Grube Band 39 <p>baul. Anlagen im Bereich Ostmarkscheide (Anl. 3.5.3)</p> <ul style="list-style-type: none"> (36) Grubenwasserbehandlungsanlage Briesnig (37) Betriebsstraßen (Rückbau teilweise) <p>baul. Anlagen im Bereich süd. WRS (Anl. 3.5.4)</p> <ul style="list-style-type: none"> (38) Lärmschutzwand Grötach (39) Lärmschutzwand Grötach (Rückbau Wand, Verbleib Dammb) (40) Betriebsstraßen (Rückbau teilweise) <p>Rückbau technischer Anlagen</p> <ul style="list-style-type: none"> (41) Verleideanlage, ATS und Gurtförderer 40 (42) ATS und Gurtförderer 39 (43) ATS und Gurtförderer 38 (44) Tagesbauzfuhrtsgeleis (45) Entwässerungsanlagen 		<p>Bei Auskohlung bereits zurückgebaute Betriebsanlagen:</p> <ul style="list-style-type: none"> (46) Grabenbunker (verfüllt) (47) Stützpunkt Grötach (48) UW Grötach (49) Kohleverladung einschl. Lärmschutzeinrichtungen und Gf (50) Funktionsgebäude (51) Stellwerk 520* (52) Stellwerk 502* (53) Kippstelle mineralische Stoffe (Überkippt)* (54) Lärmschutzwand Briesnig (55) Hauptwasserhaltung Ablassung Heinersbrück <p>Bei Auskohlung bestehende Betriebsanlagen zum vollständigen Verbleib:</p> <ul style="list-style-type: none"> (56) Aussichtsdamm Heinersbrück (57) Schutzpflanzungen <p>Schlammstapelbecken Briesnig I</p> <ul style="list-style-type: none"> (58) Schlammstapelbecken Briesnig II (59) Schlammstapelbecken Briesnig III <p>Bei Auskohlung bestehende Betriebsanlagen zum vollständigen Verbleib:</p> <ul style="list-style-type: none"> (60) Aussichtsdamm Heinersbrück (61) Schutzpflanzungen 		<p>Tagebauböschungen (Ist):</p> <ul style="list-style-type: none"> (62) gewachsene Böschungen (63) gekippte Böschungen <p>Sonstige Objekte:</p> <ul style="list-style-type: none"> (64) Dichtwand vorhanden (65) Entwässerungsanlagen IST 04/2024 (66) Betriebsstraßen <p>Grenzen:</p> <ul style="list-style-type: none"> (67) Staatsgrenze (68) Grenze bergrechtliche Verantwortung (69) Sicherheitslinie nach gültiger Rechtsverordnung Braunkohlenplan (70) Geltungsbereich Abschlussbetriebsplan 		<p>LEAG</p> <p>Tagebau Jänschwalde</p> <p>Abschlussbetriebsplan Übersichtskarte Bergbauliche Infrastruktur Südtell</p> <p>Maßstab: 1:10000 Anlage: 3.2</p> <table border="1"> <tr> <th>Datum</th> <th>Abz./Name</th> <th>Registernummer:</th> </tr> <tr> <td>09/2024</td> <td>O-BWP/Plan</td> <td>O-BMR_k_30024</td> </tr> <tr> <td>09/2024</td> <td>O-BWP/O-BMR</td> <td></td> </tr> </table> <p>Bezugsplan: O-BWP/Plan</p> <p>Quelle: O-BWP/Plan</p> <p>© 2024 LEAG</p> <p>Für die Richtigkeit der marktbezogenen Informationen:</p> <p>18.08.2024</p> <p>Industriepark Schwane Pumpe, str. 13/16/2024</p>	Datum	Abz./Name	Registernummer:	09/2024	O-BWP/Plan	O-BMR_k_30024	09/2024	O-BWP/O-BMR	
Datum	Abz./Name	Registernummer:													
09/2024	O-BWP/Plan	O-BMR_k_30024													
09/2024	O-BWP/O-BMR														