

Anlage 2.1

**Übersichtskarte zeitliche und räumliche Entwicklung,
Geltungsbereich**

1 : 25.000

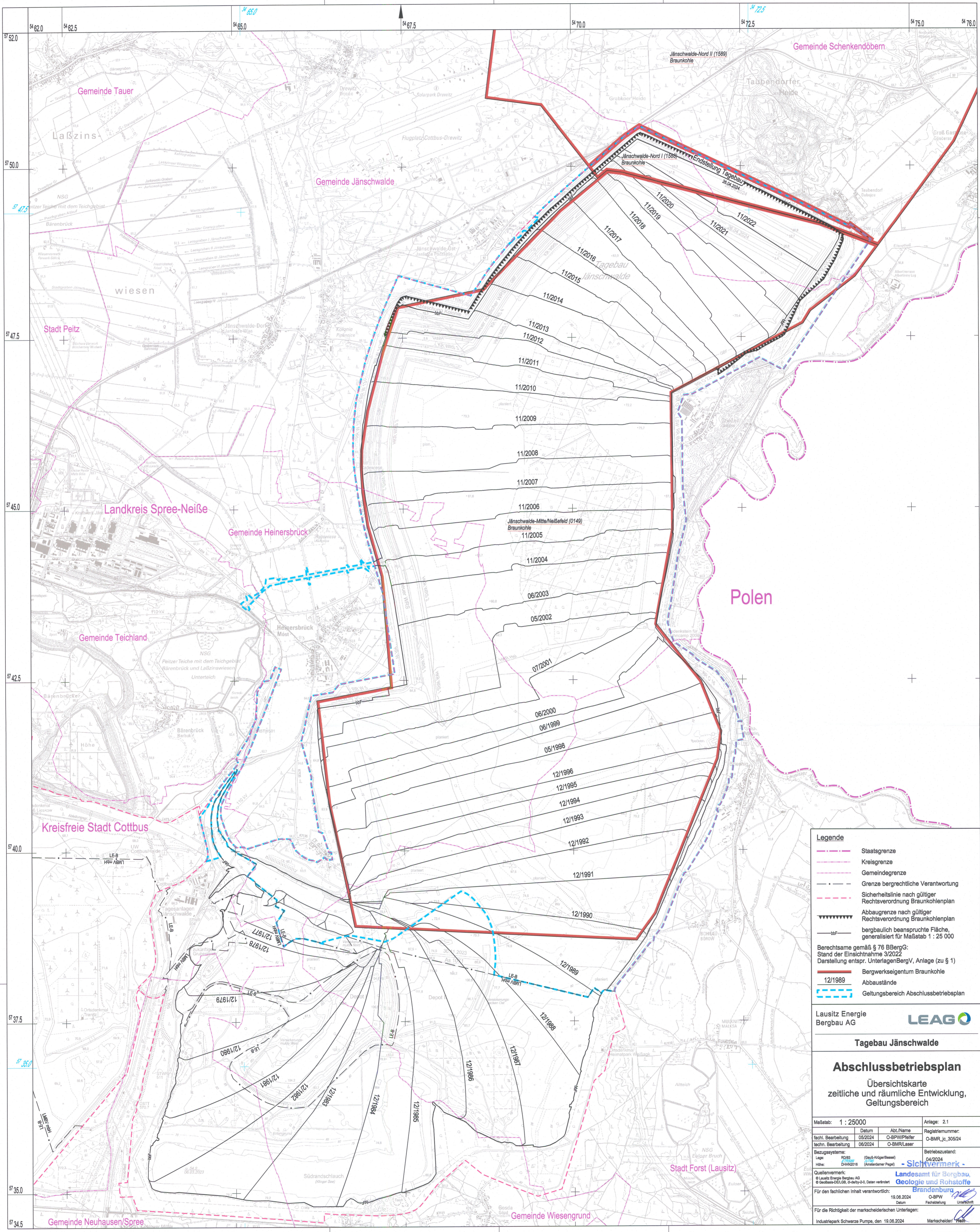

Legende

- Staatsgrenze
- - - Kreisgrenze
- - - - Gemeindegrenze
- · - · Grenze bergrechtliche Verantwortung
- - - - Sicherheitslinie nach gültiger Rechtsverordnung Braunkohlenplan
- - - - Abbaugrenze nach gültiger Rechtsverordnung Braunkohlenplan
- - - - bergbaulich beanspruchte Fläche, generalisiert für Maßstab 1 : 25 000

Berechtm. gemäß § 76 BBergG:
Stand der Einsichtnahme 3/2022
Darstellung entspr. UnteriagenBergV, Anlage (zu § 1)

- Bergwerkseigentum Braunkohle
- - - Abbaustände
- - - - Geltungsbereich Abschlussbetriebsplan

Lausitz Energie
Bergbau AG

LEAG

Tagebau Jämschwalde

Abschlussbetriebsplan

Übersichtskarte
zeitliche und räumliche Entwicklung,
Geltungsbereich

Maßstab: 1 : 25000		Anlage: 2.1	
fachl. Bearbeitung	05/2024	Abt./Name	Registrierungsnummer
techn. Bearbeitung	06/2024	O-SPW/Pfeifer	O-BMR_Je_305/24
Bezugssystem:	RD/83	(Geß-Köppen/Bessel)	Betriebszustand:
Lage:	54°42'216	(Amsterdamer Papier)	04/2024
Höhe:	54°42'216	(Amsterdamer Papier)	
- Sichtvermerk -			
Quellenvermerk:		Landesamt für Bergbau, Geologie und Rohstoffe Brandenburg	
© Lausitz Energie Bergbau AG		19.06.2024	
© GeoBase-DE/LGB, ©-de/by-2.0, Daten verändert:		Datum	
Für den fachlichen Inhalt verantwortlich:			
19.06.2024		O-SPW	
Datum		Fachsache	
Für die Richtigkeit der marktscheidenden Unterlagen:			
Industriepark Schwarze Pumpe, den 19.06.2024		Marschelder	