

Anlage 5.2

Schematisches Abbaukonzept, M 1 : 10.000

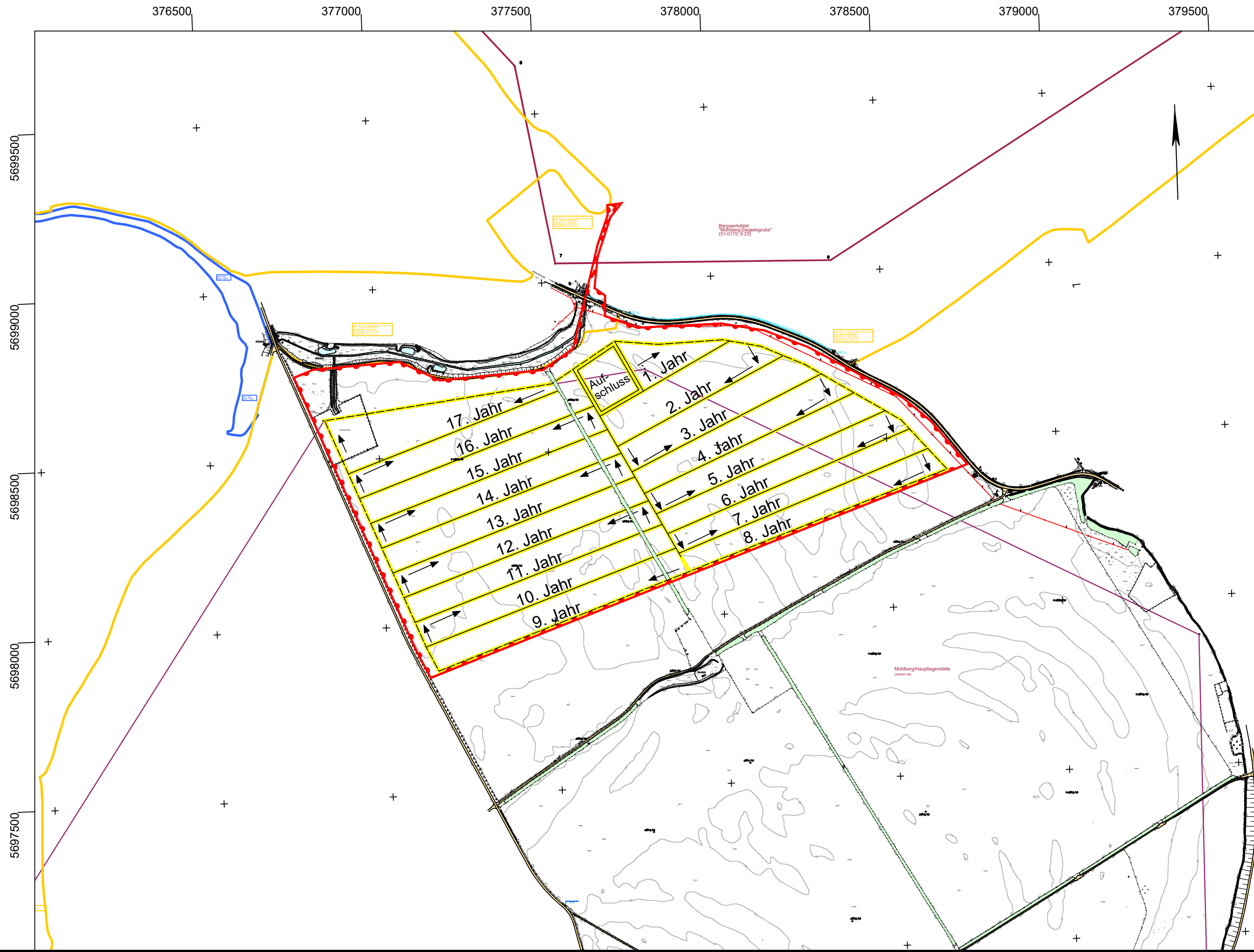

Legende:

- Rahmenbetriebsplangrenze Werk V
- Abbauscheibe
- Gewinnungsrichtung
- BWE Mühlberg / Ziegeleigrube (Werk II)
- BWE Mühlberg / Hauptlagerstätte (Werk V)
- FFH-Gebiet
- Landschaftsschutzgebiet

Kartengrundlage:
 Vermessungs- und Ingenieurbüro R. Kluge, Kirchgasse 3a, 04827 Machern
 Gewinnungsriß 10/17

Index	Datum/Name	Art der Änderung
A		
B		
C		

<p>GEOS. INGENIEUR-GESELLSCHAFT MBH</p> <p>Schwarze Kiefern 2, 09633 Halsbrücke Tel.: 03731 / 369-0 Fax: 03731 / 369 200 E-Mail: info@geosfreiberg.de</p>	<p>Auftraggeber:</p> <p>ELBEKIES Mühlberg</p> <p>Elbekies GmbH Boragker Straße 14 04931 Mühlberg / Elbe</p>
--	--

Projekt:

**Rahmenbetriebsplan
 Kiessandtagebau Mühlberg Werk V**

Bezeichnung: Schematisches Abbaukonzept	Planungsphase: Genehmigungsplanung
--	---------------------------------------

Projekt-Nr.: 30190231	Maßstab: 1 : 10.000	bearbeitet: 10.06.2020	Freund		Plan-Nr. : Anlage 5.2 Seite 704
Lagebezugssystem: ETRS89, UTM33		gezeichnet: 10.06.2020	Kaßner		
Höhenbezugssystem: -		geprüft: 10.06.2020	Freund		