

## Anlage 5.2

# Schematisches Abbaukonzept, M 1 : 10.000

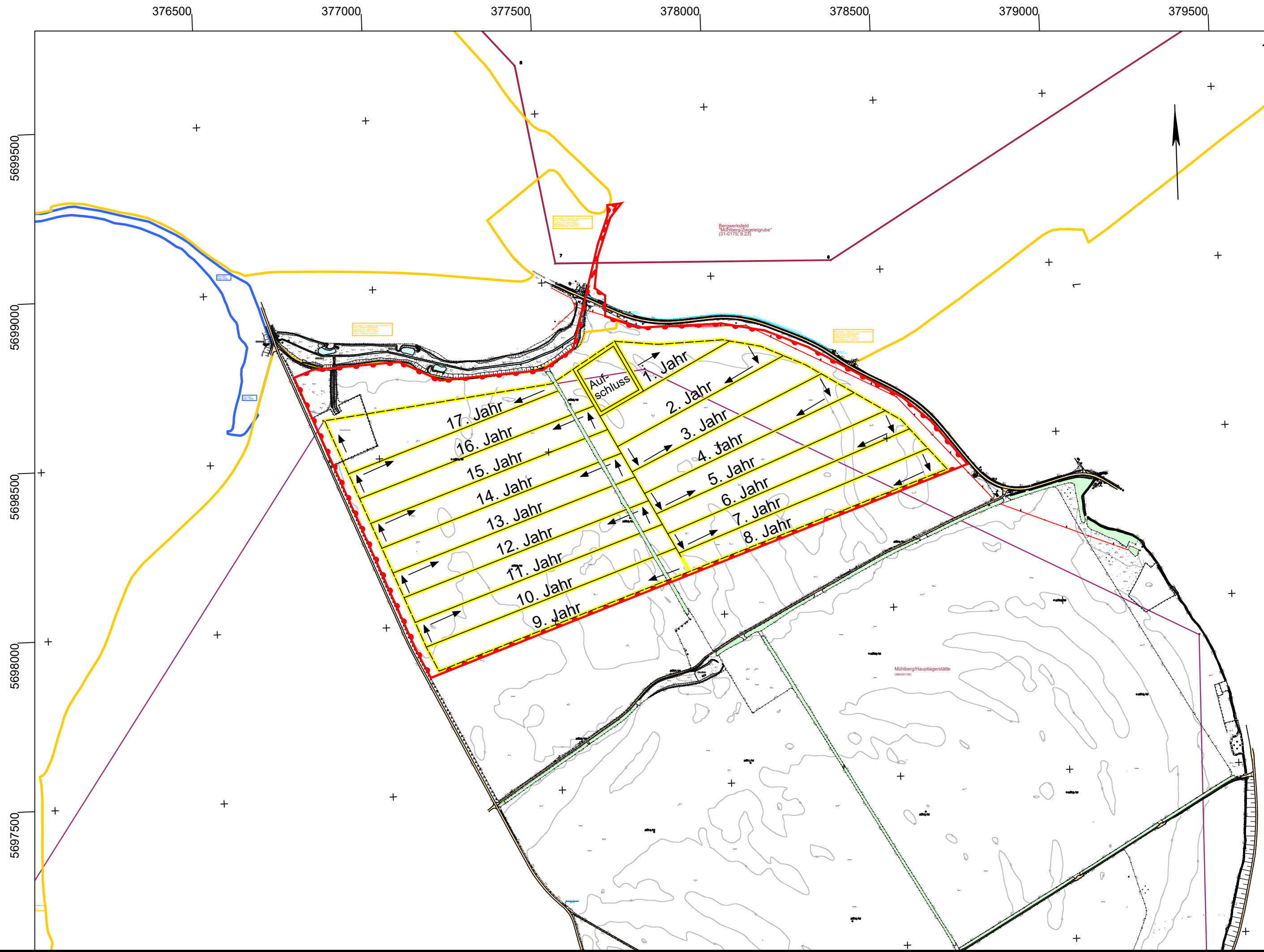

**Legende:**

- Rahmenbetriebsplangrenze Werk V
- Abbauscheibe
- Gewinnungsrichtung
- BWE Mühlberg / Ziegeleigrube (Werk II)
- BWE Mühlberg / Hauptlagerstätte (Werk V)
- FFH-Gebiet
- Landschaftsschutzgebiet

**Kartengrundlage:**  
 Vermessungs- und Ingenieurbüro R. Kluge, Kirchgasse 3a, 04827 Machern  
 Gewinnungsriß 10/17

Index	Datum/Name	Art der Änderung
A		
B		
C		

<p><b>GEOS.</b> INGENIEUR-GESELLSCHAFT MBH                  Schwarze Kiefern 2, 09633 Halsbrücke                  Tel.: 03731 / 369-0 Fax: 03731 / 369 200                  E-Mail: info@geosfreiberg.de</p>	<p>Auftraggeber:  <b>ELBEKIES Mühlberg</b>                  Elbekies GmbH                  Boragker Straße 14                  04931 Mühlberg / Elbe</p>
--	--

Projekt:  
**Rahmenbetriebsplan  
 Kiessandtagebau Mühlberg Werk V**

Bezeichnung: <b>Schematisches Abbaukonzept</b>	Planungsphase: Genehmigungsplanung
---	---------------------------------------

Projekt-Nr.: 30190231	Maßstab: 1 : 10.000	bearbeitet: 10.06.2020	Freund	Plan-Nr. : <b>Anlage 5.2</b>
Lagebezugssystem: ETRS89, UTM33	gezeichnet: 10.06.2020	Kaßner		
Höhenbezugssystem: -	geprüft: 10.06.2020	Freund		