

Anlage 1

Topografische Karten, Lagepläne

Anlage 1.1	Übersichtskarte, M 1 : 100.000
Anlage 1.2	Übersichtskarte, M 1 : 25.000
Anlage 1.3	Übersichtsriss Betriebsplanfläche, M 1 : 5.000
Anlage 1.4	Schutzgebietskarte, M 1 : 50.000

Anlage 1.1

Übersichtskarte, M 1 : 100.000

O:\Projekte\2019\30190231_RBP_Mühlberg\13_CAD\Auto-CAD\1.1_1.2_Übersichtskarten.DWG

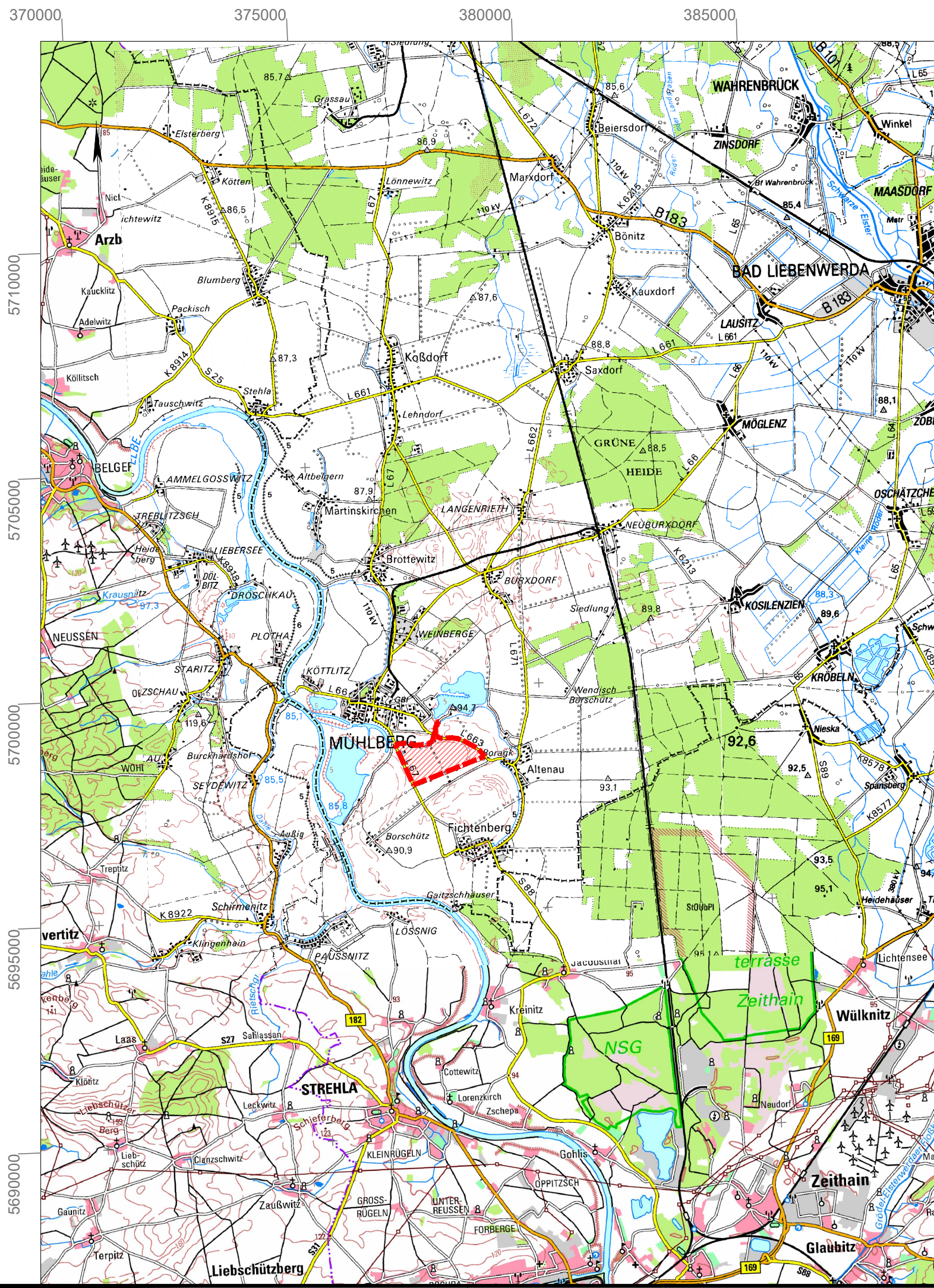

Legende:

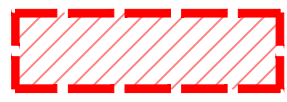

Rahmenbetriebsplanfläche (Werk V)

Geodaten: © GeoBasis-DE/LGB, 2019
 © Staatsbetrieb Geobasisinformation und Vermessung Sachsen (GeoSN), 2019

Index	Datum/Name	Art der Änderung
A		
B		
C		

 <p>G.E.O.S. INGENIEUR-GESELLSCHAFT MBH</p> <p>Schwarze Kiefern 2, 09633 Halsbrücke Tel.: 03731 / 369-0 Fax: 03731 / 369 200 E-Mail: info@geosfreiberg.de</p>	<p>Auftraggeber:</p>  <p>Elbekies GmbH Boragker Straße 14 04931 Mühlberg / Elbe</p>
---	---

Projekt:

**Rahmenbetriebsplan
 Kiessandtagebau Mühlberg Werk V**

Bezeichnung:	Planungsphase:
Übersichtskarte	Genehmigungsplanung

Projekt-Nr.: 30190231	Maßstab: 1 : 100.000	bearbeitet:	10.06.2020	Freund	Plan-Nr. : Anlage 1.1
Lagebezugssystem:	ETRS89, UTM33	gezeichnet:	10.06.2020	Kaßner	
Höhenbezugssystem:	DHHN2016	geprüft:	10.06.2020	Freund	