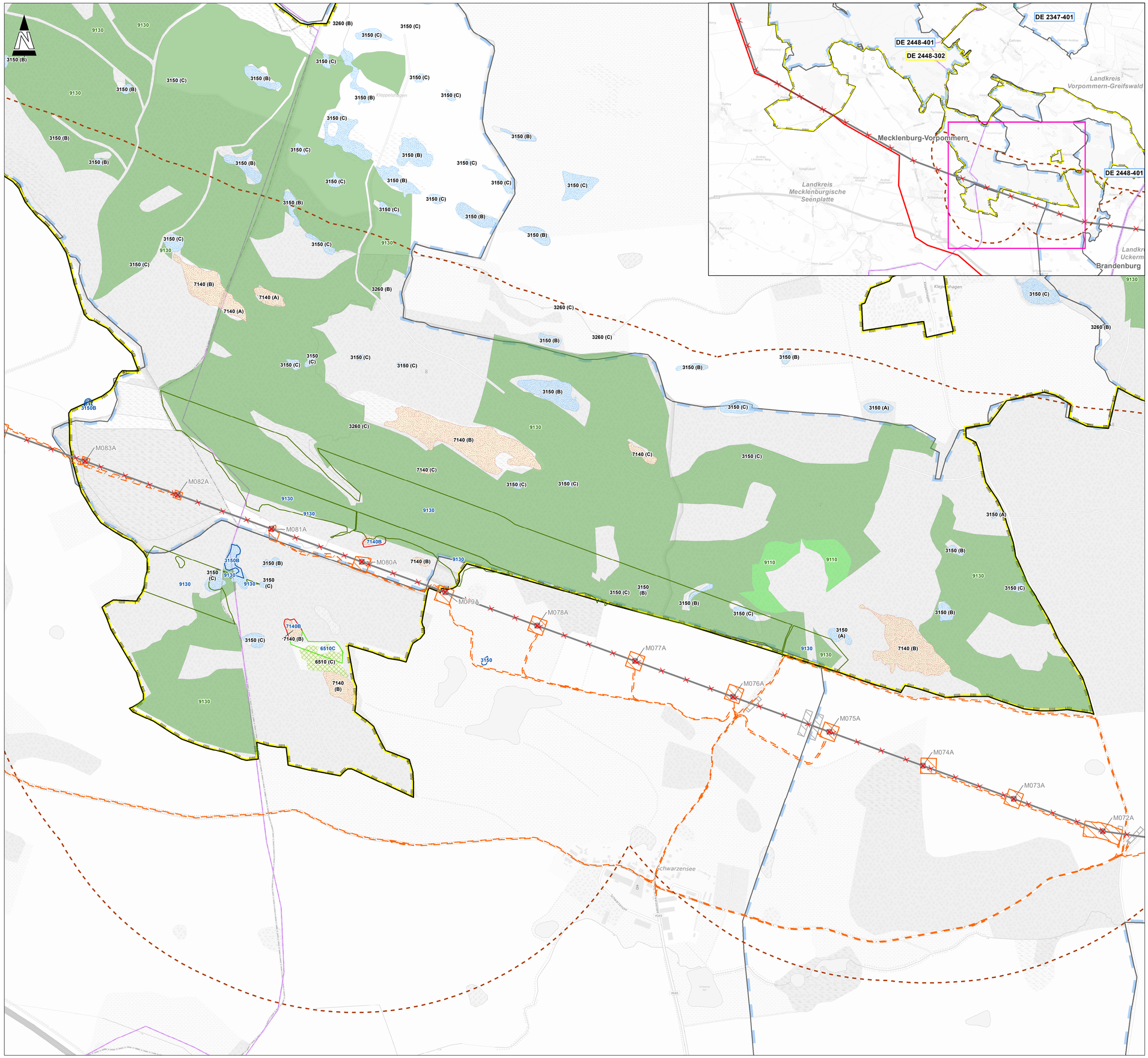

Natura 2000-Gebiete [1] [2]

- Gebiete gemeinschaftlicher Bedeutung (GGB), das Gegenstand der Prüfung ist
- EU-Vogelschutzgebiete (EU-VSG)
- Untersuchungsraum LRT 7140

Kartierte Lebensraumtypen (LRT) nach Anhang I der FFH-Richtlinie [3]

- 3150 Natürliche eutrophe Seen mit einer Vegetation vom Typ Magnopotamion oder Hydrocharition
- 6510 Magere Flachland-Mähwiesen
- 7140 Übergangs- und Schwingrasenmoore
- 9130 Waldmeister-Buchenwald (Asperulo-Fagentum)

Lebensraumtypen (LRT) nach Anhang I der FFH-Richtlinie [4] [5]

- 3150 Natürliche eutrophe Seen mit einer Vegetation vom Typ Magnopotamion oder Hydrocharition
- 6510 Magere Flachland-Mähwiesen
- 7140 Übergangs- und Schwingrasenmoore
- 9110 Hainsimsen-Buchenwald (Luzulo-Fagentum)
- 9130 Waldmeister-Buchenwald (Asperulo-Fagentum)

Erhaltungszustand der LRT
(A) = hervorragend
(B) = gut
(C) = ungünstig

Vorhaben[6]

- 380-kV-Höchstspannungsleitung (Neubau)
- Ersatzneubau in gleicher Achse
- Maststandort mit Nummer (Rückbau)
- 220-kV-Höchstspannungsleitung (Rückbau)
- Zuwegungen
- Arbeitsflächen, Trommel- und Windenplatz, Seilzugflächen
- Schutzgerüste

Administrative Grenzen[7]

- Landesgranzen
- Kreigrenzen

[1] Landesamt für Umwelt, Naturschutz und Geologie M-V
[2] © Landesamt für Umwelt Brandenburg 2024; dl-de/by-2-0
[3] Myotis 2024 - Unterlage 14.1
[4] Landesamt für Umwelt, Naturschutz und Geologie Mecklenburg-Vorpommern (LUNG M-V). LINFOS-Daten, 2024
[5] Darstellung auf der Grundlage von Daten der unteren Forstbehörde des Landes Brandenburg
[6] 50Hertz Transmission GmbH, 2025
[7] © GeoBasis-DE / BKG (2025)

Planfeststellungsverfahren Unterlagen nach § 43 EnWG

50hertz | Elia Group

Netzverstärkung Pasewalk - Güstrow

380-kV-Höchstspannungsleitung Güstrow - Siedenbrünzow - Iven/West - Pasewalk/Nord - Pasewalk (BBPIG Vorhaben Nr. 53)

Abschnitt:

Iven/West - Pasewalk/Nord - Pasewalk

Titel:

Natura 2000-Verträglichkeitsprüfung
GGB DE 2448-302 „Wald- und Kleingewässerlandschaft Brohmer Berge“
Karte 2: Detailkarte - FFH-Lebensraumtypen

Unterlage: 10.10 - Karte 2	Blatt: 2 von 2	Maßstab: 1:6.000	Koordinatensystem: ETRS 89 / UTM Zone 33

0 100 200 400 600 Meter

© BKG (2025) dl-de/by-2-0, Datenquellen:
https://sgx.geodatenzentrum.de/web_public/gdz/datenquellen/datenquellen_topplusopen_31.03.2025.pdf

Angaben zu den Datengrundlagen siehe Kapitel 4 der Verträglichkeitsprüfung

Vorhabenträger: 50Hertz Transmission GmbH
Heidestraße 2
D-10557 Berlin

Bearbeitung: GICON Großmann Ingenieur Consult GmbH
Großmann Ingenieur Consult GmbH
Stammsitz Dresden
01219 Dresden Tiergartenstraße 48
Telefon: +49 351 47878-0 Telefax: -78
eMail: info@gicon.de

Nr.	Änderung	Datum	Name

aufgestellt: Berlin, 31.03.2025

A. Deharde M. Brüning

geändert:

festgestellt nach § 43b EnWG: