



110-kV-Leitung Neuendorf-Cottbus Nord Ertüchtigung

Lageplan

von UW Neuendorf bis UW Cottbus Nord

1:2000

| | |
|---|--|
| Gemarkung: Neuendorf Gemeinde: Teichland Kreis: Landkreis Spree-Neiße Land: Brandenburg Katasteramt: Landkreis Spree-Neiße Grundbuchamt: Cottbus | Gemarkung: Dissenchen Gemeinde: Cottbus, Stadt Kreis: Kreisfreie Stadt Cottbus Land: Brandenburg Katasteramt: Cottbus Grundbuchamt: Cottbus |
|---|--|

© offene Geodaten Sachsen, <03/2023>,
Datenlizenz Deutschland -Waldkirchen, Schönbrunn- Version 2.0
(www.govdata.de/dl-de/by-2-0)

| Änderungen | | Datum / Name |
|---|--|------------------|
| Abgleich Entschädigungsflächen | | 21.06.2023/Lauck |
| Änderungen | | 31.08.2023/Lauck |
| Eintragung planfestzustellender Bereich | | 30.11.2023/Lauck |

| | Datum | Name |
|-----------|--------------------|-------|
| erstellt: | 04/2023 | Lauck |
| Inhalt: | aktueller Lageplan | |

Ein Unternehmen der
envia Gruppe
Seite 43

Legende

- Kreisgrenze ---
- Gemeindegrenze ---
- Gemarkungsgrenze ---
- Flurgrenze ---

- Leitungsachse ---
- Tragmast (geplant) mit Leitungsachse -□-
- Abspannmast (geplant) mit Leitungsachse -⊠-
- abzubauen Mast ⊠

- bestehender Leitungsschutzstreifen
- geplanter Leitungsschutzstreifen
- Rückbau Leitungsschutzstreifen

Laufende Nr. der von der Planung betroffenen Flurstücke in der Gemarkung 1

Darstellung der Versorgungsleitungen anderer Betreiber:
- gemäß Leitungsauskünften
- keine Gewähr für die lagerichtige Darstellung
- ersetzt nicht das Schachtscheinverfahren

Begrenzung des planfestzustellenden Bereichs A E

enviaM Leitungsbestand:

- MS-Freileitung ---
- MS-Kabel ---
- NS-Freileitung ---
- NS-Kabel ---
- enviaTel ---
- MITNETZ GAS ---

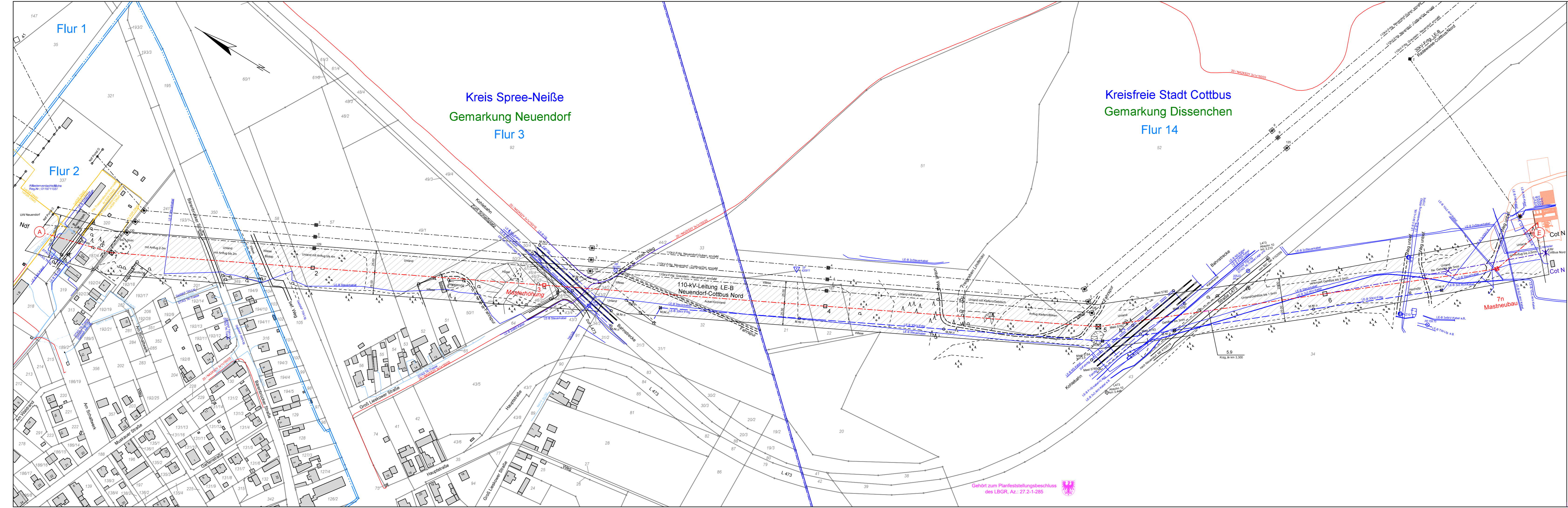

Gehört zum Planfeststellungsbeschluss
des LBGR, Az.: 27.2-1-285