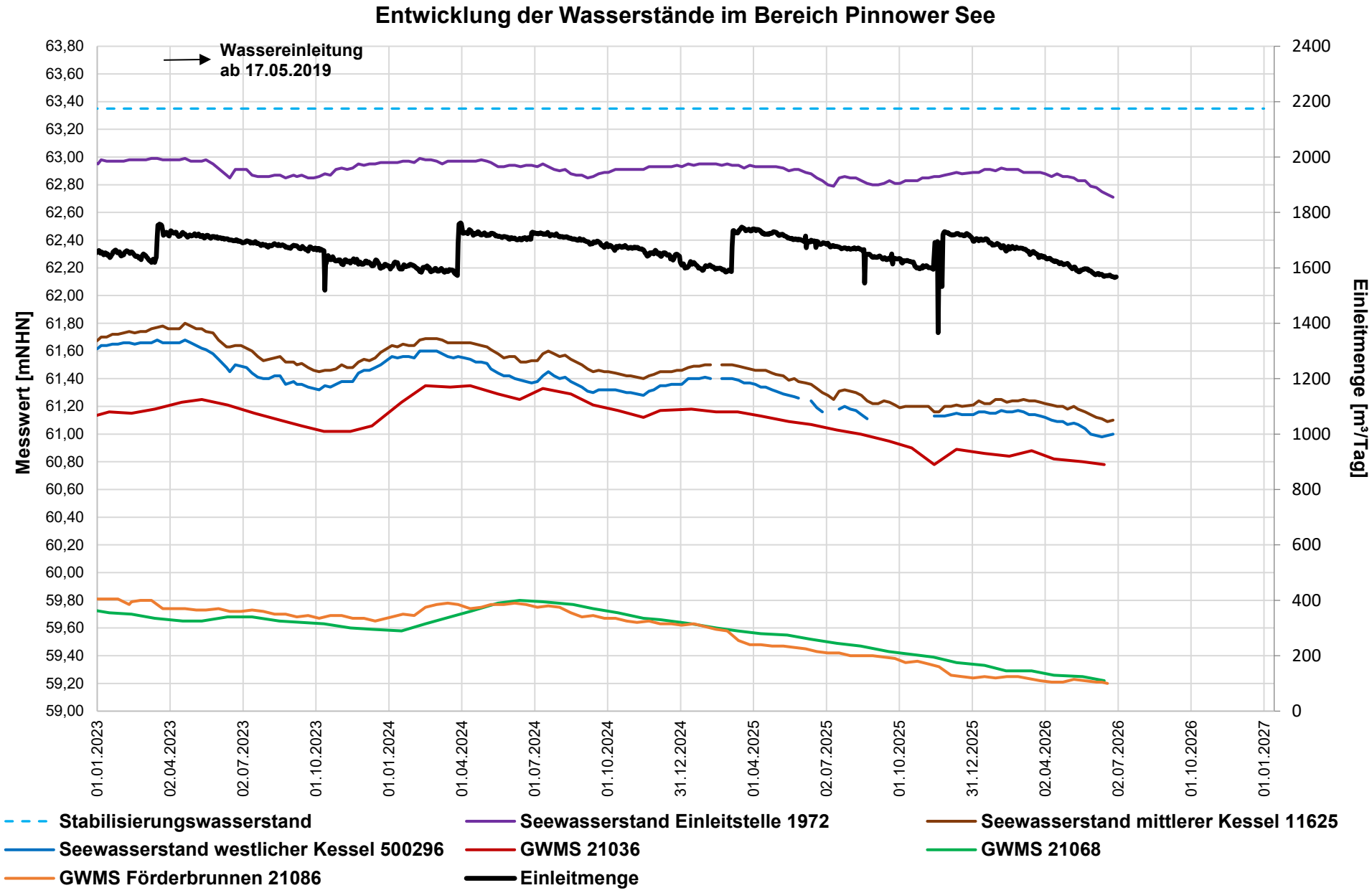
Entwicklung der Wasserstände im Bereich Pinnower See
Wassereinleitung
ab 17.05.2019
Messwert [mNHN]
Einleitmenge [m³/Tag]
63,80
63,60
63,40
63,20
63,00
62,80
62,60
62,40
62,20
62,00
61,80
61,60
61,40
61,20
61,00
60,80
60,60
60,40
60,20
60,00
59,80
59,60
59,40
59,20
59,00
2400
2200
2000
1800
1600
1400
1200
1000
800
600
400
200
0
01.01.2023
02.04.2023
02.07.2023
01.10.2023
01.01.2024
01.04.2024
01.07.2024
01.10.2024
31.12.2024
01.04.2025
02.07.2025
01.10.2025
31.12.2025
02.04.2026
02.07.2026
01.10.2026
01.01.2027
Stabilisierungswasserstand
Seewasserstand Einleitstelle 1972
Seewasserstand mittlerer Kessel 11625
Seewasserstand westlicher Kessel 500296
GWMS 21036
GWMS 21068
GWMS Förderbrunnen 21086
Einleitmenge