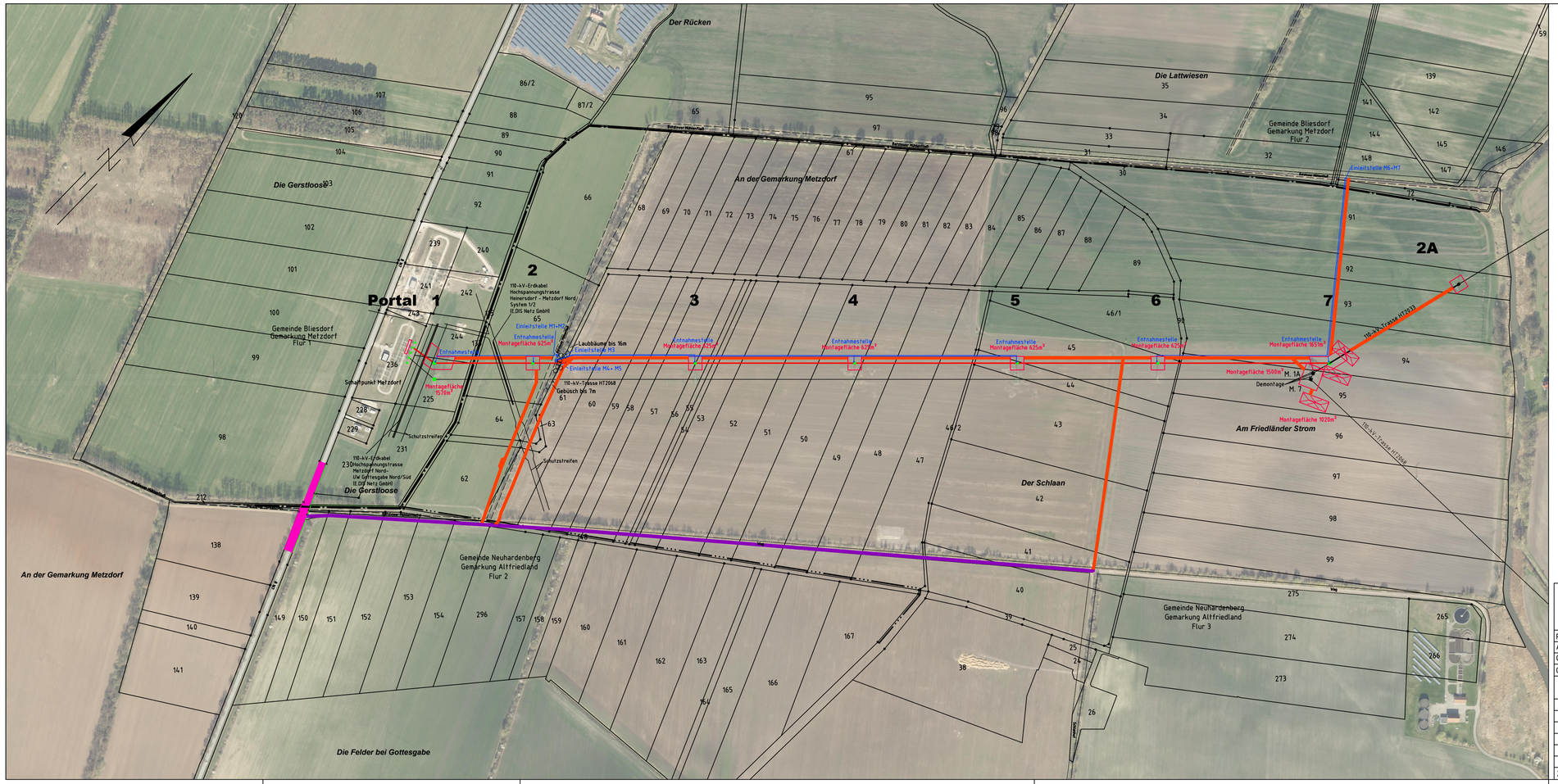

110-kV-Freileitungsanbindung HT2033(n)
Metzdorf - Freienwalde (Mast 7)

Portal - Mast Nr. 7

- private Wege/Straßen
- öffentliche Wege/Straßen
- Zuwegung
- Montage-/Demontagefläche

Bezugssystem Lage: ETRS89, UTM Zone 33
Kartengrundlage: ALK (11/2017)
Grundlage: Digitale Orthophotos Datum: 01.04.2017 (11/2017 LTB)

Baufirma				Transierungsfirma			E.DIS Netz GmbH Langewahler Straße 60 15517 Fürstenwalde/Spree
				LTB Leitungsbau GmbH Am Umspannwerk 26 15366 Neuenhagen			
Revision				Transierung			Maßstab : 1:5000
Aufg.				Aufg.	10.2011	Verm. Gebbert	
Gez.				Gez.	10.2019	I.Maut	
Gepr.				Gepr.	10.2019	Saiz	
Fortführungsoriginal				Bearb.			Benennung Zuwegungsplan
				Gepr.			
					Datum	Name	
Zust.	Änderung	Datum	Name	Urspr.		Ers. f.:	Ers. d.:

e.dis

Zeichnungsnummer
ZP_HT2033_0000_0007

Blatt: 1
Bl. 1