

37F
WA2+0 JE-09

-304.60-

38F
WA3/WE1-4 JE-09 ~~-109.70-~~
~~-110.50-~~ Portal
UW ~~gepl.~~



Neubau 110-kV-Trasse HT 2001 Frankfurt Nord - Wulkow

Mast Nr. 37F - Portal

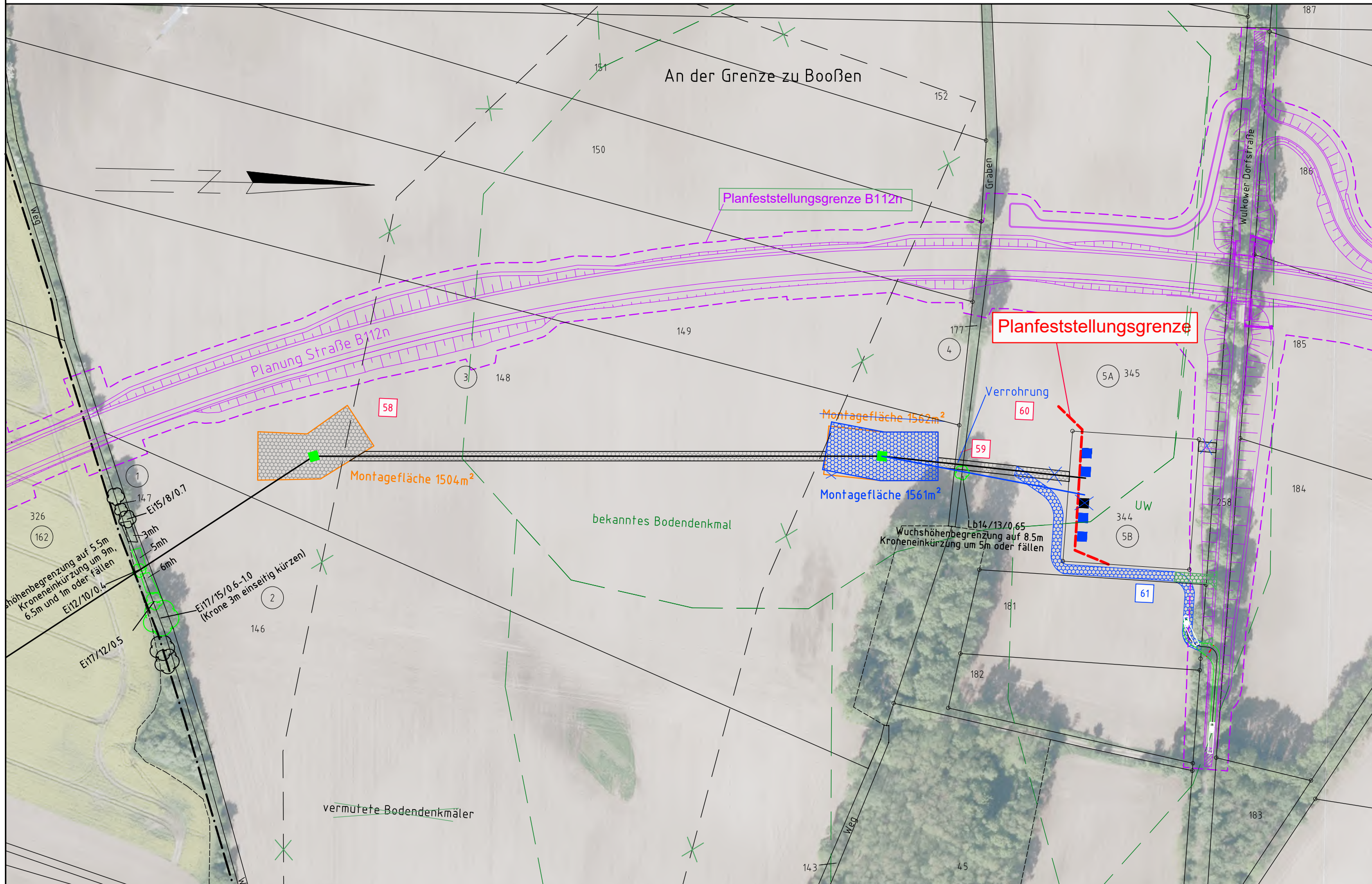

- Tabuflächen: z.B. Wasser
- Arbeitsfläche
- Nutzungsartengrenze
- Blaeintragung entspricht Deckblattänderung
- Grüneintragung entspricht Deckblattänderung
- baubedingter Abtrieb
- leitungsbedingter Abtrieb

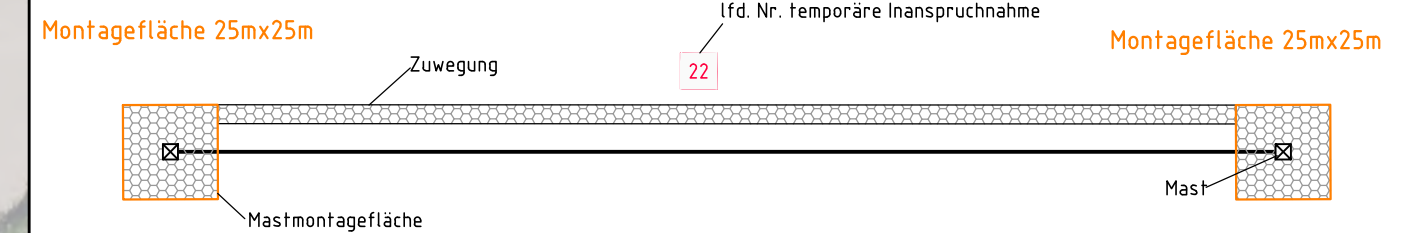

Bezugssystem Lage: ETRS89, UTM Zone 33
Kartengrundlage: ALK (07/2015)
Grundlage: Digitale Orthophotos Datum: 18.11.2019

Baufirma		Trassierungsfirma		E.DIS Netz GmbH Langewähler Straße 60 15517 Fürstenwalde/Spree	
Revision		Trassierung		Maßstab:	
Aufg.	08.2016	Walk		1:2000	
Gez.	01.2020	I.Mauf			
Gepr.	01.2020	Zimmermann			
Fortführungsoriginal				Benennung	
Bearb.				Topografischer Baulageplan	
Gepr.					
Datum				Name	
Zust.		Änderung		Ers. d.:	
Datum		Name		Ers. f.:	
Urspr.		Urspr.		Ers. d.:	
Zust.		Änderung		Ers. d.:	
Datum		Name		Ers. f.:	
Urspr.		Urspr.		Ers. d.:	

Landkreis
Frankfurt (Oder)
Gemeinde
Frankfurt (Oder)

Landkreis Märkisch-Oderland
Gemeinde Lebus

Gemarkung Wulkow bei Booßen
Flur 1

Gehört zum Planfeststellungsbeschluss
des LBGR, Nr.: 27.2-1-195



Zeichnungsnummer
BP_HT2001_037F_9999
Blatt: 05
Bl. 05