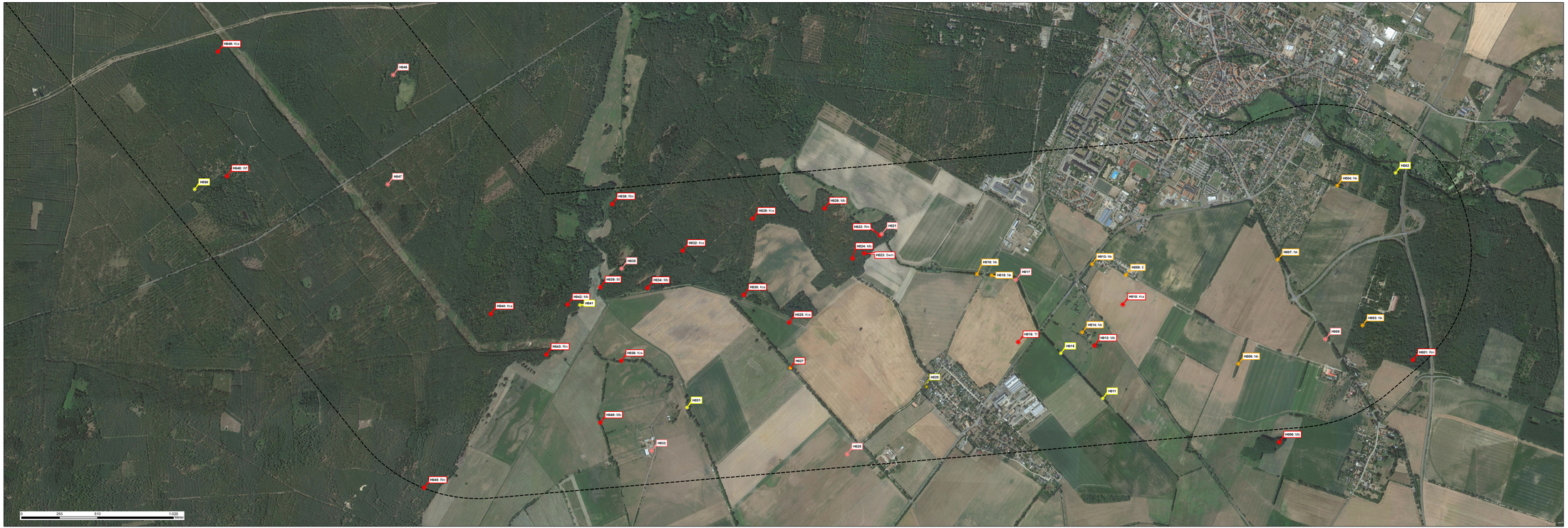

0 255 510 1.020 Meter

380-kV-Leitung Perleberg-Stendal West (Abschnitt Brandenburg)
Ergebnis der Horst-Kartierung

Brutstätten von (Groß-)Vogelarten

- Horst, besetzt
- Horst, unbesetzt
- Nest, besetzt
- Nest, unbesetzt
- Bruthöhle, besetzt
- Bruthöhle, unbesetzt
- Brutkolonie, besetzt
- Nistkasten, unbesetzt
- Revier, besetzt

Nachgewiesene Vogelarten

Bf	Baumfalke
Brg	Brandgans
E	Elster
Fia	Fischadler
Gra	Graugans
Hö	Höckerschwan
Kch	Kranich
Kra	Kolkrabe
Mb	Mäusebussard
Nk	Nebelkrähe
Rk	Rabenkrähe
Rm	Rotmilan
Row	Rohrweihe
Sa	Saatkrähe
Swm	Schwarzmilan
Tf	Turmfalke
Uh	Uhu
Wf	Wanderfalke
Ws	Weißstorch

Untersuchungsgebiet

Untersuchungsgebiet 1.000 m-Korridor

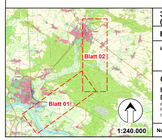

380-kV-Leitung Perleberg-Stendal West (Abschnitt Brandenburg)

Horst-Kartierung | **Karte 05_2**

im Auftrag von 50hertz

Ökoplan Institut für ökologische Planungshilfe
Hochkirchstr. 8
D-10829 Berlin
Tel: 030-4020520
Fax: 030-4020520
oekoplan-gbr@t-online.de

November 2020 | Bearb.: G. Vater | Rev.: N. Winkel | 1:8.793