

01.-04. Begehung 2018

28./29.09., 04.10., 11./12.10.,
24./25.10.

- Rastvögel
- Raumnutzung
- Bestandsleitung
- potenzielle Leitungsachse
- U-Raum
- FFH-Gebiet

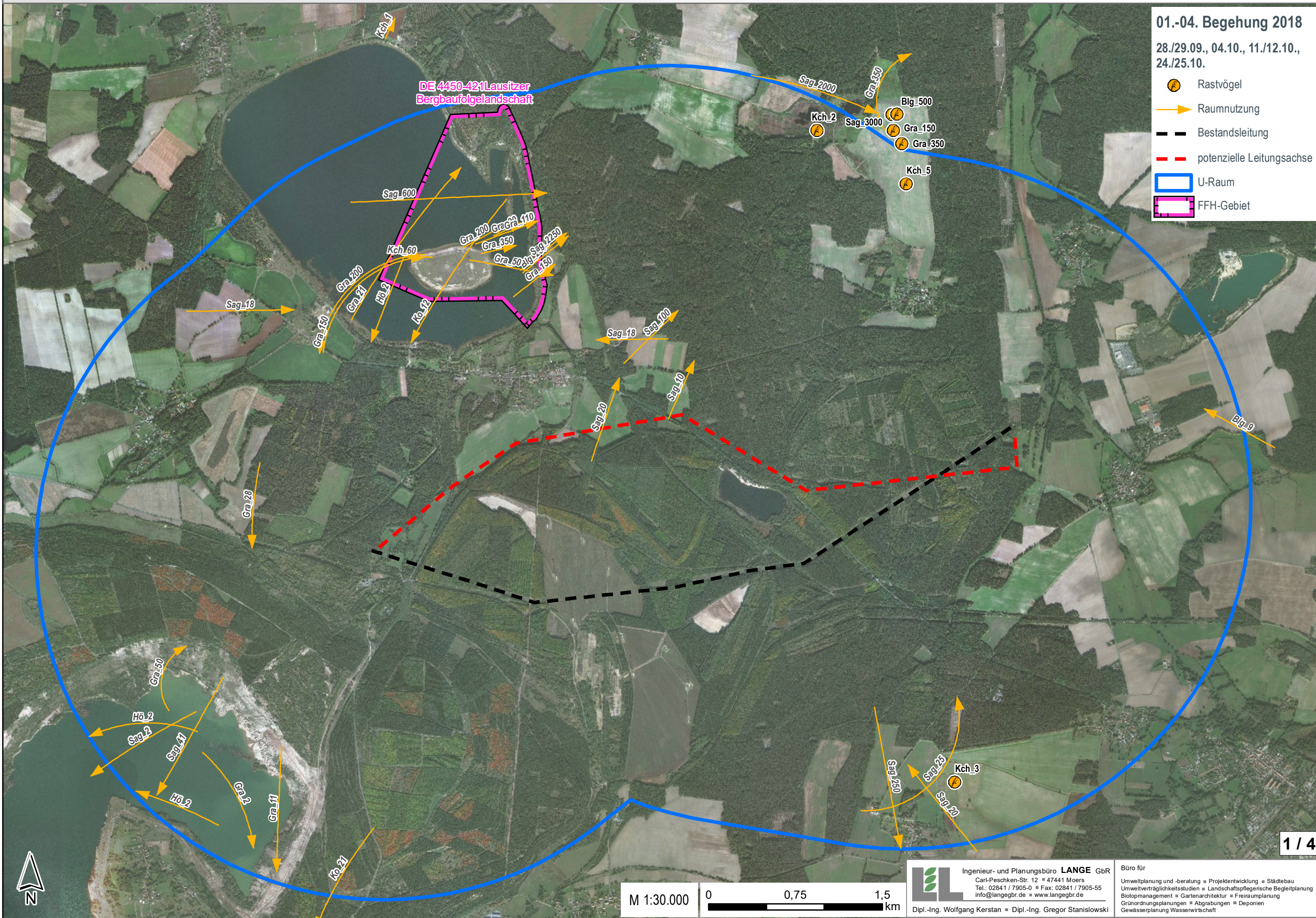

M 1:30.000

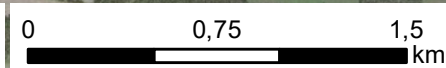

Ingenieur- und Planungsbüro LANGE GbR
 Carl-Peschken-Str. 12 ■ 47441 Moers
 Tel.: 02841 / 7905-0 ■ Fax: 02841 / 7905-55
 info@langebr.de ■ www.langebr.de
 Dipl.-Ing. Wolfgang Kerstan ■ Dipl.-Ing. Gregor Stanislawski

Büro für
 Umweltplanung und -beratung ■ Projektentwicklung ■ Städtebau
 Umweltverträglichkeitsstudien ■ Landschaftspflegerische Begleitplanung
 Biotopmanagement ■ Gartenarchitektur ■ Freiraumplanung
 Grünordnungsplanungen ■ Abgrabungen ■ Deponien
 Gewässerplanung Wasserwirtschaft

J:\Arcgis\Projekte\lgkat\layout\AKITGKAT_Rastvogelerfassung.mxd

05.-08. Begehung 2018

31.10./01.11., 06./07.11.,
14./15.11., 28./29.11.

- Rastvögel
- Raumnutzung
- Bestandsleitung
- potenzielle Leitungsachse
- U-Raum
- FFH-Gebiet

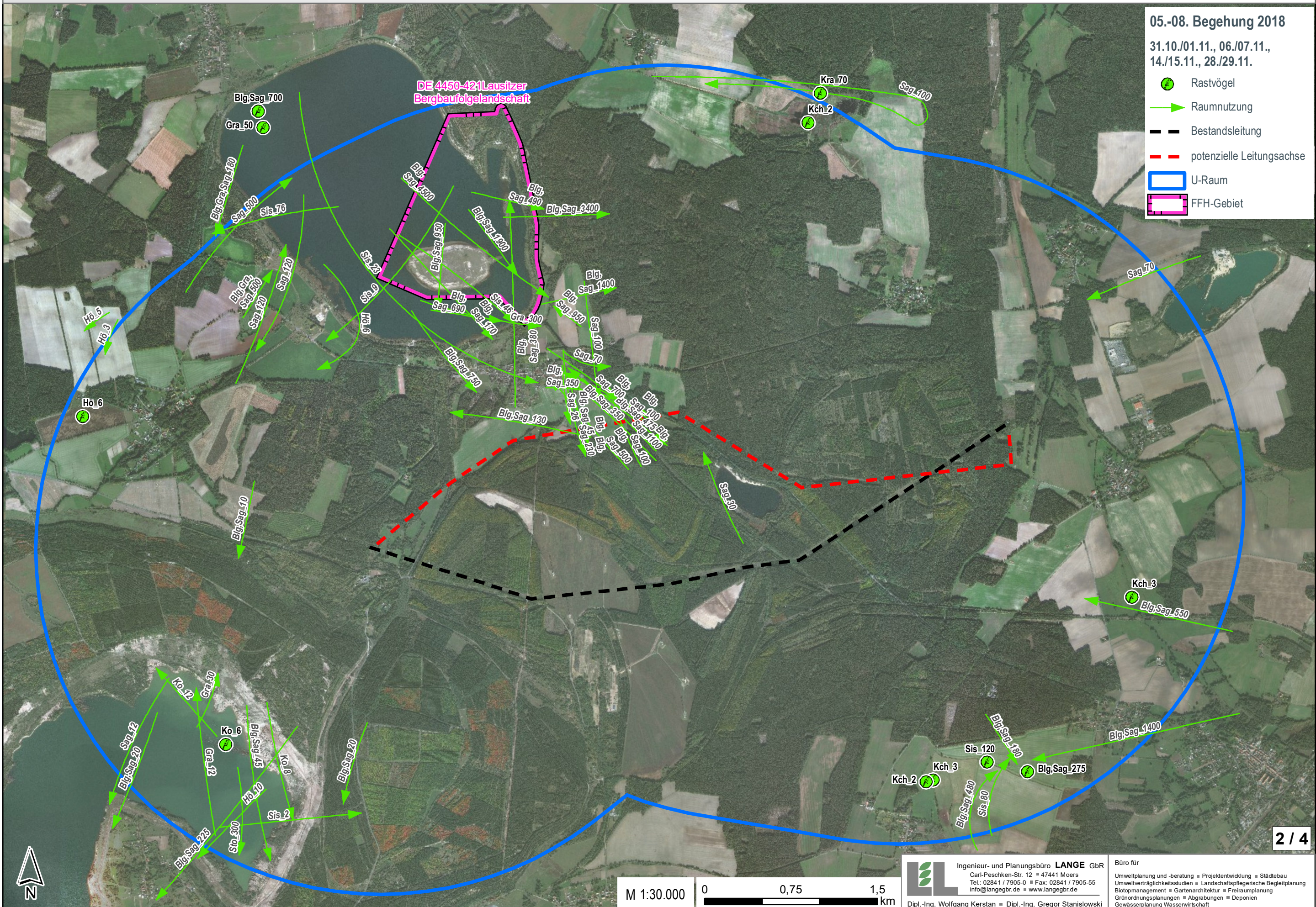

09.-12. Begehung
2018/2019

12./13.12., 19./20.12.,
24./25.01., 05./06.02.

- Rastvögel
- Raumnutzung
- Bestandsleitung
- potenzielle Leitungsachse
- U-Raum
- FFH-Gebiet

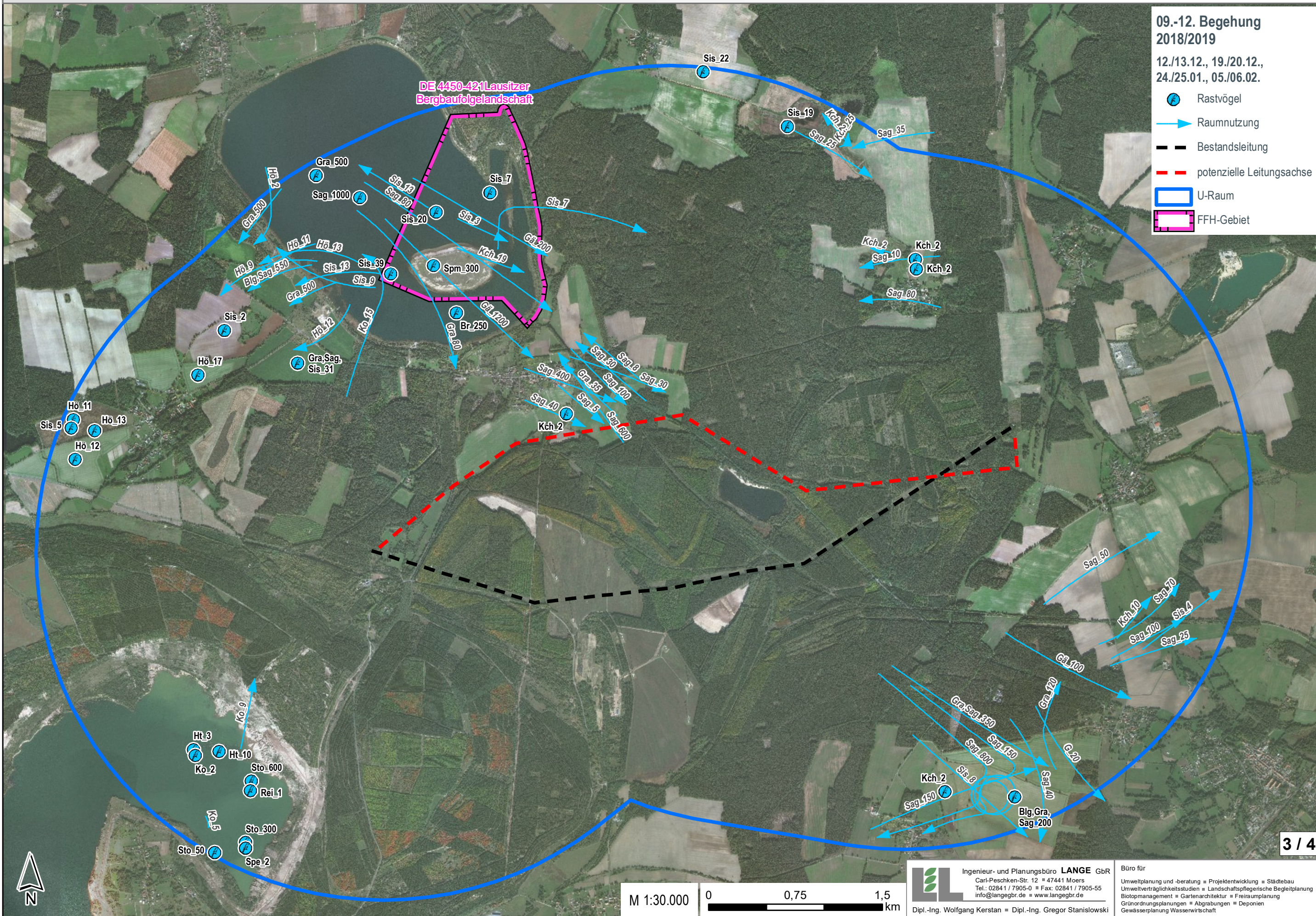

13.-17. Begehung 2019

07./08.03., 13./14.03.,
20./21.03., 26./27.03., 04.04.

- Rastvögel
- Raumnutzung
- Bestandsleitung
- potenzielle Leitungsachse
- U-Raum
- FFH-Gebiet

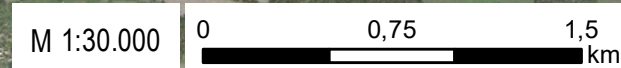
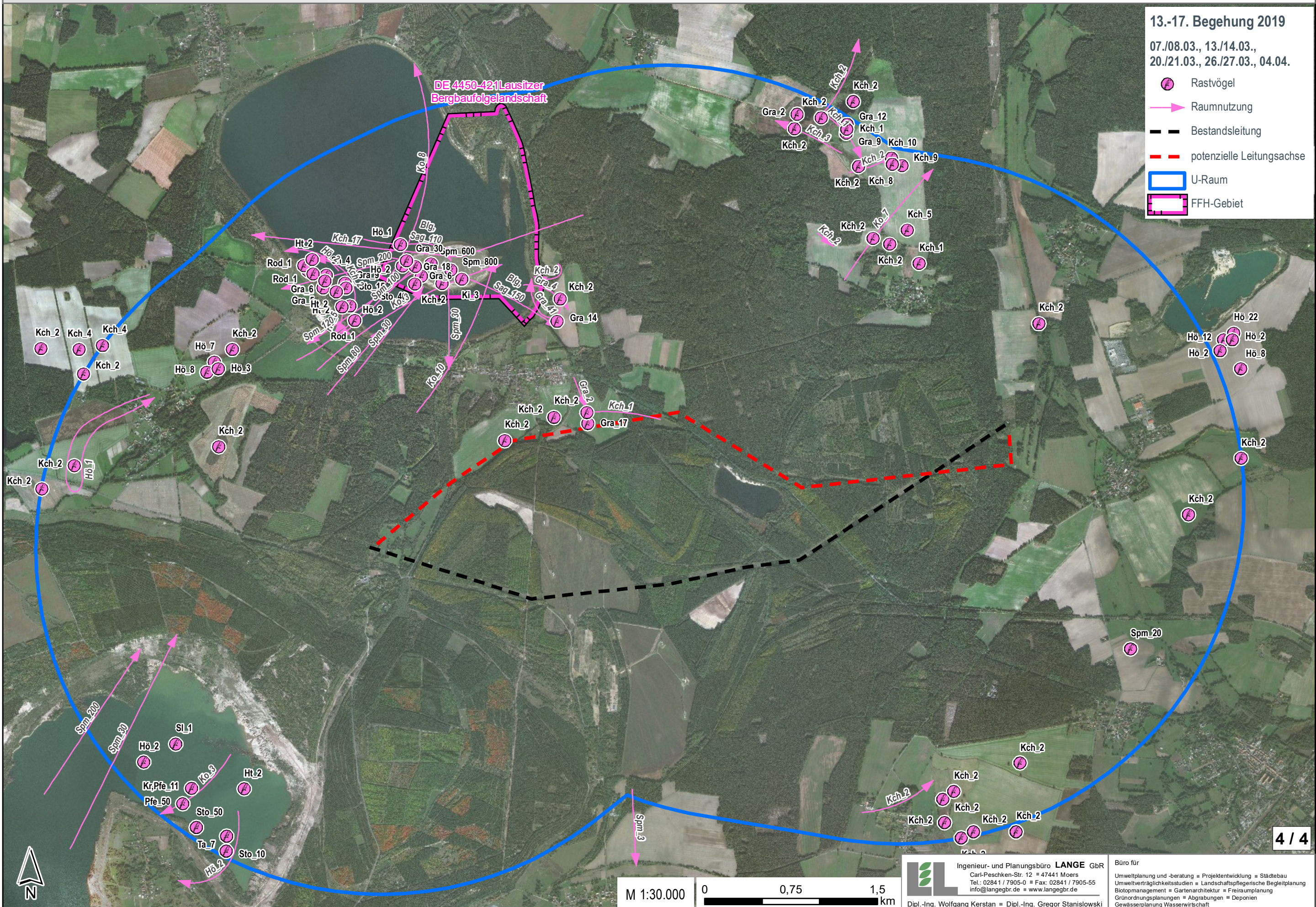





Ingenieur- und Planungsbüro LANGE GbR
 Carl-Peschken-Str. 12 • 47441 Moers
 Tel.: 02841 / 7905-0 • Fax: 02841 / 7905-55
 info@langegbr.de • www.langegbr.de
 Dipl.-Ing. Wolfgang Kerstan • Dipl.-Ing. Gregor Stanislawski

Büro für
 Umweltplanung und -beratung • Projektentwicklung • Städtebau
 Umweltverträglichkeitsstudien • Landschaftspflegerische Begleitplanung
 Biotopmanagement • Gartenarchitektur • Freiraumplanung
 Grünordnungsplanungen • Abgrabungen • Deponien
 Gewässerplanung Wasserwirtschaft





J:\A\cgis\Projekte\lgka\layout\AK1\TKAT_Rastvogelerfassung.mxd

Rastvogelerfassung

Rastvögel

-  01.-04. Begehung 2018
-  05.-08. Begehung 2018
-  09.-12. Begehung 2018/2019
-  13.-17. Begehung 2019

Raumnutzung

-  28./29.09., 04.10., 11./12.10., 24./25.10.
-  31.10./01.11., 06./07.11., 14./15.11., 28./29.11.
-  12./13.12., 19./20.12., 24./25.01., 05./06.02.
-  07./08.03., 13./14.03., 20./21.03., 26./27.03., 04.04.

Arten

- Blg - Blässgans
- Br - Blässhuhn
- G - Goldammer
- Gra - Graugans
- Gä - arktische Gänse
- Ht - Haubentaucher
- Hö - Höckerschwan
- Kch - Kranich
- Ki - Kiebitz
- Ko - Kormoran
- Kr - Krickente
- Kra - Kolkrabe
- Pfe - Pfeifente
- Rei - Reiherente
- Rod - Rohrdommel
- Sag - Saatgans
- Sis - Singschwan
- Sl - Schellente
- Sn - Schnatterente
- Spe - Spießente
- Spm - Steppenmöwe
- Sto - Stockente
- Ta - Tafelente

Gra_200 = Individuenzahl



Ingenieur- und Planungsbüro **LANGE** GbR
Carl-Peschken-Str. 12 ■ 47441 Moers
Tel.: 02841 / 7905-0 ■ Fax: 02841 / 7905-55
info@langegbr.de ■ www.langegbr.de

Dipl.-Ing. Wolfgang Kerstan ■ Dipl.-Ing. Gregor Stanislawski

Büro für

Umweltplanung und -beratung ■ Projektentwicklung ■ Städtebau
Umweltverträglichkeitsstudien ■ Landschaftspflegerische Begleitplanung
Biotopmanagement ■ Gartenarchitektur ■ Freiraumplanung
Grünordnungsplanungen ■ Abgrabungen ■ Deponien
Gewässerplanung Wasserwirtschaft