



110-kV Hochspannungsfreileitung
 Großräschen-Schwarzheide
 Planung 110-kV-Freileitung Umspannwerk BASF

Bl.6828

Lageplan-Holzungen

Neubau Mast Nr. 83n

1:2000

Gemarkung: Schwarzheide
 Gemeinde: Schwarzheide
 Kreis: Oberspreewald-Lausitz
 Land: Brandenburg
 Katasteramt: Spree-Neiße
 Grundbuchamt: Sentenberg

Katasterdaten: © GeoBasis-DE/LGB, dl-de/by-2-0

Schutzstreifen	Holzeinschlag innerhalb der vorhandenen Schutzstreifenfläche	Holzeinschlag innerhalb der neuen Schutzstreifenfläche	Holzeinschlag nach Randbaumregelung
----------------	--	--	-------------------------------------

Änderungen		Datum / Name

erstellt:	Datum	Name
Inhalt:	März 2024	Rei.
	aktueller Lageplan	



MITNETZ
 STROM
 Ein Unternehmen der envia M-Gruppe
 Gehört zum Planfeststellungsbeschluss des LBGR, Az.: 27.2-1-367
 Seite 65

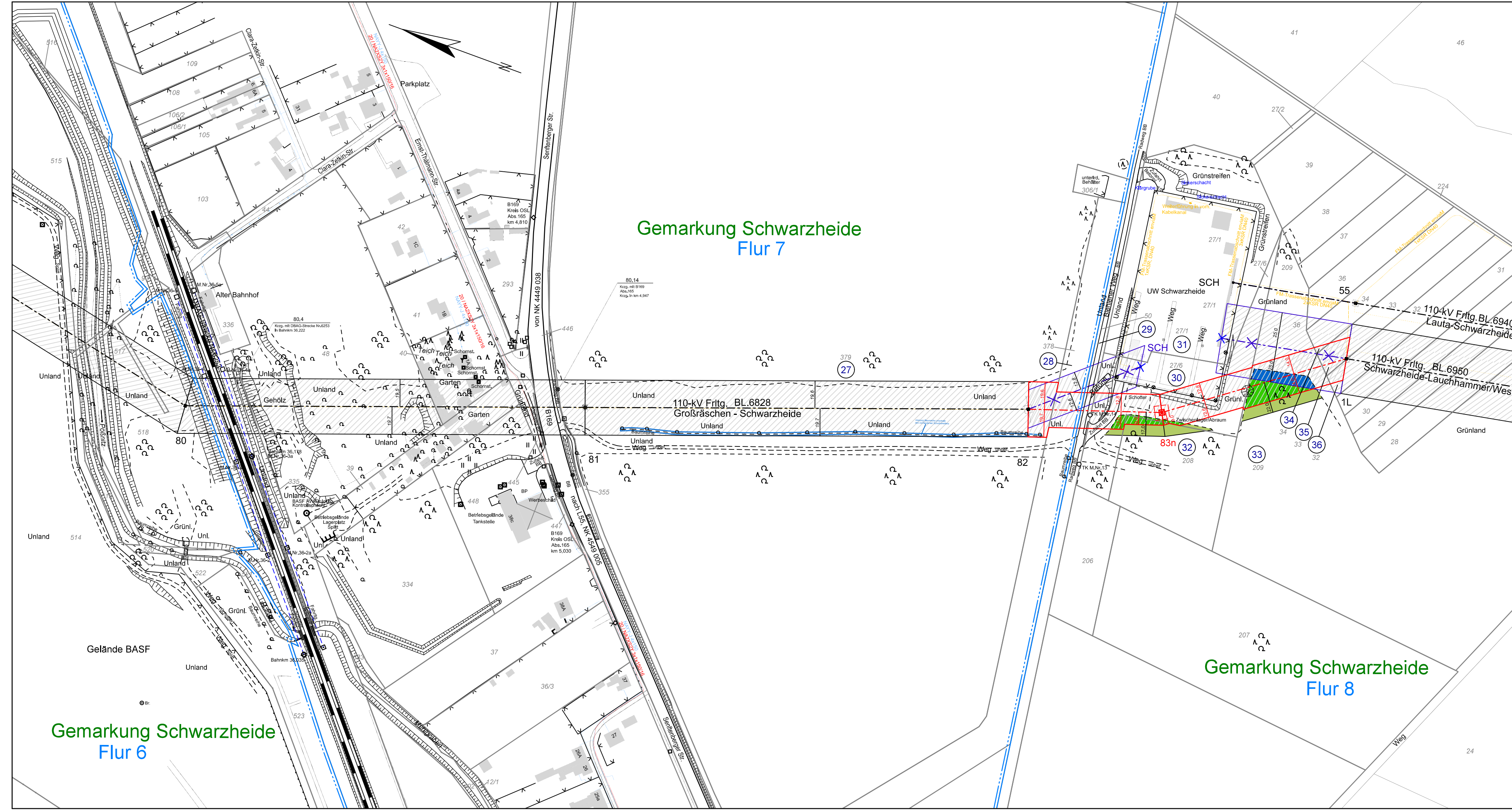

Legende

- Kreisgrenze
- Gemeindegrenze
- Gemarkungsgrenze
- Flurgrenze
- Leitungsachse
- Tragmast (geplant) mit Leitungsachse
- Abspannmast (geplant) mit Leitungsachse
- abzubauender Mast
- bestehender Leitungsschutzstreifen
- geplanter Leitungsschutzstreifen
- Laufende Nr. der von der Planung betroffenen Flurstücke in der Gemarkung 1

Darstellung der Versorgungsleitungen anderer Betreiber:
 - gemäß Leitungsauskünften
 - keine Gewähr für die lagerichtige Darstellung
 - ersetzt nicht das Schachtscheinverfahren

enviaM Leitungsbestand:

- MS-Freileitung
- MS-Kabel
- NS-Freileitung
- NS-Kabel
- enviaTel
- MITNETZ GAS