



110-kV Hochspannungsfreileitung Großräschen-Schwarzheide Planung 110-kV-Freileitung Umspannwerk BASF

Bl.6828

Lageplan - Rechtserwerb

Neubau Mast Nr. 83n

1:2000

Gemarkung: Schwarzheide
Gemeinde: Schwarzheide
Kreis: Oberspreewald-Lausitz
Land: Brandenburg
Katasteramt: Spree-Neiße
Grundbuchamt: Senftenberg

Katasterdaten: © GeoBasis-DE/LGB, dl-de/by-2-0

Schutzstreifen	erstmalig zu beschränkende Grundstücksfläche	Kreuzungsverträge	bereits beschränkte Grundstücksfläche
----------------	--	-------------------	---------------------------------------

Änderungen		Datum / Name

	Datum	Name
erstellt:	März 2024	Rei.
Inhalt:	aktueller Lageplan	



Ein Unternehmen der envia M-Gruppe
Seite 62

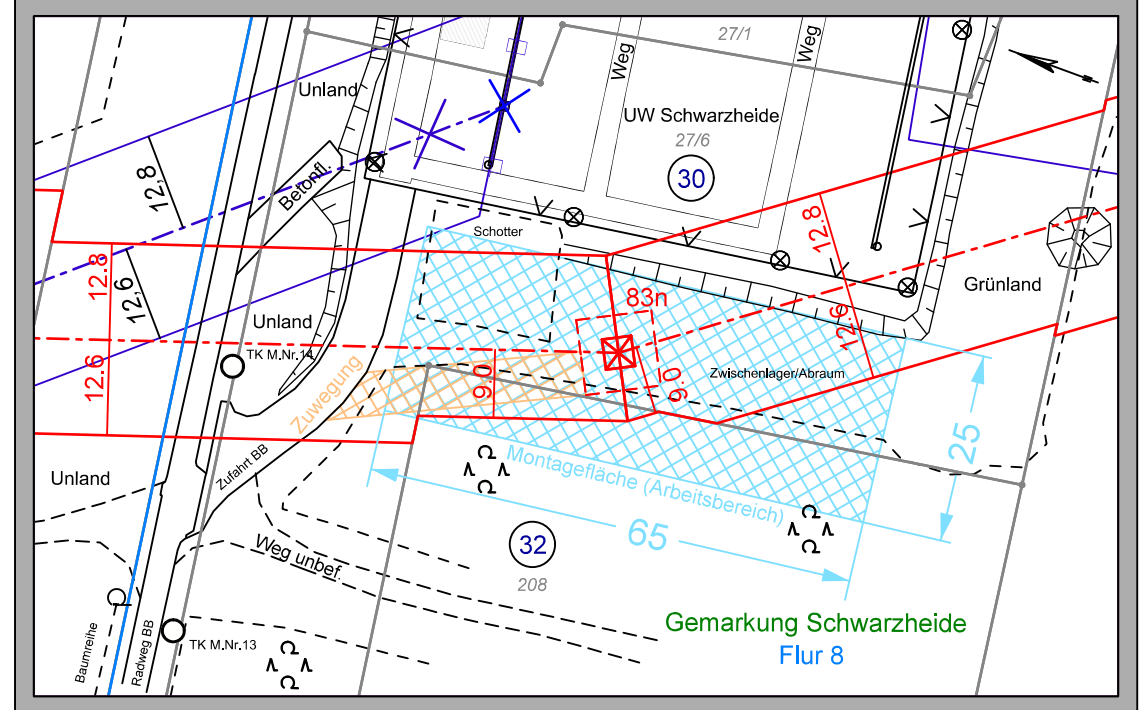
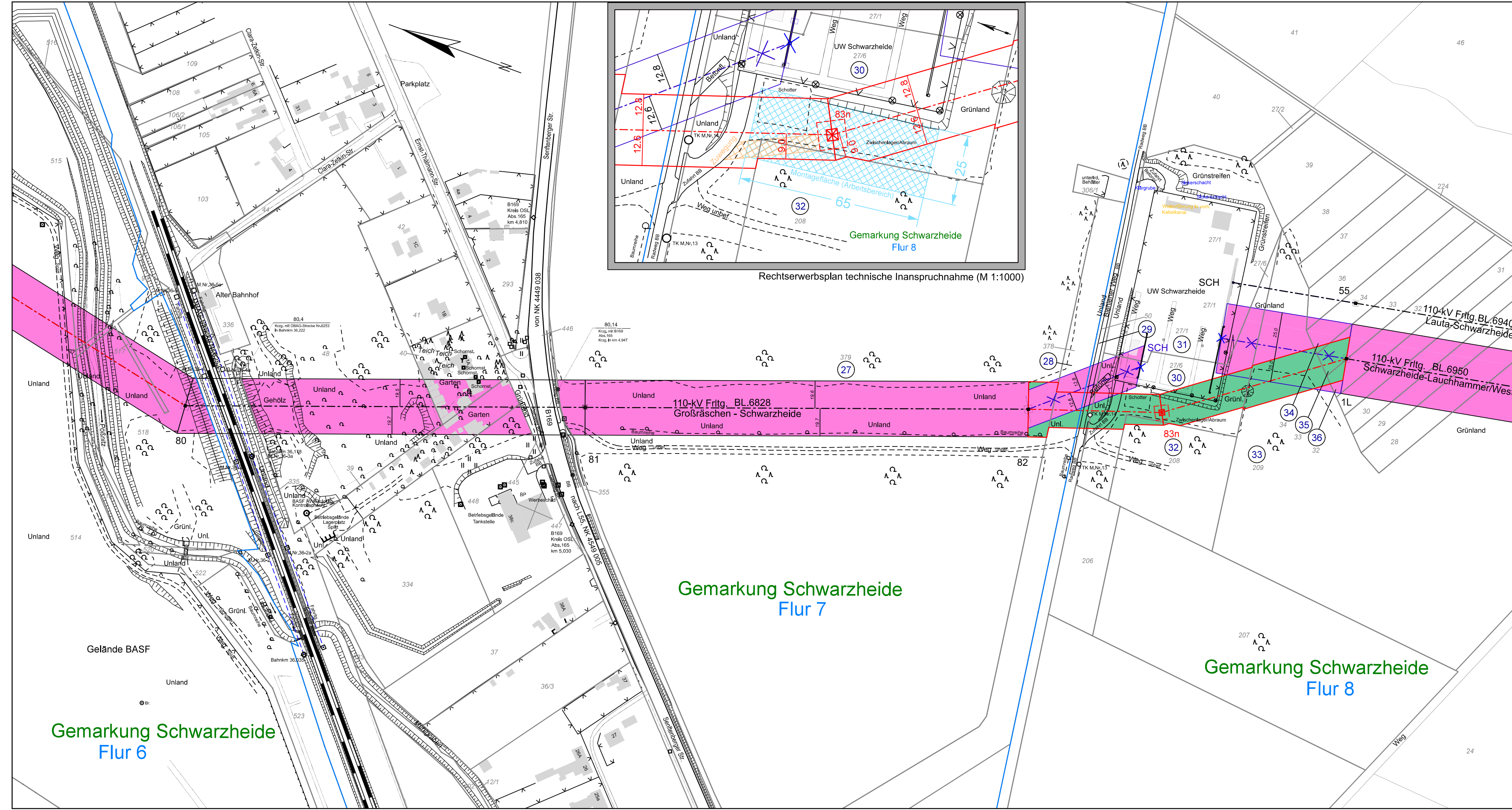

Rechtserwerbsplan technische Inanspruchnahme (M 1:1000)

Legende

- Kreisgrenze
- Gemeindegrenze
- Gemarkungsgrenze
- Flurgrenze
- Leitungsachse
- Tragmast (geplant) mit Leitungsachse
- Abspannmast (geplant) mit Leitungsachse
- abzubauen Mast
- bestehender Leitungsschutzstreifen
- geplanter Leitungsschutzstreifen
- Laufende Nr. der von der Planung betroffenen Flurstücke in der Gemarkung 1

Darstellung der Versorgungsleitungen anderer Betreiber:

- gemäß Leitungsauskünften
- keine Gewähr für die lagerichtige Darstellung
- ersetzt nicht das Schachtscheinverfahren

enviaM Leitungsbestand:

- MS-Freileitung
- MS-Kabel
- NS-Freileitung
- NS-Kabel
- enviaTel
- MITNETZ GAS