

Gragans (<i>Anser anser</i>)	
B7.1	Anlagebedingte Kollisionsgefährdung
B7.2	Baubedingte Störung von Rastflächen
EINSTUFUNG DER BEEINTRÄCHTIGUNGEN DER ERHALTUNGSZIELE	
NICHT ERHEBLICH	

Nachtgall (<i>Luscinia megarhynchos</i>)	
B11.1	Anlagebedingte Kollisionsgefährdung
B11.2	Baubedingte Störung
EINSTUFUNG DER BEEINTRÄCHTIGUNGEN DER ERHALTUNGSZIELE	
NICHT ERHEBLICH	

Schwarzstorch (<i>Ciconia nigra</i>)	
B15.1	Anlagebedingte Kollisionsgefährdung
EINSTUFUNG DER BEEINTRÄCHTIGUNGEN DER ERHALTUNGSZIELE	
NICHT ERHEBLICH	

Gebirgsstelze (<i>Motacilla cinerea</i>)	
B5.1	Anlagebedingte Kollisionsgefährdung
B5.2	Baubedingte Störung eines Brutplatzes bei Mast 50at
EINSTUFUNG DER BEEINTRÄCHTIGUNGEN DER ERHALTUNGSZIELE	
ERHEBLICH	

Rohrweihe (<i>Circus aeruginosus</i>)	
B12.1	Anlagebedingte Kollisionsgefährdung
B12.2	Baubedingte Störung eines Brutplatzes bei Mast 7at
EINSTUFUNG DER BEEINTRÄCHTIGUNGEN DER ERHALTUNGSZIELE	
ERHEBLICH	

Rotmilan (<i>Milvus milvus</i>)	
B13.1	Anlagebedingte Kollisionsgefährdung
B13.2	Baubedingte Störung von 4 Brutplätzen bei den Masten 14at, 18at, 50at, 58at
EINSTUFUNG DER BEEINTRÄCHTIGUNGEN DER ERHALTUNGSZIELE	
ERHEBLICH	

Schwarzmilan (<i>Milvus migrans</i>)	
B14.1	Anlagebedingte Kollisionsgefährdung
B14.2	Baubedingte Störung von zwei Brutplätzen bei den Masten 57at, 58at
EINSTUFUNG DER BEEINTRÄCHTIGUNGEN DER ERHALTUNGSZIELE	
ERHEBLICH	

Wasserralle (<i>Rallus aquaticus</i>)	
B20.1	Anlagebedingte Kollisionsgefährdung
B20.2	Baubedingte Störung eines Brutplatzes bei Mast 49/50at
EINSTUFUNG DER BEEINTRÄCHTIGUNGEN DER ERHALTUNGSZIELE	
ERHEBLICH	

Maßnahmen zur Schadensbegrenzung	
V _{vor=6}	Bauzeitenregelung für Brutvögel
VERBLEIBENDE BEEINTRÄCHTIGUNGEN DER ERHALTUNGSZIELE	
NICHT ERHEBLICH	

Baumfalke (<i>Falco subbuteo</i>)	
B1.1	Anlagebedingte Kollisionsgefährdung
B1.2	Baubedingte Störung eines Brutplatzes bei Mast 47at
B1.3	Baubedingte Verlust einer geschützten Niststätte auf Mast 47at
EINSTUFUNG DER BEEINTRÄCHTIGUNGEN DER ERHALTUNGSZIELE	
ERHEBLICH	

Maßnahmen zur Schadensbegrenzung	
V _{vor=4}	Rückbau von als Brutplatz genutzten Masten außerhalb der Brutzeit
V _{vor=6}	Bauzeitenregelung für Brutvögel
A _{vor=2}	Anbringen von Nisthilfen für Baum- und Turmfalke
VERBLEIBENDE BEEINTRÄCHTIGUNGEN DER ERHALTUNGSZIELE	
NICHT ERHEBLICH	

Maßnahme gilt für: Baumfalke	
------------------------------	--

Bekassine (<i>Gallinago gallinago</i>)	
B2.1	Anlagebedingte Kollisionsgefährdung (Masten 48 - 51at)
B2.2	Baubedingte Störung von Rastflächen
EINSTUFUNG DER BEEINTRÄCHTIGUNGEN DER ERHALTUNGSZIELE	
ERHEBLICH	

Bläss- und Saatgans (<i>Anser albifrons/Anser fabalis</i>)	
B3.1	Anlagebedingte Kollisionsgefährdung (alle Mastabschnitte)
B3.2	Baubedingte Störung von Rastflächen
EINSTUFUNG DER BEEINTRÄCHTIGUNGEN DER ERHALTUNGSZIELE	
ERHEBLICH	

Blässralle (<i>Fulica atra</i>)	
B4.1	Anlagebedingte Kollisionsgefährdung
EINSTUFUNG DER BEEINTRÄCHTIGUNGEN DER ERHALTUNGSZIELE	
ERHEBLICH	

Goldregenpfeifer (<i>Pluvialis apricaria</i>)	
B6.1	Anlagebedingte Kollisionsgefährdung (Masten 10 - 23at)
B6.2	Baubedingte Störung von Rastflächen
EINSTUFUNG DER BEEINTRÄCHTIGUNGEN DER ERHALTUNGSZIELE	
ERHEBLICH	

Höckerschwan (<i>Cygnus olor</i>)	
B8.1	Anlagebedingte Kollisionsgefährdung (Masten 31 - 45at)
B8.2	Baubedingte Störung von Rastflächen
EINSTUFUNG DER BEEINTRÄCHTIGUNGEN DER ERHALTUNGSZIELE	
ERHEBLICH	

Kiebitz (<i>Vanelus vanellus</i>)	
B9.1	Anlagebedingte Kollisionsgefährdung (Masten 16 - 23at, 31 - 45at, 48 - 51at, 54 - 59at)
B9.2	Baubedingte Störung von Rastflächen
EINSTUFUNG DER BEEINTRÄCHTIGUNGEN DER ERHALTUNGSZIELE	
ERHEBLICH	

Singschwan (<i>Cygnus cygnus</i>)	
B17.1	Anlagebedingte Kollisionsgefährdung (Masten 10 - 23at, 31 - 45at, 48 - 51at, 54 - 59at)
B17.2	Baubedingte Störung von Rastflächen
EINSTUFUNG DER BEEINTRÄCHTIGUNGEN DER ERHALTUNGSZIELE	
ERHEBLICH	

Stockente (<i>Anas platyrhynchos</i>)	
B18.1	Anlagebedingte Kollisionsgefährdung (Masten 38 - 45at)
B18.2	Baubedingte Störung
EINSTUFUNG DER BEEINTRÄCHTIGUNGEN DER ERHALTUNGSZIELE	
ERHEBLICH	

Weißstorch (<i>Ciconia ciconia</i>)	
B21.1	Anlagebedingte Kollisionsgefährdung (Brutplätze bei Neuhausen, Strethen, K9B3)
EINSTUFUNG DER BEEINTRÄCHTIGUNGEN DER ERHALTUNGSZIELE	
ERHEBLICH	

Maßnahmen zur Schadensbegrenzung	
V _{vor=7}	Markierung des Erdsseils
VERBLEIBENDE BEEINTRÄCHTIGUNGEN DER ERHALTUNGSZIELE	
NICHT ERHEBLICH	

Maßnahme gilt für: Bekassine, Bläss- und Saatgans, Blässralle, Goldregenpfeifer, Höckerschwan, Kiebitz, Singschwan, Stockente, Weißstorch	
---	--

Kranich (<i>Grus grus</i>)	
B10.1	Anlagebedingte Kollisionsgefährdung
B10.2	Baubedingte Störung eines Brutplatzes bei Mast 55at
EINSTUFUNG DER BEEINTRÄCHTIGUNGEN DER ERHALTUNGSZIELE	
ERHEBLICH	

Seeadler (<i>Haliaeetus albicilla</i>)	
B16.1	Anlagebedingte Kollisionsgefährdung
B16.2	Baubedingte Störung eines Horststandortes bei Mollitz
EINSTUFUNG DER BEEINTRÄCHTIGUNGEN DER ERHALTUNGSZIELE	
ERHEBLICH	

Teichralle (<i>Gallinula chloropus</i>)	
B19.1	Anlagebedingte Kollisionsgefährdung
B19.2	Baubedingte Störung eines Brutplatzes bei Mast 55at
EINSTUFUNG DER BEEINTRÄCHTIGUNGEN DER ERHALTUNGSZIELE	
ERHEBLICH	

Maßnahmen zur Schadensbegrenzung	
V _{vor=6}	Bauzeitenregelung für Brutvögel
V _{vor=7}	Markierung des Erdsseils
VERBLEIBENDE BEEINTRÄCHTIGUNGEN DER ERHALTUNGSZIELE	
NICHT ERHEBLICH	

Maßnahme gilt für: Kranich, Seeadler, Teichralle	
--	--

- Avifauna**
- Brutvögel
 - Zug- und Rastvögel
- Bf Baumfalke
Br Blässralle
Ge Gebirgsstelze
Kch Kranich
N Nachtgall
Row Rohrweihe
Rm Rotmilan
Swm Schwarzmilan
Sto Stockente
Tr Teichralle
Wr Wasserralle
Ws Weißstorch
- Be Bekassine
Blg Blässgans
Sag Saatgans
Grp Goldregenpfeifer
Gra Graugans
Hö Höckerschwan
Ki Kiebitz
Kch Kranich
Sis Singschwan
Sto Stockente

Zum Schutz der Horststandorte werden Brutvorkommen und Aktionsräume sensibler Großvogelarten nicht kartografisch dargestellt.

- zentraler / weiterer Aktionsraum von:
- Baumfalke, Rohrweihe, Rotmilan, Schwarzmilan (3.000 m / 4.000 m)
 - Weißstorch (1.000 m / 2.000 m)
 - Nachtgall (150 m)
 - allen sonstigen Brutvogelarten (500 m / 1.000 m)

- Schutzgebiete**
- SPA-Gebiet "Agrarlandschaft Prignitz-Stepenitz" (DE 2738-421)
- Untersuchungsraum**
- 500 m Korridor (Brutvögel)
 - 1.000 m Korridor (Rastvögel)
 - 2.000 m Korridor (Groß- und Greifvögel)
- Planung**
- 160 380-kV-Leitung Parchim/Süd - Perleberg
 - Montageflächen
 - Zuwegung
- Nachrichtlich**
- 116 220-kV-Leitung Wolmirstedt - Güstrow
 - Landesgrenze

Beeinträchtigung der Erhaltungsziele

B1.1	Beeinträchtigungsnummer
B1.1	Beeinträchtigungsnummer

Betrachtete Vogelart	
Beeinträchtigung der Erhaltungsziele durch das geplante Vorhaben	
B1.1	Beschreibung der Beeinträchtigung inkl. Einstufung der Erheblichkeit
B1.2

Beeinträchtigung der Erhaltungsziele durch andere Pläne und Projekte	
B1.8	Beschreibung der Beeinträchtigung inkl. Einstufung der Erheblichkeit
B1.9

EINSTUFUNG DER BEEINTRÄCHTIGUNGEN DER ERHALTUNGSZIELE (KUMULATIV)	
ERHEBLICH	
NICHT ERHEBLICH	

Maßnahmen zur Schadensbegrenzung	
V _{vor=7}	Markierung des Erdsseils
VERBLEIBENDE BEEINTRÄCHTIGUNGEN DER ERHALTUNGSZIELE	
NICHT ERHEBLICH	

..... Markierung des Erdsseils

Planfeststellungsverfahren
Netzverstärkung Güstrow - Wolmirstedt
380-kV-Ersatzneubau Parchim Süd - Perleberg

50hertz

Abschnitt: **Abschnitt Brandenburg**

Titel: **Verträglichkeitsuntersuchung gemäß § 34 BNatSchG SPA-Gebiet "Prignitz-Stepenitz" (DE 2738-421)**
Beeinträchtigungen der Erhaltungsziele / Maßnahmen zur Schadensbegrenzung

Unterlage: 10.1.2 / Karte 2 Blatt: 1 Maßstab: 1 : 10.000

0 0,2 0,4 0,6 0,8 Km

DTK 10-V, GeoBasis-DE

Vorhabenträger: 50Hertz Transmission GmbH Heidesstraße 2 D-10557 Berlin	Bearbeitung: Förster Planungsbüro Dudenstr. 15 10965 Berlin Tel.: 030/789903-96 Fax: 97
---	--

Nr.	Änderung	Datum	Name

aufgestellt: 31.10.2018

geändert: I.A. M. Wilgrobe I.A. M. Steffen

Geändert: **Geht um Planfeststellungsbeschluss des LBGH vom 10.02.2023, Az.: 27.2-1-204**

Seite 10/2

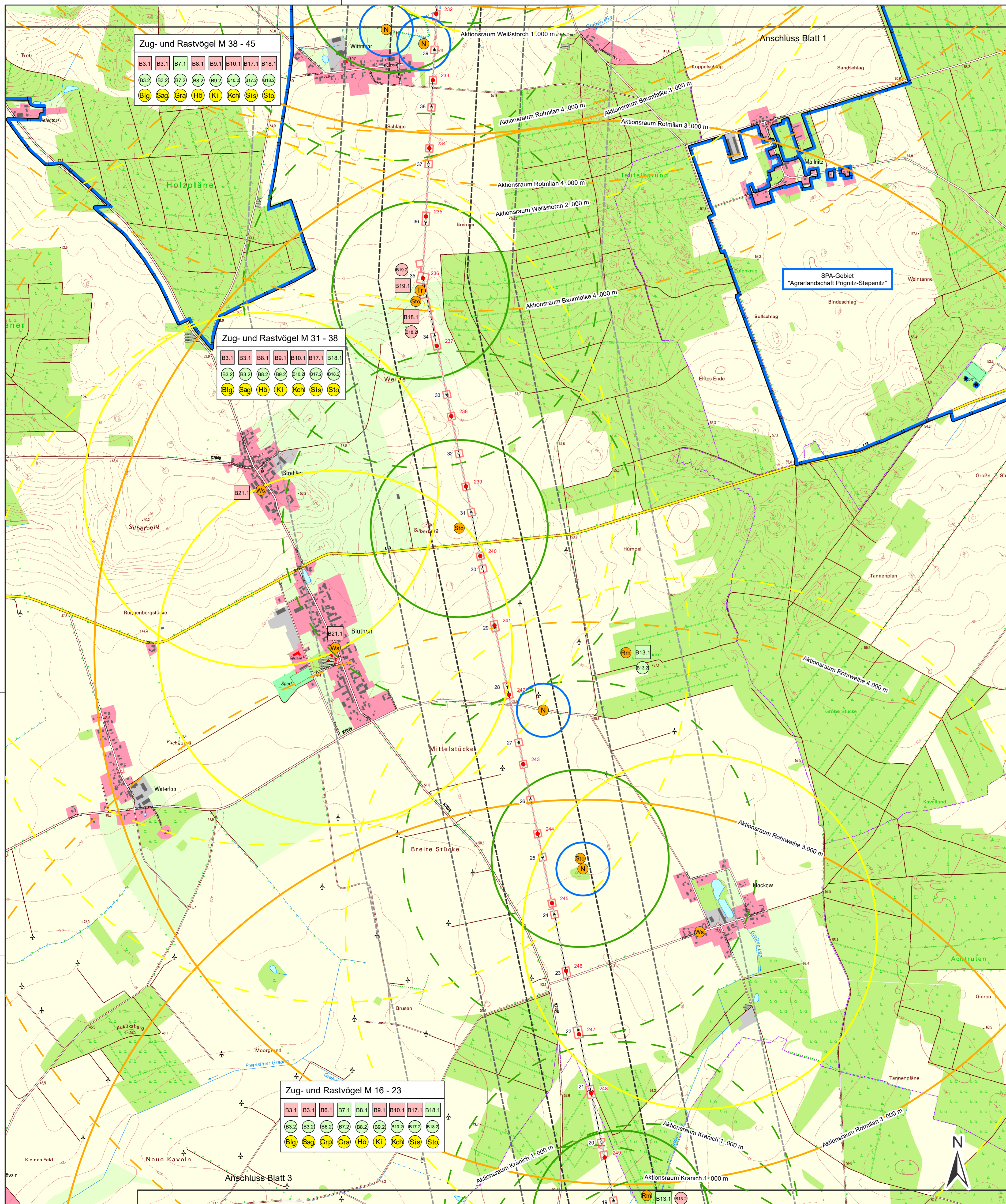

Graugans (<i>Anser anser</i>)	
Beeinträchtigung der Erhaltungsziele durch das geplante Vorhaben	
B7.1	Anlagebedingte Kollisionsgefährdung
B7.2	Baubedingte Störung von Rastflächen
EINSTUFUNG DER BEEINTRÄCHTIGUNGEN DER ERHALTUNGSZIELE	
NICHT ERHEBLICH	
Maßnahmen zur Schadensbegrenzung	
VERBLEIBENDE BEEINTRÄCHTIGUNGEN DER ERHALTUNGSZIELE	
NICHT ERHEBLICH	
Maßnahme gilt für: Graugans	

Nachtigall (<i>Luscinia megarhynchos</i>)	
Beeinträchtigung der Erhaltungsziele durch das geplante Vorhaben	
B11.1	Anlagebedingte Kollisionsgefährdung
B11.2	Baubedingte Störung
EINSTUFUNG DER BEEINTRÄCHTIGUNGEN DER ERHALTUNGSZIELE	
NICHT ERHEBLICH	
Maßnahmen zur Schadensbegrenzung	
VERBLEIBENDE BEEINTRÄCHTIGUNGEN DER ERHALTUNGSZIELE	
NICHT ERHEBLICH	
Maßnahme gilt für: Nachtigall	

Schwarzstorch (<i>Ciconia nigra</i>)	
Beeinträchtigung der Erhaltungsziele durch das geplante Vorhaben	
B15.1	Anlagebedingte Kollisionsgefährdung
EINSTUFUNG DER BEEINTRÄCHTIGUNGEN DER ERHALTUNGSZIELE	
NICHT ERHEBLICH	
Maßnahmen zur Schadensbegrenzung	
VERBLEIBENDE BEEINTRÄCHTIGUNGEN DER ERHALTUNGSZIELE	
NICHT ERHEBLICH	
Maßnahme gilt für: Schwarzstorch	

Gebirgsstelze (<i>Motacilla cinerea</i>)	
Beeinträchtigung der Erhaltungsziele durch das geplante Vorhaben	
B5.1	Anlagebedingte Kollisionsgefährdung
B5.2	Baubedingte Störung eines Brutplatzes bei Mast 50alt
EINSTUFUNG DER BEEINTRÄCHTIGUNGEN DER ERHALTUNGSZIELE	
ERHEBLICH	
Maßnahmen zur Schadensbegrenzung	
VERBLEIBENDE BEEINTRÄCHTIGUNGEN DER ERHALTUNGSZIELE	
NICHT ERHEBLICH	
Maßnahme gilt für: Gebirgsstelze, Rotmilan, Schwarzmilan, Wasserralle	

Rohrweihe (<i>Circus aeruginosus</i>)	
Beeinträchtigung der Erhaltungsziele durch das geplante Vorhaben	
B12.1	Anlagebedingte Kollisionsgefährdung
B12.2	Baubedingte Störung eines Brutplatzes bei Mast 7alt
EINSTUFUNG DER BEEINTRÄCHTIGUNGEN DER ERHALTUNGSZIELE	
ERHEBLICH	
Maßnahmen zur Schadensbegrenzung	
VERBLEIBENDE BEEINTRÄCHTIGUNGEN DER ERHALTUNGSZIELE	
NICHT ERHEBLICH	
Maßnahme gilt für: Rohrweihe, Rotmilan, Schwarzmilan, Wasserralle	

Rotmilan (<i>Milvus milvus</i>)	
Beeinträchtigung der Erhaltungsziele durch das geplante Vorhaben	
B13.1	Anlagebedingte Kollisionsgefährdung
B13.2	Baubedingte Störung von 4 Brutplätzen bei den Masten 14alt, 18/19alt, 50alt, 58alt
EINSTUFUNG DER BEEINTRÄCHTIGUNGEN DER ERHALTUNGSZIELE	
ERHEBLICH	
Maßnahmen zur Schadensbegrenzung	
VERBLEIBENDE BEEINTRÄCHTIGUNGEN DER ERHALTUNGSZIELE	
NICHT ERHEBLICH	
Maßnahme gilt für: Rotmilan, Schwarzmilan, Wasserralle	

Schwarzmilan (<i>Milvus migrans</i>)	
Beeinträchtigung der Erhaltungsziele durch das geplante Vorhaben	
B14.1	Anlagebedingte Kollisionsgefährdung
B14.2	Baubedingte Störung von zwei Brutplätzen bei den Masten 57alt, 58alt
EINSTUFUNG DER BEEINTRÄCHTIGUNGEN DER ERHALTUNGSZIELE	
ERHEBLICH	
Maßnahmen zur Schadensbegrenzung	
VERBLEIBENDE BEEINTRÄCHTIGUNGEN DER ERHALTUNGSZIELE	
NICHT ERHEBLICH	
Maßnahme gilt für: Schwarzmilan, Wasserralle	

Wasserralle (<i>Rallus aquaticus</i>)	
Beeinträchtigung der Erhaltungsziele durch das geplante Vorhaben	
B20.1	Anlagebedingte Kollisionsgefährdung
B20.2	Baubedingte Störung eines Brutplatzes bei Mast 49/50alt
EINSTUFUNG DER BEEINTRÄCHTIGUNGEN DER ERHALTUNGSZIELE	
ERHEBLICH	
Maßnahmen zur Schadensbegrenzung	
VERBLEIBENDE BEEINTRÄCHTIGUNGEN DER ERHALTUNGSZIELE	
NICHT ERHEBLICH	
Maßnahme gilt für: Wasserralle	

Baumfalke (<i>Falco subbuteo</i>)	
Beeinträchtigung der Erhaltungsziele durch das geplante Vorhaben	
B1.1	Anlagebedingte Kollisionsgefährdung
B1.2	Baubedingte Störung eines Brutplatzes bei Mast 47alt
B1.3	Baubedingter Verlust einer geschützten Niststätte auf Mast 47alt
EINSTUFUNG DER BEEINTRÄCHTIGUNGEN DER ERHALTUNGSZIELE	
ERHEBLICH	
Maßnahmen zur Schadensbegrenzung	
VERBLEIBENDE BEEINTRÄCHTIGUNGEN DER ERHALTUNGSZIELE	
NICHT ERHEBLICH	
Maßnahme gilt für: Baumfalke	

Bekassine (<i>Gallinago gallinago</i>)	
Beeinträchtigung der Erhaltungsziele durch das geplante Vorhaben	
B2.1	Anlagebedingte Kollisionsgefährdung (Masten 48 - 51alt)
B2.2	Baubedingte Störung von Rastflächen
EINSTUFUNG DER BEEINTRÄCHTIGUNGEN DER ERHALTUNGSZIELE	
ERHEBLICH	
Maßnahmen zur Schadensbegrenzung	
VERBLEIBENDE BEEINTRÄCHTIGUNGEN DER ERHALTUNGSZIELE	
NICHT ERHEBLICH	
Maßnahme gilt für: Bekassine, Blässralle, Saatgans, Blässralle, Goldregenpfeifer, Höckerschwan, Kiebitz, Singschwan, Stockente, Weißstorch	

Bläss- und Saatgans (<i>Anser albifrons/Anser fabalis</i>)	
Beeinträchtigung der Erhaltungsziele durch das geplante Vorhaben	
B3.1	Anlagebedingte Kollisionsgefährdung (alle Mastabschnitte)
B3.2	Baubedingte Störung von Rastflächen
EINSTUFUNG DER BEEINTRÄCHTIGUNGEN DER ERHALTUNGSZIELE	
ERHEBLICH	
Maßnahmen zur Schadensbegrenzung	
VERBLEIBENDE BEEINTRÄCHTIGUNGEN DER ERHALTUNGSZIELE	
NICHT ERHEBLICH	
Maßnahme gilt für: Bläss- und Saatgans	

Blässralle (<i>Fulica atra</i>)	
Beeinträchtigung der Erhaltungsziele durch das geplante Vorhaben	
B4.1	Anlagebedingte Kollisionsgefährdung
EINSTUFUNG DER BEEINTRÄCHTIGUNGEN DER ERHALTUNGSZIELE	
ERHEBLICH	
Maßnahmen zur Schadensbegrenzung	
VERBLEIBENDE BEEINTRÄCHTIGUNGEN DER ERHALTUNGSZIELE	
NICHT ERHEBLICH	
Maßnahme gilt für: Blässralle	

Goldregenpfeifer (<i>Pluvialis apricaria</i>)	
Beeinträchtigung der Erhaltungsziele durch das geplante Vorhaben	
B6.1	Anlagebedingte Kollisionsgefährdung (Masten 10 - 23alt)
B6.2	Baubedingte Störung von Rastflächen
EINSTUFUNG DER BEEINTRÄCHTIGUNGEN DER ERHALTUNGSZIELE	
ERHEBLICH	
Maßnahmen zur Schadensbegrenzung	
VERBLEIBENDE BEEINTRÄCHTIGUNGEN DER ERHALTUNGSZIELE	
NICHT ERHEBLICH	
Maßnahme gilt für: Goldregenpfeifer	

Höckerschwan (<i>Cygnus olor</i>)	
Beeinträchtigung der Erhaltungsziele durch das geplante Vorhaben	
B8.1	Anlagebedingte Kollisionsgefährdung (Masten 31 - 45alt)
B8.2	Baubedingte Störung von Rastflächen
EINSTUFUNG DER BEEINTRÄCHTIGUNGEN DER ERHALTUNGSZIELE	
ERHEBLICH	
Maßnahmen zur Schadensbegrenzung	
VERBLEIBENDE BEEINTRÄCHTIGUNGEN DER ERHALTUNGSZIELE	
NICHT ERHEBLICH	
Maßnahme gilt für: Höckerschwan	

Kiebitz (<i>Vanelus vanellus</i>)	
Beeinträchtigung der Erhaltungsziele durch das geplante Vorhaben	
B9.1	Anlagebedingte Kollisionsgefährdung (Masten 16 - 23alt, 31 - 45alt, 48 - 51alt, 54 - 59alt)
B9.2	Baubedingte Störung von Rastflächen
EINSTUFUNG DER BEEINTRÄCHTIGUNGEN DER ERHALTUNGSZIELE	
ERHEBLICH	
Maßnahmen zur Schadensbegrenzung	
VERBLEIBENDE BEEINTRÄCHTIGUNGEN DER ERHALTUNGSZIELE	
NICHT ERHEBLICH	
Maßnahme gilt für: Kiebitz	

Singschwan (<i>Cygnus cygnus</i>)	
Beeinträchtigung der Erhaltungsziele durch das geplante Vorhaben	
B17.1	Anlagebedingte Kollisionsgefährdung (Masten 10 - 23alt, 31 - 45alt, 48 - 51alt, 54 - 59alt)
B17.2	Baubedingte Störung von Rastflächen
EINSTUFUNG DER BEEINTRÄCHTIGUNGEN DER ERHALTUNGSZIELE	
ERHEBLICH	
Maßnahmen zur Schadensbegrenzung	
VERBLEIBENDE BEEINTRÄCHTIGUNGEN DER ERHALTUNGSZIELE	
NICHT ERHEBLICH	
Maßnahme gilt für: Singschwan	

Stockente (<i>Anas platyrhynchos</i>)	
Beeinträchtigung der Erhaltungsziele durch das geplante Vorhaben	
B18.1	Anlagebedingte Kollisionsgefährdung (Masten 35 - 45alt)
B18.2	Baubedingte Störung
EINSTUFUNG DER BEEINTRÄCHTIGUNGEN DER ERHALTUNGSZIELE	
ERHEBLICH	
Maßnahmen zur Schadensbegrenzung	
VERBLEIBENDE BEEINTRÄCHTIGUNGEN DER ERHALTUNGSZIELE	
NICHT ERHEBLICH	
Maßnahme gilt für: Stockente	

Kranich (<i>Grus grus</i>)	
Beeinträchtigung der Erhaltungsziele durch das geplante Vorhaben	
B10.1	Anlagebedingte Kollisionsgefährdung
B10.2	Baubedingte Störung eines Brutplatzes bei Mast 50alt
EINSTUFUNG DER BEEINTRÄCHTIGUNGEN DER ERHALTUNGSZIELE	
ERHEBLICH	
Maßnahmen zur Schadensbegrenzung	
VERBLEIBENDE BEEINTRÄCHTIGUNGEN DER ERHALTUNGSZIELE	
NICHT ERHEBLICH	
Maßnahme gilt für: Kranich, Seeadler, Teichralle	

Seeadler (<i>Haliaeetus albicilla</i>)	
Beeinträchtigung der Erhaltungsziele durch das geplante Vorhaben	
B16.1	Anlagebedingte Kollisionsgefährdung
B16.2	Baubedingte Störung eines Horststandortes bei Mast 55alt
EINSTUFUNG DER BEEINTRÄCHTIGUNGEN DER ERHALTUNGSZIELE	
ERHEBLICH	
Maßnahmen zur Schadensbegrenzung	
VERBLEIBENDE BEEINTRÄCHTIGUNGEN DER ERHALTUNGSZIELE	
NICHT ERHEBLICH	
Maßnahme gilt für: Seeadler	

Teichralle (<i>Gallinula chloropus</i>)	
Beeinträchtigung der Erhaltungsziele durch das geplante Vorhaben	
B19.1	Anlagebedingte Kollisionsgefährdung
B19.2	Baubedingte Störung eines Brutplatzes bei Mast 55alt
EINSTUFUNG DER BEEINTRÄCHTIGUNGEN DER ERHALTUNGSZIELE	
ERHEBLICH	
Maßnahmen zur Schadensbegrenzung	
VERBLEIBENDE BEEINTRÄCHTIGUNGEN DER ERHALTUNGSZIELE	
NICHT ERHEBLICH	
Maßnahme gilt für: Teichralle	

- Avifauna**
- Brutvögel: Bf, Br, Ge, Kch, N, Row, Rm, Swm, Sto, Tr, Wr, Ws
 - Zug- und Rastvögel: Blg, Sag, Grp, Gra, Hö, Ki, Kch, Sis, Sto
 - Bekassine: Be
 - Blässgans: Blg
 - Saatgans: Sag
 - Goldregenpfeifer: Grp
 - Graugans: Gra
 - Höckerschwan: Hö
 - Kiebitz: Ki
 - Kranich: Kch
 - Singschwan: Sis
 - Stockente: Sto

Zum Schutz der Horststandorte werden Brutvorkommen und Aktionsräume sensibler Großvogelarten nicht kartografisch dargestellt.

- zentraler / weiterer Aktionsraum von:
- Baumfalke, Rohrweihe, Rotmilan, Schwarzmilan (3.000 m / 4.000 m)
 - Weißstorch (1.000 m / 2.000 m)
 - Nachtigall (150 m)
 - allen sonstigen Brutvogelarten (500 m / 1.000 m)

Schutzgebiete

SPA-Gebiet "Agrarlandschaft Prignitz-Stepenitz" (DE 2738-421)

Untersuchungsraum

- 500 m Korridor (Brutvögel)
- 1.000 m Korridor (Rastvögel)
- 2.000 m Korridor (Groß- und Greifvögel)

Planung

- 380-kV-Leitung Parchim/Süd - Perleberg
- Montageflächen
- Zuwegung

Nachrichtlich

- 220-kV-Leitung Wolmirstedt - Güstrow
- Landesgrenze

Beeinträchtigung der Erhaltungsziele

B1.1 Beeinträchtigungsnummer
B1.2 Beeinträchtigungsnummer

Betrachtete Vogelart

Beeinträchtigung der Erhaltungsziele durch das geplante Vorhaben

B1.1 Beschreibung der Beeinträchtigung inkl. Einstufung der Erheblichkeit
B1.2

Einstufung der Erheblichkeit

Erheblich
Nicht erheblich

Beeinträchtigung der Erhaltungsziele durch andere Pläne und Projekte

B1.8 Beschreibung der Beeinträchtigung inkl. Einstufung der Erheblichkeit
B1.9

EINSTUFUNG DER BEEINTRÄCHTIGUNGEN DER ERHALTUNGSZIELE (KUMULATIV)

ERHEBLICH
NICHT ERHEBLICH

Geprüftes Vorhaben

B Baubedingte Beeinträchtigung
B Anlagebedingte Beeinträchtigung

Maßnahmen zur Schadensbegrenzung

V1-Maßnahme7 Markierung des Erdsseils

VERBLEIBENDE BEEINTRÄCHTIGUNGEN DER ERHALTUNGSZIELE

NICHT ERHEBLICH

Markierung des Erdsseils

Planfeststellungsverfahren

Netzverstärkung Güstrow - Wolmirstedt
380-kV-Ersatzneubau Parchim Süd - Perleberg

50hertz

Abschnitt: **Abschnitt Brandenburg**

Titel: Verträglichkeitsuntersuchung gemäß § 34 BNatSchG
SPA-Gebiet "Prignitz-Stepenitz" (DE 2738-421)
Beeinträchtigungen der Erhaltungsziele / Maßnahmen zur Schadensbegrenzung

Unterlage: 10.1.2 / Karte 2 Blatt: 2 Maßstab: 1 : 10.000

DTK 10-V, GeoBasis-DE

Vorbahenträger: 50Hertz Transmission GmbH
Heidesstraße 2
D-10557 Berlin

Bearbeitung: Förster Planungsbüro
Dudenstr. 15
10965 Berlin
Tel.: 030/789903-86 Fax: 97

Nr.	Änderung	Datum	Name

aufgestellt: 31.10.2018

geändert: I.A.M. Wildgrube I.A.M. Steffen

Geändert: vom Planfeststellungsbeschluss des LBGR vom 10.02.2023, Az.: 27.2-1-204

Seite 10/3

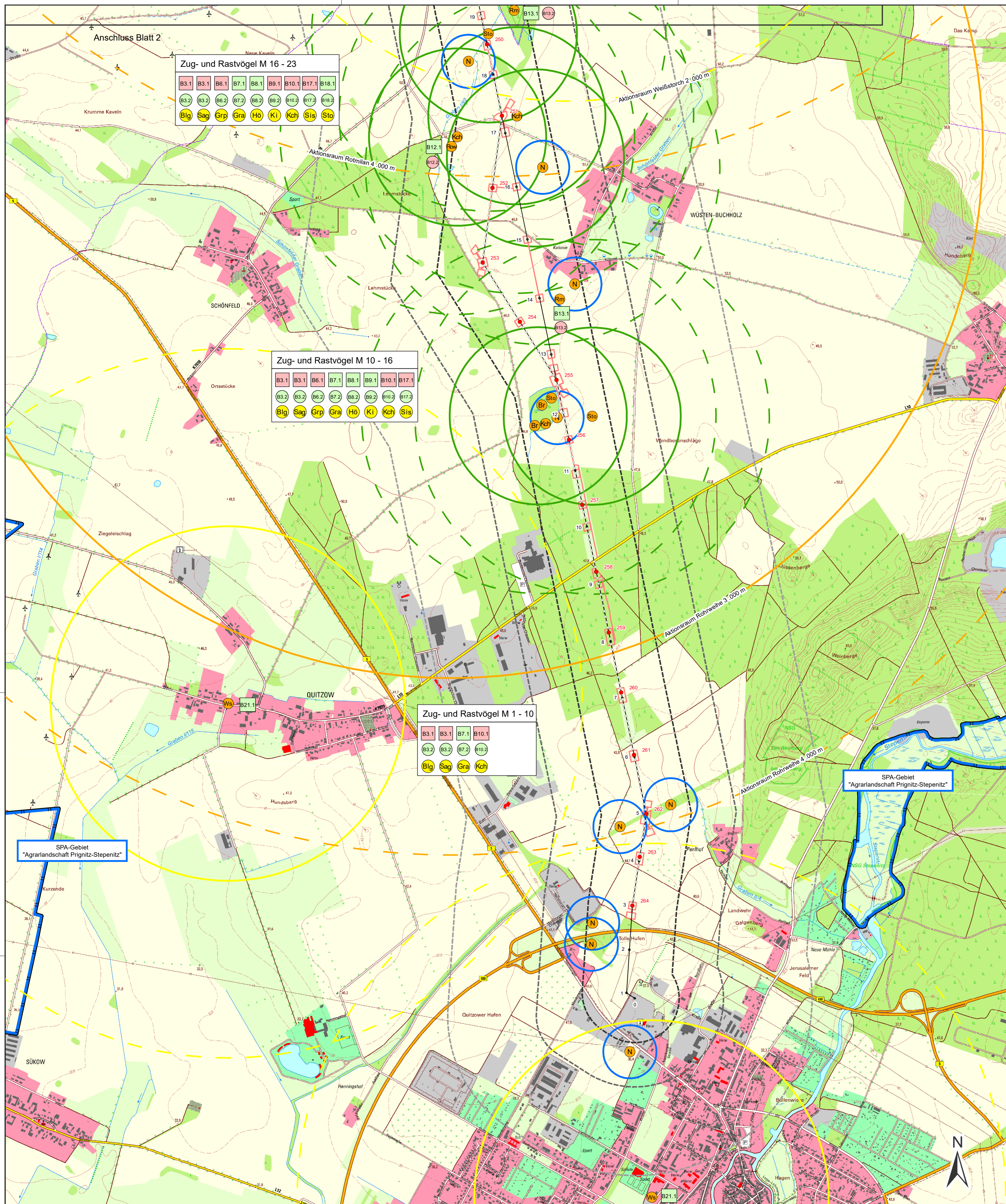

Gragans (<i>Anser anser</i>) Beeinträchtigung der Erhaltungsziele durch das geplante Vorhaben B7.1 Anlagebedingte Kollisionsgefährdung B7.2 Baubedingte Störung von Rastflächen EINSTUFUNG DER BEEINTRÄCHTIGUNGEN DER ERHALTUNGSZIELE NICHT ERHEBLICH	Nachtigall (<i>Luscinia megarhynchos</i>) Beeinträchtigung der Erhaltungsziele durch das geplante Vorhaben B11.1 Anlagebedingte Kollisionsgefährdung B11.2 Baubedingte Störung EINSTUFUNG DER BEEINTRÄCHTIGUNGEN DER ERHALTUNGSZIELE NICHT ERHEBLICH	Schwarzstorch (<i>Ciconia nigra</i>) Beeinträchtigung der Erhaltungsziele durch das geplante Vorhaben B15.1 Anlagebedingte Kollisionsgefährdung EINSTUFUNG DER BEEINTRÄCHTIGUNGEN DER ERHALTUNGSZIELE NICHT ERHEBLICH	Gebirgsstelze (<i>Motacilla cinerea</i>) Beeinträchtigung der Erhaltungsziele durch das geplante Vorhaben B5.1 Anlagebedingte Kollisionsgefährdung B5.2 Baubedingte Störung eines Brutplatzes bei Mast 50alt EINSTUFUNG DER BEEINTRÄCHTIGUNGEN DER ERHALTUNGSZIELE ERHEBLICH	Rohrwehe (<i>Circus aeruginosus</i>) Beeinträchtigung der Erhaltungsziele durch das geplante Vorhaben B12.1 Anlagebedingte Kollisionsgefährdung B12.2 Baubedingte Störung eines Brutplatzes bei Mast 7alt EINSTUFUNG DER BEEINTRÄCHTIGUNGEN DER ERHALTUNGSZIELE ERHEBLICH	Rotmilan (<i>Milvus milvus</i>) Beeinträchtigung der Erhaltungsziele durch das geplante Vorhaben B13.1 Anlagebedingte Kollisionsgefährdung B13.2 Baubedingte Störung von 4 Brutplätzen bei den Masten 14alt, 18*19alt, 50alt, 58alt EINSTUFUNG DER BEEINTRÄCHTIGUNGEN DER ERHALTUNGSZIELE ERHEBLICH	Schwarzmilan (<i>Milvus migrans</i>) Beeinträchtigung der Erhaltungsziele durch das geplante Vorhaben B14.1 Anlagebedingte Kollisionsgefährdung B14.2 Baubedingte Störung von zwei Brutplätzen bei den Masten 57alt, 58alt EINSTUFUNG DER BEEINTRÄCHTIGUNGEN DER ERHALTUNGSZIELE ERHEBLICH	Wasserralle (<i>Rallus aquaticus</i>) Beeinträchtigung der Erhaltungsziele durch das geplante Vorhaben B20.1 Anlagebedingte Kollisionsgefährdung B20.2 Baubedingte Störung eines Brutplatzes bei Mast 49/50alt EINSTUFUNG DER BEEINTRÄCHTIGUNGEN DER ERHALTUNGSZIELE ERHEBLICH	Baumfalk (<i>Falco subbuteo</i>) Beeinträchtigung der Erhaltungsziele durch das geplante Vorhaben B1.1 Anlagebedingte Kollisionsgefährdung B1.2 Baubedingte Störung eines Brutplatzes bei Mast 47alt B1.3 Baubedingter Verlust einer geschützten Niststätte auf Mast 47alt EINSTUFUNG DER BEEINTRÄCHTIGUNGEN DER ERHALTUNGSZIELE ERHEBLICH
--	---	---	---	--	--	---	---	--

Bekassine (<i>Gallinago gallinago</i>) Beeinträchtigung der Erhaltungsziele durch das geplante Vorhaben B2.1 Anlagebedingte Kollisionsgefährdung (Masten 48 - 51alt) B2.2 Baubedingte Störung von Rastflächen EINSTUFUNG DER BEEINTRÄCHTIGUNGEN DER ERHALTUNGSZIELE ERHEBLICH	Bläss- und Saatgans (<i>Anser albifrons/Anser fabalis</i>) Beeinträchtigung der Erhaltungsziele durch das geplante Vorhaben B3.1 Anlagebedingte Kollisionsgefährdung (alle Mastabschnitte) B3.2 Baubedingte Störung von Rastflächen EINSTUFUNG DER BEEINTRÄCHTIGUNGEN DER ERHALTUNGSZIELE ERHEBLICH	Blässralle (<i>Fulica atra</i>) Beeinträchtigung der Erhaltungsziele durch das geplante Vorhaben B4.1 Anlagebedingte Kollisionsgefährdung EINSTUFUNG DER BEEINTRÄCHTIGUNGEN DER ERHALTUNGSZIELE ERHEBLICH	Goldregenpfeifer (<i>Pluvialis apricaria</i>) Beeinträchtigung der Erhaltungsziele durch das geplante Vorhaben B6.1 Anlagebedingte Kollisionsgefährdung (Masten 10 - 23alt) B6.2 Baubedingte Störung von Rastflächen EINSTUFUNG DER BEEINTRÄCHTIGUNGEN DER ERHALTUNGSZIELE ERHEBLICH	Höckerschwan (<i>Cygnus olor</i>) Beeinträchtigung der Erhaltungsziele durch das geplante Vorhaben B8.1 Anlagebedingte Kollisionsgefährdung (Masten 31 - 45alt) B8.2 Baubedingte Störung von Rastflächen EINSTUFUNG DER BEEINTRÄCHTIGUNGEN DER ERHALTUNGSZIELE ERHEBLICH	Kiebitz (<i>Vanellus vanellus</i>) Beeinträchtigung der Erhaltungsziele durch das geplante Vorhaben B9.1 Anlagebedingte Kollisionsgefährdung (Masten 16 - 23alt, 31 - 45alt, 48 - 51alt, 54 - 59alt) B9.2 Baubedingte Störung von Rastflächen EINSTUFUNG DER BEEINTRÄCHTIGUNGEN DER ERHALTUNGSZIELE ERHEBLICH	Singschwan (<i>Cygnus cygnus</i>) Beeinträchtigung der Erhaltungsziele durch das geplante Vorhaben B17.1 Anlagebedingte Kollisionsgefährdung (Masten 10 - 23alt, 31 - 45alt, 48 - 51alt, 54 - 59alt) B17.2 Baubedingte Störung von Rastflächen EINSTUFUNG DER BEEINTRÄCHTIGUNGEN DER ERHALTUNGSZIELE ERHEBLICH	Stockente (<i>Anas platyrhynchos</i>) Beeinträchtigung der Erhaltungsziele durch das geplante Vorhaben B18.1 Anlagebedingte Kollisionsgefährdung (Masten 35 - 45alt) B18.2 Baubedingte Störung EINSTUFUNG DER BEEINTRÄCHTIGUNGEN DER ERHALTUNGSZIELE ERHEBLICH	Weißstorch (<i>Ciconia ciconia</i>) Beeinträchtigung der Erhaltungsziele durch das geplante Vorhaben B21.1 Anlagebedingte Kollisionsgefährdung (Brutplätze bei Neuhausen, Streiten, K963) EINSTUFUNG DER BEEINTRÄCHTIGUNGEN DER ERHALTUNGSZIELE ERHEBLICH
--	--	---	---	---	--	---	---	---

Kranich (<i>Grus grus</i>) Beeinträchtigung der Erhaltungsziele durch das geplante Vorhaben B10.1 Anlagebedingte Kollisionsgefährdung B10.2 Baubedingte Störung eines Brutplatzes bei Mast 50alt EINSTUFUNG DER BEEINTRÄCHTIGUNGEN DER ERHALTUNGSZIELE ERHEBLICH	Seeadler (<i>Haliaeetus albicilla</i>) Beeinträchtigung der Erhaltungsziele durch das geplante Vorhaben B16.1 Anlagebedingte Kollisionsgefährdung B16.2 Baubedingte Störung eines Horststandortes bei Mollitz EINSTUFUNG DER BEEINTRÄCHTIGUNGEN DER ERHALTUNGSZIELE ERHEBLICH	Teichralle (<i>Gallinula chloropus</i>) Beeinträchtigung der Erhaltungsziele durch das geplante Vorhaben B19.1 Anlagebedingte Kollisionsgefährdung B19.2 Baubedingte Störung eines Brutplatzes bei Mast 55alt EINSTUFUNG DER BEEINTRÄCHTIGUNGEN DER ERHALTUNGSZIELE ERHEBLICH
---	--	--

Maßnahmen zur Schadensbegrenzung V _{vor-4} Bauzeitenregelung für Brutvögel V _{vor-6} Markierung des Erdsseils V _{vor-7} Markierung des Erdsseils VERBLEIBENDE BEEINTRÄCHTIGUNGEN DER ERHALTUNGSZIELE NICHT ERHEBLICH	Maßnahmen zur Schadensbegrenzung V _{vor-4} Rückbau von als Brutplatz genutzten Masten außerhalb der Brutzeit V _{vor-6} Bauzeitenregelung für Brutvögel V _{vor-7} Anbringen von Nisthilfen für Baum- und Turmfalken VERBLEIBENDE BEEINTRÄCHTIGUNGEN DER ERHALTUNGSZIELE NICHT ERHEBLICH
--	--

Schutzgebiete
SPA-Gebiet "Agrarlandschaft Prignitz-Stepenitz" (DE 2738-421)

Untersuchungsraum
500 m Korridor (Brutvögel)
1.000 m Korridor (Rastvögel)
2.000 m Korridor (Groß- und Greifvögel)

Planung
160 380-kV-Leitung Parchim/Süd - Perleberg
Montageflächen
Zuwegung

Nachrichtlich
116 220-kV-Leitung Wolmirstedt - Güstrow
Landesgrenze

Beeinträchtigung der Erhaltungsziele

B1.1 Beeinträchtigungsnummer
B1.1 Beeinträchtigungsnummer

Betrachtete Vogelart
Beeinträchtigung der Erhaltungsziele durch das geplante Vorhaben
B1.1 Beschreibung der Beeinträchtigung inkl. Einstufung der Erheblichkeit
B1.2

Beeinträchtigung der Erhaltungsziele durch andere Pläne und Projekte
B1.8 Beschreibung der Beeinträchtigung inkl. Einstufung der Erheblichkeit
B1.9

EINSTUFUNG DER BEEINTRÄCHTIGUNGEN DER ERHALTUNGSZIELE (KUMULATIV)
ERHEBLICH
NICHT ERHEBLICH

Geprüftes Vorhaben
B Baubedingte Beeinträchtigung
B Anlagebedingte Beeinträchtigung

Maßnahmen zur Schadensbegrenzung
V_{vor-7} Markierung des Erdsseils
VERBLEIBENDE BEEINTRÄCHTIGUNGEN DER ERHALTUNGSZIELE
NICHT ERHEBLICH

..... Markierung des Erdsseils

Avifauna

Brutvögel
Zug- und Rastvögel

Bf Baumfalk
Br Blässralle
Ge Gebirgsstelze
Kch Kranich
N Nachtigall
Row Rohrwehe
Rm Rotmilan
Swm Schwarzmilan
Sto Stockente
Tr Teichralle
Wr Wasserralle
Ws Weißstorch

Be Bekassine
Blg Blässgans
Sag Saatgans
Grp Goldregenpfeifer
Gra Graugans
Hö Höckerschwan
Ki Kiebitz
Kch Kranich
Sis Singschwan
Sto Stockente

Zum Schutz der Horststandorte werden Brutvorkommen und Aktionsräume sensibler Großvogelarten nicht kartografisch dargestellt.

zentraler / weiterer Aktionsraum von:
- Baumfalk, Rohrwehe, Rotmilan, Schwarzmilan (3.000 m / 4.000 m)
- Weißstorch (1.000 m / 2.000 m)
- Nachtigall (150 m)
- allen sonstigen Brutvogelarten (500 m / 1.000 m)

Planfeststellungsverfahren
Netzverstärkung Güstrow - Wolmirstedt
380-kV-Ersatzneubau Parchim Süd - Perleberg

Abschnitt: **Abschnitt Brandenburg**

Titel: Verträglichkeitsuntersuchung gemäß § 34 BNatSchG
SPA-Gebiet "Prignitz-Stepenitz" (DE 2738-421)
Beeinträchtigungen der Erhaltungsziele / Maßnahmen zur Schadensbegrenzung

Unterlage: 10.1.2 / Karte 2 Blatt: 3 Maßstab: 1 : 10.000

0 0,2 0,4 0,6 0,8 Km

DTK 10-V, GeoBasis-DE

Vorbahenträger: 50Hertz Transmission GmbH Heidesstraße 2 D-10557 Berlin
Bearbeitung: Förster Planungsbüro Dudenstr. 15 10965 Berlin Tel.: 030/789903-86 Fax: 97

Nr.	Änderung	Datum	Name

aufgestellt: 31.10.2018
I.A. M. Wildgrube I.A. M. Steffen

geändert: Gehört zum Planfeststellungsbeschluss des LBGR vom 10.03.2023, Az.: 27.2-1-204

Seite 10/4