

Legende

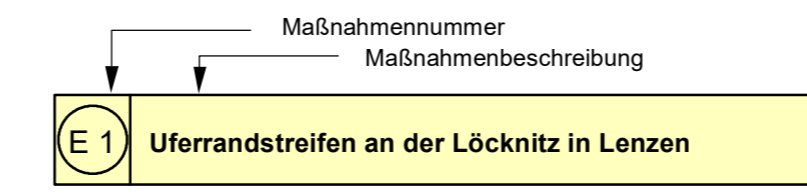

E = Ersatzmaßnahme

- Lage der landschaftspflegerischen Maßnahme
- Flächenpool Lötznitz / Elbe
- 380-kV-Leitung Parchim Süd - Perleberg
- Landesgrenze Mecklenburg-Vorpommern / Brandenburg

Nachrichtlich

- 380-kV-Leitung Parchim Süd - Perleberg
- Landesgrenze Mecklenburg-Vorpommern / Brandenburg

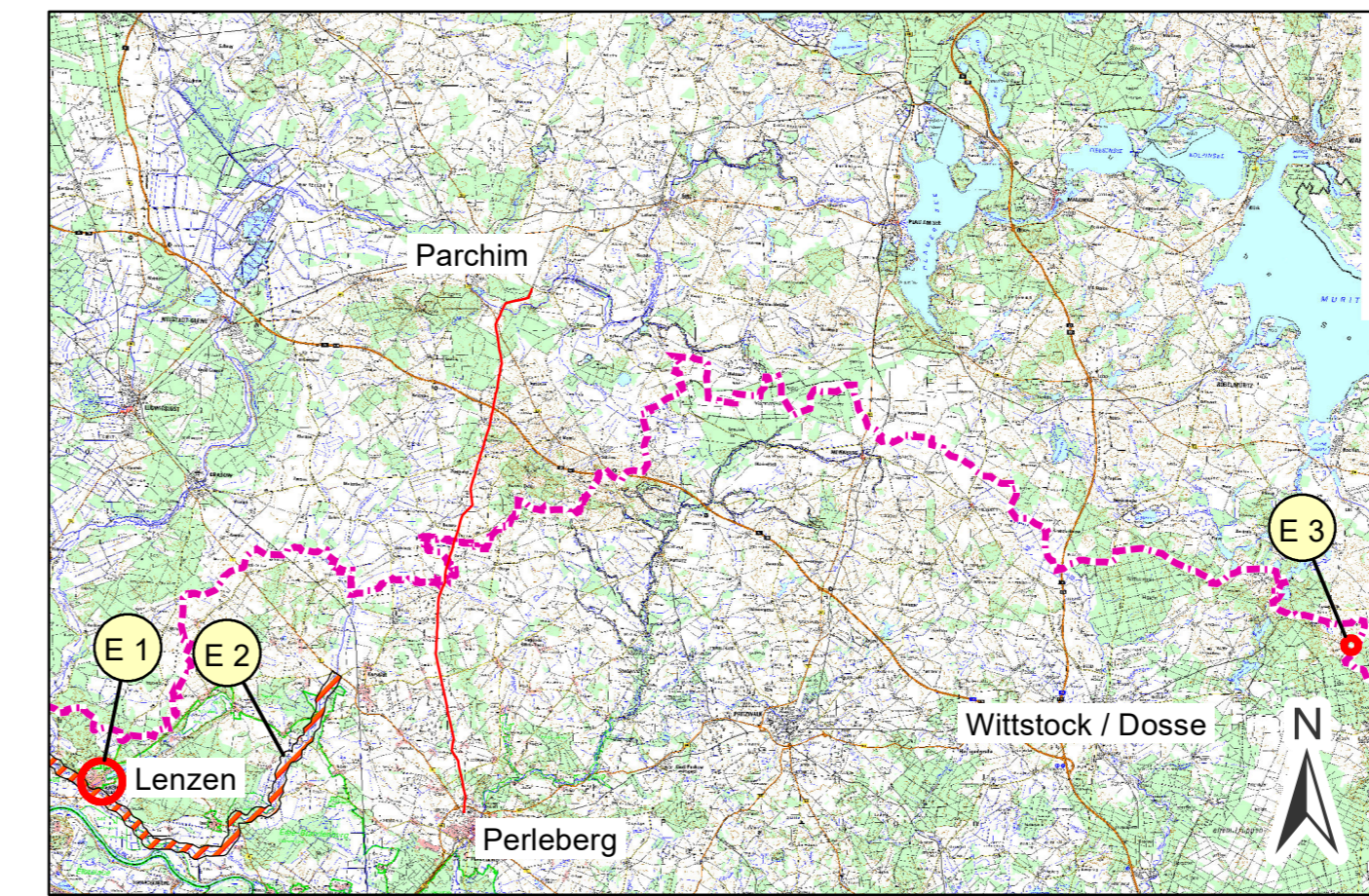

Planfeststellungsverfahren
 Netzverstärkung Güstrow - Wolmirstedt
 380-kV-Ersatzneubau Parchim Süd - Perleberg



Abschnitt:
Abschnitt Brandenburg

Titel: **Umweltverträglichkeitsstudie und Landschaftspflegerischer Begleitplan**
 Übersichtsplan der Ersatzmaßnahmen

Unterlage: 8.4.2 Blatt: 1 Maßstab: 1 : 100.000 / 1 : 500.000

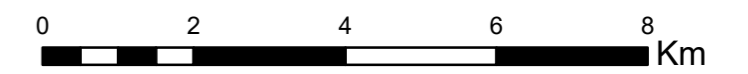

DTK 100-V, GeoBasis-DE

Vorhabenträger: 50Hertz Transmission GmbH
 Heidestraße 2
 D-10557 Berlin

Bearbeitung: **Förster Planungsbüro**
 Dudenstr. 15 10965 Berlin
 Tel.: 030/ 789903-96 Fax: -97

Nr.	Änderung	Datum	Name

aufgestellt: 31.10.2018

i.A. M. Wildgrube *i.A. M. Steffen*

geändert: