

**Legende**

**Landschaftsräume**

- durch Acker geprägter Landschaftsraum
- durch Wiesen, Weiden, Gras- und Staudenfluren geprägter Landschaftsraum
- Siedlungsgebiete

**Landschaftsbild prägende Strukturen**

- Gewässer
- Wald, Gebüsch, Gehölze und Baumgruppen
- Gärten, Kleingartenanlagen und sonstige gestaltete Flächen
- Einzelbäume
- Baumreihen
- Hecken

**Landschaftsbildräume**

- 1 Agrarlandschaft um Perleberg und Wüsten-Buchholz
- 2 Agrarlandschaft von Klockow bis Karwe
- 3 Kieferndominierte Forsten zwischen Perleberg und Neuhof
- 4 Niederungsbereiche im Umkreis von Karwe, Berger Graben und Goldbeck

**Schutzwürdigkeit der Landschaftsbildräume**

- überbaute, versiegelte Flächen
- gering bis mittel
- mittel bis hoch
- hoch bis sehr hoch
- sehr hoch

**Landschaftsbildbeeinträchtigung**

- Zerschneidung durch Verkehrsstrassen
- Windkraftanlagen

**Kultur- und Sachgüter**

- Baudenkmal
- Bodendenkmal
- Bodendenkmalvermutungsflächen

**Konflikte**

Konfliktbezeichnung (fortlaufend)

Konfliktnummer  
Bezug zur fortlaufenden Konfliktnummer

KL 1	Mast Nr. 216-219, 223-225, 229-239, 247-264
Anlagebedingte Beeinträchtigung des Landschaftsbildes durch die Erhöhung der Maste (36 Maste)	

Erläuterung des Konfliktes  
(Schutzgutbezogene Erläuterung siehe Text)

**Nachrichtlich**

- U-Raum 3.000 m
- Landesgrenze

**Planfeststellungsverfahren**



Netzverstärkung Güstrow - Wolmirstedt  
380-kV-Ersatzneubau Parchim Süd - Perleberg

Abschnitt: **Abschnitt Brandenburg**

**Titel: Umweltverträglichkeitsstudie und Landschaftspflegerischer Begleitplan Bestands- und Konfliktplan Mensch / Landschaftsbild / Kultur- und Sachgüter**

Unterlage: **8.3.3** Blatt: **1** Maßstab: **1 : 25.000**

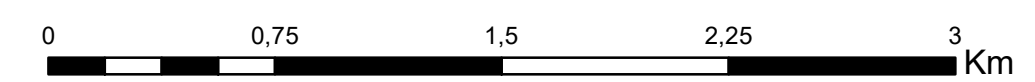

DTK 25-V, GeoBasis-DE

Vorhabenträger: 50Hertz Transmission GmbH  
Heidestraße 2  
D-10557 Berlin

Bearbeitung: **Förster Planungsbüro**  
Dudenstr. 15 10965 Berlin  
Tel.: 030/ 789903-96 Fax: -97

Nr.	Änderung	Datum	Name

aufgestellt: 31.10.2018

i.A. M. Wildgrube                      i.A. M. Steffen

geändert:



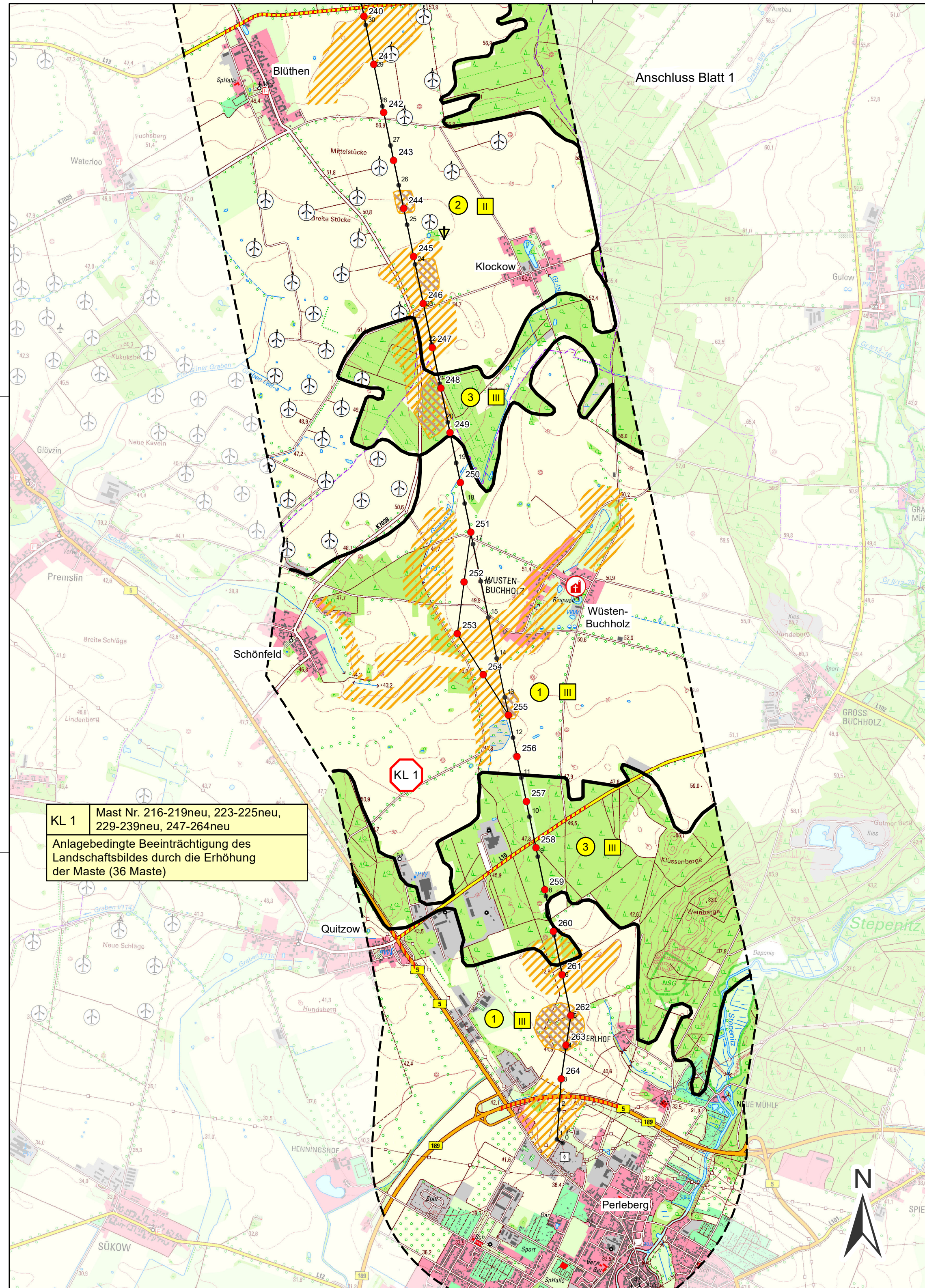

**Legende**

**Landschaftsräume**

- durch Acker geprägter Landschaftsraum
- durch Wiesen, Weiden, Gras- und Staudenfluren geprägter Landschaftsraum
- Siedlungsgebiete

**Landschaftsbild prägende Strukturen**

- Gewässer
- Wald, Gebüsche, Gehölze und Baumgruppen
- Gärten, Kleingartenanlagen und sonstige gestaltete Flächen
- Einzelbäume
- Baumreihen
- Hecken

**Landschaftsbildräume**

- 1 1 Agrarlandschaft um Perleberg und Wüsten-Buchholz
- 2 2 Agrarlandschaft von Klockow bis Karwe
- 3 3 Kieferndominierte Forsten zwischen Perleberg und Neuhof
- 4 4 Niederungsbereiche im Umkreis von Karwe, Berger Graben und Goldbeck

**Schutzwürdigkeit der Landschaftsbildräume**

- I überbaute, versiegelte Flächen
- II gering bis mittel
- III mittel bis hoch
- IV hoch bis sehr hoch
- V sehr hoch

**Landschaftsbildbeeinträchtigung**

- Zerschneidung durch Verkehrsstrassen
- Windkraftanlagen

**Kultur- und Sachgüter**

- Baudenkmal
- Bodendenkmal
- Bodendenkmalvermutungsflächen

**Konflikte**

KL 1 Konfliktbezeichnung (fortlaufend)

↓ Konfliktnummer  
↓ Bezug zur fortlaufenden Konfliktnummer

KL 1	Mast Nr. 216-219, 223-225, 229-239, 247-264
Anlagebedingte Beeinträchtigung des Landschaftsbildes durch die Erhöhung der Maste (36 Maste)	

↑ Erläuterung des Konfliktes (Schutzgutbezogene Erläuterung siehe Text)

**Nachrichtlich**

- U-Raum 3.000 m
- Landesgrenze

**Planfeststellungsverfahren**

Netzverstärkung Güstrow - Wolmirstedt  
380-kV-Ersatzneubau Parchim Süd - Perleberg

---

Abschnitt: **Abschnitt Brandenburg**

---

Titel: **Umweltverträglichkeitsstudie und Landschaftspflegerischer Begleitplan**  
**Bestands- und Konfliktplan Mensch / Landschaftsbild / Kultur- und Sachgüter**

---

Unterlage: <b>8.3.3</b>	Blatt: <b>2</b>	Maßstab: <b>1 : 25.000</b>
-------------------------	-----------------	----------------------------

DTK 25-V, GeoBasis-DE

---

Vorhabenträger: 50Hertz Transmission GmbH Heidestraße 2 D-10557 Berlin	Bearbeitung: <b>Förster</b> <b>Planungsbüro</b> Dudenstr. 15 10965 Berlin Tel.: 030/ 789903-96 Fax: -97
--	--

---

Nr.	Änderung	Datum	Name

---

aufgestellt: 31.10.2018  <div style="display: flex; justify-content: space-between;"> <div style="text-align: center;">  i.A. M. Wildgrube         </div> <div style="text-align: center;">  i.A. M. Steffen         </div> </div>	geändert:
--	-----------

Gehört zum Planfeststellungsbeschluss des LBGR vom 10.02.2023, Az.: 27.2-1-204

Seite 574