

**Biotoptypen**

**Fließgewässer**

- 01130 Gräben
- 01132 Gräben, naturnah, beschattet

**Standgewässer**

- 02120 Perennierendes Kleingewässer
- 02122 Perennierendes Kleingewässer, naturnah, beschattet
- 02140 Staugewässer / Kleinspeicher
- 02142 Staugewässer / Kleinspeicher, naturnah, beschattet
- 02150 Teiche
- 02153 Teich, überwiegend bis vollständig verbaut; bzw. technisches Becken
- 022111 Schilf-Röhricht

**Anthropogene Rohbodenstandorte und Ruderalfluren**

- 032001 Ruderale Pionier-, Gras- und Staudenfluren, weitgehend ohne Gehölzbewuchs
- 032002 Ruderale Pionier-, Gras- und Staudenfluren, mit Gehölzaufwuchs
- 033201 Sonstige Spontanvegetation auf Sekundärstandorten, von Gräsern dominierte Bestände, weitgehend ohne Gehölzbewuchs

**Moore und Sümpfe**

- 04500 Nährstoffreiche Moore und Sümpfe

**Gras- und Staudenfluren**

- 0510301 Feuchtwiese nährstoffreicher Standorte, weitgehend ohne spontanen Gehölzbewuchs
- 05110 Frischwiesen und Frischweiden
- 0511001 Frischwiesen und Frischweiden, weitgehend ohne spontanen Gehölzbewuchs
- 0511002 Frischwiesen und Frischweiden, weitgehend ohne spontanen Gehölzbewuchs
- 0511101 Frischwiesen und Frischweiden, mit Gehölzbewuchs
- 0511201 Frischweide, Fettweide, weitgehend ohne spontanen Gehölzbewuchs
- 0511202 Frischwiese, mit Gehölzbewuchs
- 0513101 Grünlandbrache feuchter Standorte, weitgehend ohne spontanen Gehölzbewuchs
- 0513201 Grünlandbrachen frischer Standorte, weitgehend ohne spontanen Gehölzbewuchs
- 0513301 Grünlandbrache trockener Standorte, weitgehend ohne spontanen Gehölzbewuchs
- 0514301 Staudenfluren (Säume) trockenwarmer Standorte, weitgehend ohne spontanen Gehölzbewuchs
- 05150 Intensivgrasland
- 051601 Zierrasen / Scherrasen, weitgehend ohne Bäume

**Zwergstrauchheiden und Nadelgebüsche**

- 0610202 Trockene Sandheiden, mit Gehölzbewuchs

**Laubgebüsche, Feldgehölze, Alleen, Baumreihen und Baumgruppen**

- 07101 Gebüsche nasser Standorte
- 071022 Laubgebüsch frischer Standorte, überwiegend nicht heimische Arten
- 07111 Feldgehölz nasser oder feuchter Standorte
- 07113 Feldgehölze mittlerer Standorte
- 07115 Feldgehölzähnliche Bestände im Siedlungsbereich
- 07130 Hecken und Windschutzstreifen
- 07131 Hecken und Windschutzstreifen ohne Überschirmung
- 07132 Hecken und Windschutzstreifen von Bäumen überschirmt
- 07141 Alleen
- 07142 Baumreihen
- 07150 Solitäräume und Baumgruppen
- 07152 Sonstige Solitäräume
- 07153 Einsichtige oder kleine Baumgruppen
- 07181 Obstbaumallee
- 07190 Standorttypischer Gehölzsaum an Gewässern

**Wälder und Forste**

- 08261 Kahlfelder, Rodungen
- 08262 Junge Aufforstungen
- 08281 Vorwälder trockener Standorte
- 082818 Sonstiger Vorwald aus Laubbaumarten
- 08282 Vorwälder frischer Standorte
- 083108 Eichenforst, Nebenbaumart 10-30% sonstige Laubholzarten
- 08350 Pappelforst

- 083501 Pappelforst, Nebenbaumart 10-30% Eiche
- 083608 Birkenforst, Nebenbaumart 10-30% sonstige Laubholzarten
- 083680 Birkenforst, Mischbaumart > 30% sonstige Laubholzarten
- 08370 Erlenforst
- 083708 Erlenforst, Nebenbaumart 10-30% sonstige Laubholzarten
- 083738 Erlenforst, Mischbaumart > 30% Esche, Nebenbaumart 10-30% sonstige Laubholzarten
- 08378 Erlenforst, Mischbaumart > 30% sonstige Laubholzarten
- 08380 Forst sonstiger Laubholzarten
- 08480 Kiefernforst
- 085102 Eichenforst, Nebenbaumart 10-30% Buche
- 085807 Laubholzforst sonstiger Laubholzarten, Nebenbaumart 10-30% Fichte
- 085808 Laubholzforst sonstiger Laubholzarten, Nebenbaumart 10-30% Kiefer
- 08588 Laubholzforst sonstiger Laubholzarten, Mischbaumart > 30% Kiefer, Nebenbaumart 10-30% Fichte
- 085887 Laubholzforst sonstiger Laubholzarten, Mischbaumart > 30% Kiefer, Nebenbaumart 10-30% Fichte
- 086108 Douglasienforst, Nebenbaumart 10-30% sonstige Laubholzarten
- 086128 Douglasienforst, Mischbaumart > 30% Buche, Nebenbaumart 10-30% sonstige Laubholzarten
- 08618 Douglasienforst, Mischbaumart > 30% sonstige Laubholzarten
- 086801 Kiefernforst, Nebenbaumart 10-30% Eiche
- 086806 Kiefernforst, Nebenbaumart 10-30% Birke
- 086808 Kiefernforst, Nebenbaumart 10-30% sonstige Laubholzarten
- 086809 Kiefernforst, Nebenbaumart 10-30% mehrere Laubholzarten in etwa gleichen Anteilen
- 08681 Kiefernforst, Mischbaumart > 30% Eiche
- 086818 Kiefernforst, Mischbaumart > 30% Eiche, Nebenbaumart 10-30% sonstige Laubholzarten
- 08686 Kiefernforst, Mischbaumart > 30% Birke
- 08688 Kiefernforst, Mischbaumart > 30% sonstige Laubholzarten
- 086901 Nadelholzforst aus mehreren Nadelholzarten, Nebenbaumart 10-30% Eiche

**Äcker**

- 09130 Intensiv genutzte Äcker
- 09140 Ackerbrachen

**Biotope der Grün- und Freiflächen**

- 10102 Friedhöfe
- 10111 Gärten
- 10112 Grabeland

**Sonderbiotope**

- 11162 Steinhäufen und -wälle, beschattet
- 11250 Baumschulen, Erwerbsgartenbau

**Bebaute Gebiete, Verkehrsanlagen und Sonderflächen**

- 12261 Einzel- und Reihenhausbau mit Ziergärten
- 12312 Industrie-, Gewerbe-, Handels- und Dienstleistungsflächen mit geringem Grünflächenanteil
- 12410 Gebäude bäuerlicher Landwirtschaft
- 12420 Gebäude industrieller Landwirtschaft
- 12502 Ver- und Entsorgungsanlagen, mit geringem Grünflächenanteil
- 12521 Kraftwerke, mit hohem Grünflächenanteil
- 12523 Windkraftanlage
- 12610 Straßen
- 12650 Wege
- 12730 Bauflächen, Baustellen
- 12740 Lagerflächen

**Geschützte Biotope**



**Böden**

- Böden besonderer Funktionsausprägung

**Schutzgebiete**

- Naturschutzgebiet (NSG)
- Fauna-Flora-Habitat-Gebiet (FFH)
- Special Protection Area (Vogelschutzgebiet SPA)
- Landschaftsschutzgebiet (LSG)
- Wasserschutzgebiet Zone II / III

**Untersuchungsraum**

- Untersuchungsraumgrenze (500 m - Korridor)

**Planung**

- 380-kV-Leitung Parchim/Süd - Perleberg
- Montageflächen
- Zuwegung

**Konflikte**

- KB 1** Konfliktbezeichnung (fortlaufend)  
Baum-Nr. XX, Erläuterung s. Textteil

Konfliktnummer  
Bezug zur fortlaufenden Konfliktnummer

<b>KB 2</b>	Mast Nr. 257, 258, 259
Anlagebedingter Verlust von trockener Sandheide mit Gehölzbewuchs (0610202, §) durch Mastfundamente (24 m²)	

Erläuterung des Konfliktes  
(Schutzgutbezogene Erläuterung siehe Text)

**Nachrichtlich**

- 116 220-kV-Leitung Parchim/Süd - Perleberg
- Landesgrenze

## Planfeststellungsverfahren

### Netzverstärkung Güstrow - Wolmirstedt 380-kV-Ersatzneubau Parchim Süd - Perleberg

Abschnitt: **Abschnitt Brandenburg**

Titel: **Umweltverträglichkeitsstudie und Landschaftspflegerischer Begleitplan**  
**Bestands- und Konfliktplan Biotope**

Unterlage: <b>8.3.1</b>	Blatt: <b>1</b>	Maßstab: <b>1 : 10.000</b>
-------------------------	-----------------	----------------------------

DTK 10-V, GeoBasis-DE

Vorhabenträger: 50Hertz Transmission GmbH Heidestraße 2 D-10557 Berlin	Bearbeitung: <b>Förster Planungsbüro</b> Dudenstr. 15 10965 Berlin Tel.: 030/ 789903-96 Fax: -97
--	--

Nr.	Änderung	Datum	Name

aufgestellt: 31.10.2018

I.A. M. Wildgrube

I.A. M. Steffen

geändert:

Geändert zum Planfeststellungsbeschluss des LBGR vom 10.02.2023, Az.: 27.2-1-204



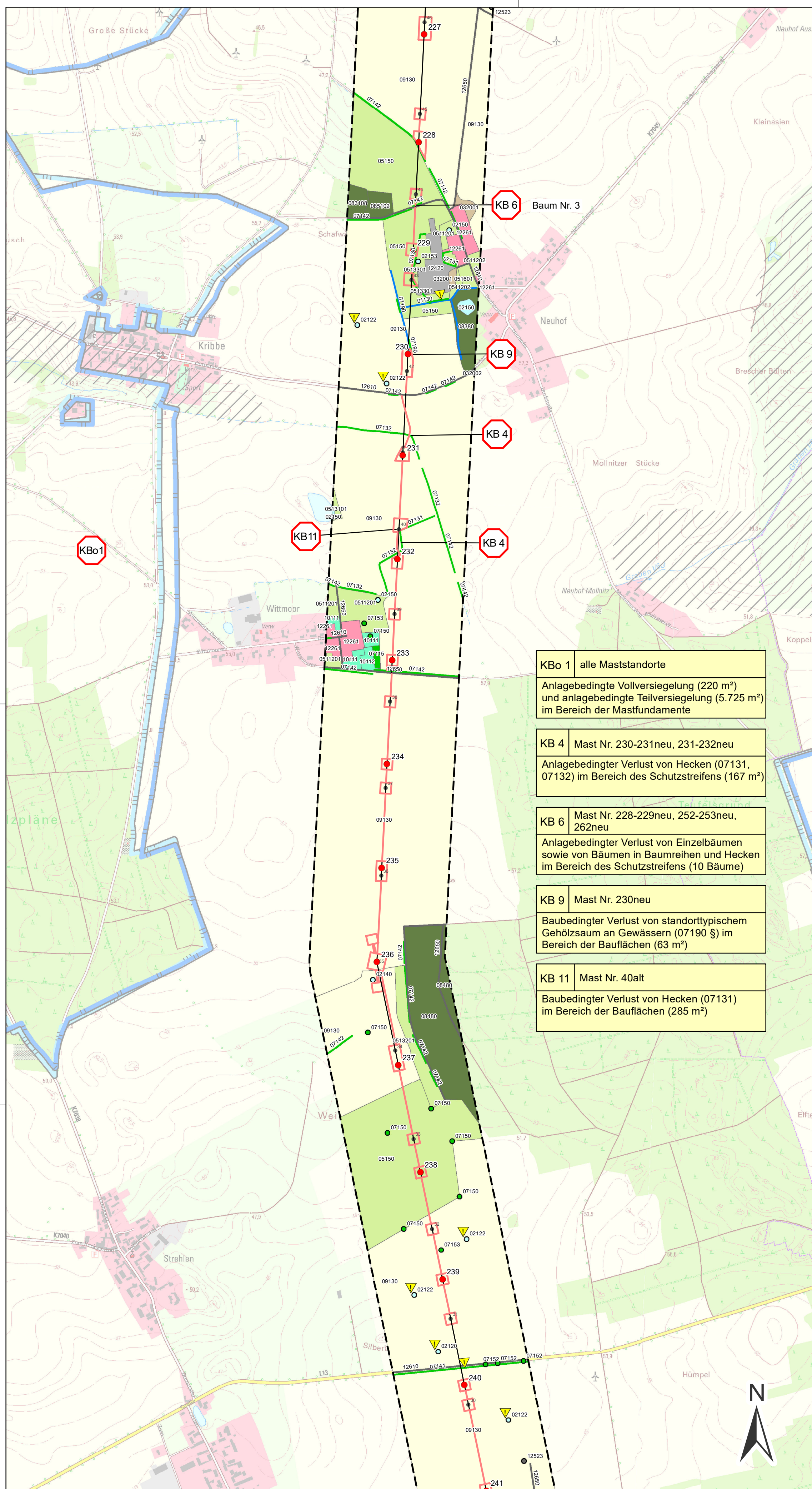

<b>KB 1</b> alle Maststandorte
Anlagebedingte Vollversiegelung (220 m <sup>2</sup> ) und anlagebedingte Teilversiegelung (5.725 m <sup>2</sup> ) im Bereich der Mastfundamente
<b>KB 4</b> Mast Nr. 230-231neu, 231-232neu
Anlagebedingter Verlust von Hecken (07131, 07132) im Bereich des Schutzstreifens (167 m <sup>2</sup> )
<b>KB 6</b> Mast Nr. 228-229neu, 252-253neu, 262neu
Anlagebedingter Verlust von Einzelbäumen sowie von Bäumen in Baumreihen und Hecken im Bereich des Schutzstreifens (10 Bäume)
<b>KB 9</b> Mast Nr. 230neu
Baubedingter Verlust von standorttypischem Gehölzsaum an Gewässern (07190 §) im Bereich der Bauflächen (63 m <sup>2</sup> )
<b>KB 11</b> Mast Nr. 40alt
Baubedingter Verlust von Hecken (07131) im Bereich der Bauflächen (285 m <sup>2</sup> )

### Biotoptypen

#### Fließgewässer

- 01130 Gräben
- 01132 Gräben, naturnah, beschattet

#### Standgewässer

- 02120 Perennierendes Kleingewässer
- 02122 Perennierendes Kleingewässer, naturnah, beschattet
- 02140 Staugewässer / Kleinspeicher
- 02142 Staugewässer / Kleinspeicher, naturnah, beschattet
- 02150 Teiche
- 02153 Teich, überwiegend bis vollständig verbaut; bzw. technisches Becken
- 022111 Schilf-Röhricht

#### Anthropogene Rohbodenstandorte und Ruderalfluren

- 032001 Ruderale Pionier-, Gras- und Staudenfluren, weitgehend ohne Gehölzbewuchs
- 032002 Ruderale Pionier-, Gras- und Staudenfluren, mit Gehölzaufwuchs
- 033201 Sonstige Spontanvegetation auf Sekundärstandorten, von Gräsern dominierte Bestände, weitgehend ohne Gehölzbewuchs

#### Moore und Sümpfe

- 04500 Nährstoffreiche Moore und Sümpfe

#### Gras- und Staudenfluren

- 0510301 Feuchtwiese nährstoffreicher Standorte, weitgehend ohne spontanen Gehölzbewuchs
- 05110 Frischwiesen und Frischweiden
- 0511001 Frischwiesen und Frischweiden, weitgehend ohne spontanen Gehölzbewuchs
- 0511002 Frischwiesen und Frischweiden, weitgehend ohne spontanen Gehölzbewuchs
- 0511101 Frischwiesen und Frischweiden, mit Gehölzbewuchs
- 0511201 Frischweide, Fettweide, weitgehend ohne spontanen Gehölzbewuchs
- 0511202 Frischwiese, mit Gehölzbewuchs
- 0513101 Grünlandbrache feuchter Standorte, weitgehend ohne spontanen Gehölzbewuchs
- 0513201 Grünlandbrachen frischer Standorte, weitgehend ohne spontanen Gehölzbewuchs
- 0513301 Grünlandbrache trockener Standorte, weitgehend ohne spontanen Gehölzbewuchs
- 0514301 Staudenfluren (Säume) trockenwarmer Standorte, weitgehend ohne spontanen Gehölzbewuchs
- 05150 Intensivgrasland
- 051601 Zierrasen / Scherrasen, weitgehend ohne Bäume

#### Zwergstrauchheiden und Nadelgebüsche

- 0610202 Trockene Sandheiden, mit Gehölzbewuchs

#### Laubgebüsche, Feldgehölze, Alleen, Baumreihen und Baumgruppen

- 07101 Gebüsche nasser Standorte
- 071022 Laubgebüsch frischer Standorte, überwiegend nicht heimische Arten
- 07111 Feldgehölz nasser oder feuchter Standorte
- 07113 Feldgehölze mittlerer Standorte
- 07115 Feldgehölzähnliche Bestände im Siedlungsbereich
- 07130 Hecken und Windschutzstreifen
- 07131 Hecken und Windschutzstreifen ohne Überschirmung
- 07132 Hecken und Windschutzstreifen von Bäumen überschirmt
- 07141 Alleen
- 07142 Baumreihen
- 07150 Solitäräume und Baumgruppen
- 07152 Sonstige Solitäräume
- 07153 Einsichtige oder kleine Baumgruppen
- 07181 Obstbaumallee
- 07190 Standorttypischer Gehölzsaum an Gewässern

#### Wälder und Forste

- 08261 Kahlflecken, Rodungen
- 08262 Junge Aufforstungen
- 08281 Vorwälder trockener Standorte
- 082818 Sonstiger Vorwald aus Laubbaumarten
- 08282 Vorwälder frischer Standorte
- 083108 Eichenforst, Nebenbaumart 10-30% sonstige Laubholzarten
- 08350 Pappelforst

- 083501 Pappelforst, Nebenbaumart 10-30% Eiche
- 083608 Birkenforst, Nebenbaumart 10-30% sonstige Laubholzarten
- 083680 Birkenforst, Mischbaumart > 30% sonstige Laubholzarten
- 08370 Erlenforst
- 083708 Erlenforst, Nebenbaumart 10-30% sonstige Laubholzarten
- 083738 Erlenforst, Mischbaumart > 30% Esche, Nebenbaumart 10-30% sonstige Laubholzarten
- 08378 Erlenforst, Mischbaumart > 30% sonstige Laubholzarten
- 08380 Forst sonstiger Laubholzarten
- 08480 Kiefernforst
- 085102 Eichenforst, Nebenbaumart 10-30% Buche
- 085807 Laubholzforst sonstiger Laubholzarten, Nebenbaumart 10-30% Fichte
- 085808 Laubholzforst sonstiger Laubholzarten, Nebenbaumart 10-30% Kiefer
- 08588 Laubholzforst sonstiger Laubholzarten, Mischbaumart > 30% Kiefer, Nebenbaumart 10-30% Fichte
- 085887 Laubholzforst sonstiger Laubholzarten, Mischbaumart > 30% Kiefer, Nebenbaumart 10-30% Fichte
- 086108 Douglasienforst, Nebenbaumart 10-30% sonstige Laubholzarten
- 086128 Douglasienforst, Mischbaumart > 30% Buche, Nebenbaumart 10-30% sonstige Laubholzarten
- 08618 Douglasienforst, Mischbaumart > 30% sonstige Laubholzarten
- 086801 Kiefernforst, Nebenbaumart 10-30% Eiche
- 086806 Kiefernforst, Nebenbaumart 10-30% Birke
- 086808 Kiefernforst, Nebenbaumart 10-30% sonstige Laubholzarten
- 086809 Kiefernforst, Nebenbaumart 10-30% mehrere Laubholzarten in etwa gleichen Anteilen
- 08681 Kiefernforst, Mischbaumart > 30% Eiche
- 086818 Kiefernforst, Mischbaumart > 30% Eiche, Nebenbaumart 10-30% sonstige Laubholzarten
- 08686 Kiefernforst, Mischbaumart > 30% Birke
- 08688 Kiefernforst, Mischbaumart > 30% sonstige Laubholzarten
- 086901 Nadelholzforst aus mehreren Nadelholzarten, Nebenbaumart 10-30% Eiche

#### Äcker

- 09130 Intensiv genutzte Äcker
- 09140 Ackerbrachen

#### Biotope der Grün- und Freiflächen

- 10102 Friedhöfe
- 10111 Gärten
- 10112 Grabeland

#### Sonderbiotope

- 11162 Steinhäufen und -wälle, beschattet
- 11250 Baumschulen, Erwerbsgartenbau

#### Bebaute Gebiete, Verkehrsanlagen und Sonderflächen

- 12261 Einzel- und Reihenhausbau mit Ziergärten
- 12312 Industrie-, Gewerbe-, Handels- und Dienstleistungsflächen mit geringem Grünflächenanteil
- 12410 Gebäude bäuerlicher Landwirtschaft
- 12420 Gebäude industrieller Landwirtschaft
- 12502 Ver- und Entsorgungsanlagen, mit geringem Grünflächenanteil
- 12521 Kraftwerke, mit hohem Grünflächenanteil
- 12523 Windkraftanlage
- 12610 Straßen
- 12650 Wege
- 12730 Bauflächen, Baustellen
- 12740 Lagerflächen

#### Geschützte Biotope



#### Böden

- Böden besonderer Funktionsausprägung

#### Schutzgebiete

- Naturschutzgebiet (NSG)
- Fauna-Flora-Habitat-Gebiet (FFH)
- Special Protection Area (Vogelschutzgebiet SPA)
- Landschaftsschutzgebiet (LSG)
- II / III Wasserschutzgebiet Zone II / III

### Untersuchungsraum

- Untersuchungsraumgrenze (500 m - Korridor)

### Planung

- 221 380-kV-Leitung Parchim/Süd - Perleberg
- Montageflächen
- Zuwegung

### Konflikte

- KB 1 Konfliktbezeichnung (fortlaufend)  
Baum-Nr. XX, Erläuterung s. Textteil

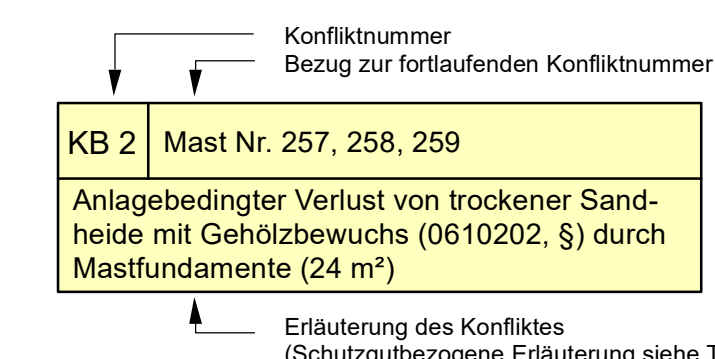

### Nachrichtlich

- 116 220-kV-Leitung Parchim/Süd - Perleberg
- Landesgrenze

## Planfeststellungsverfahren

Netzverstärkung Güstrow - Wolmirstedt  
380-kV-Ersatzneubau Parchim Süd - Perleberg



### Abschnitt Brandenburg

Titel: **Umweltverträglichkeitsstudie und Landschaftspflegerischer Begleitplan**  
**Bestands- und Konfliktplan Biotope**

Unterlage: **8.3.1** Blatt: **2** Maßstab: **1 : 10.000**

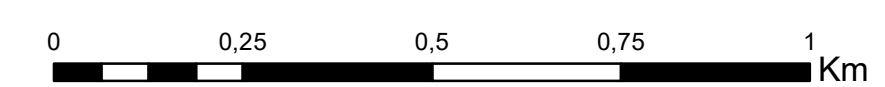

DTK 10-V, GeoBasis-DE

Vorhabenträger: 50Hertz Transmission GmbH Heidestraße 2 D-10557 Berlin	Bearbeitung: <b>Förster Planungsbüro</b> Dudenstr. 15 10965 Berlin Tel.: 030/ 789903-96 Fax: -97
--	--

Nr.	Änderung	Datum	Name

aufgestellt: 31.10.2018

*i. A. Wildgrube*
*i. A. M. Steffen*

i. A. M. Wildgrube      i. A. M. Steffen

geändert:

Seite 566



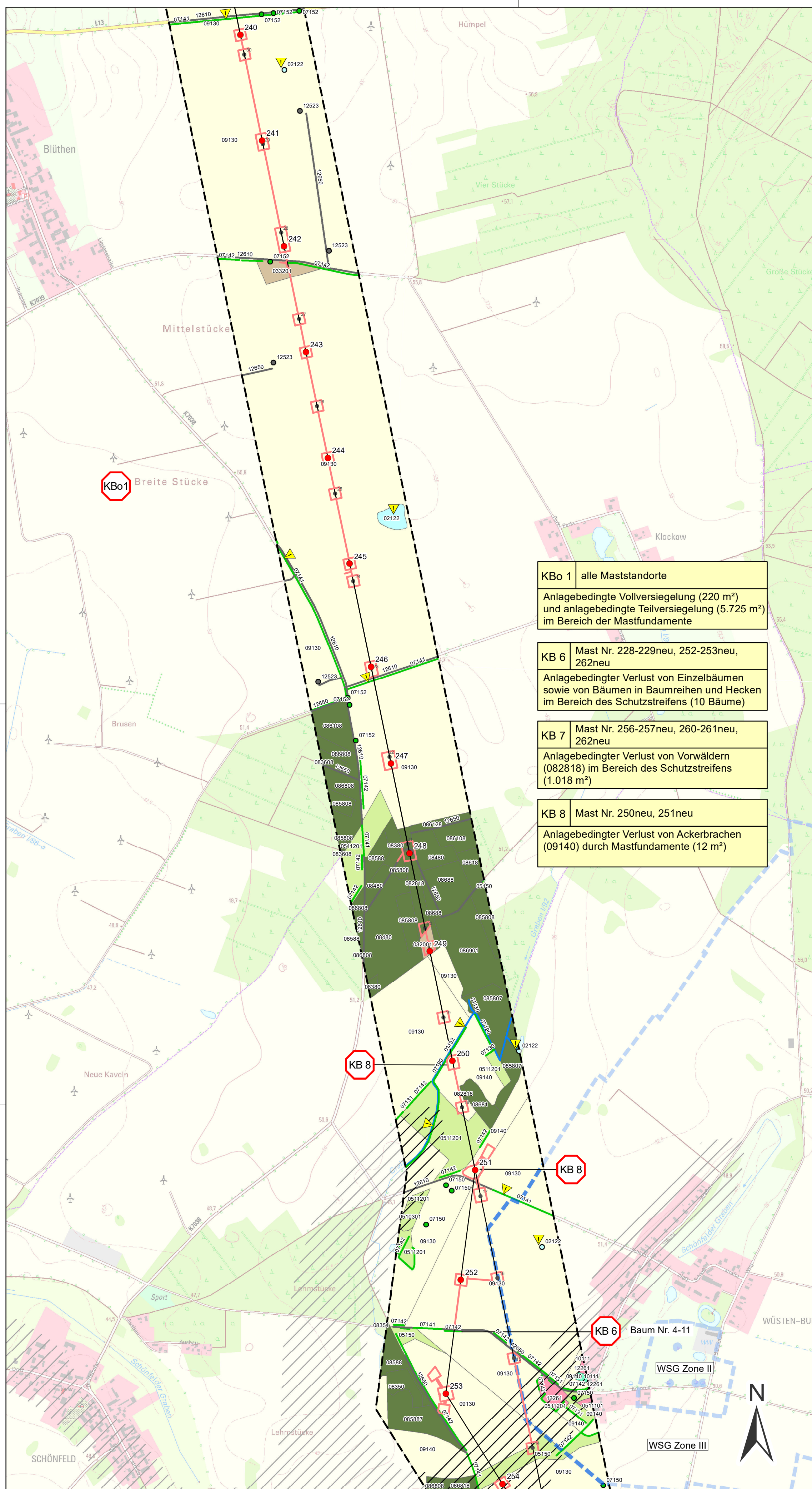

**KBo 1** alle Maststandorte  
Anlagebedingte Vollversiegelung (220 m<sup>2</sup>) und anlagebedingte Teilversiegelung (5.725 m<sup>2</sup>) im Bereich der Mastfundamente

**KB 6** Mast Nr. 228-229neu, 252-253neu, 262neu  
Anlagebedingter Verlust von Einzelbäumen sowie von Bäumen in Baumreihen und Hecken im Bereich des Schutzstreifens (10 Bäume)

**KB 7** Mast Nr. 256-257neu, 260-261neu, 262neu  
Anlagebedingter Verlust von Vorwäldern (082818) im Bereich des Schutzstreifens (1.018 m<sup>2</sup>)

**KB 8** Mast Nr. 250neu, 251neu  
Anlagebedingter Verlust von Ackerbrachen (09140) durch Mastfundamente (12 m<sup>2</sup>)

### Biototypen

#### Fließgewässer

- 01130 Gräben
- 01132 Gräben, naturnah, beschattet

#### Standgewässer

- 02120 Perennierendes Kleingewässer
- 02122 Perennierendes Kleingewässer, naturnah, beschattet
- 02140 Staugewässer / Kleinspeicher
- 02142 Staugewässer / Kleinspeicher, naturnah, beschattet
- 02150 Teiche
- 02153 Teich, überwiegend bis vollständig verbaut; bzw. technisches Becken
- 022111 Schilf-Röhricht

#### Anthropogene Rohbodenstandorte und Ruderalfluren

- 032001 Ruderale Pionier-, Gras- und Staudenfluren, weitgehend ohne Gehölzbewuchs
- 032002 Ruderale Pionier-, Gras- und Staudenfluren, mit Gehölzaufwuchs
- 033201 Sonstige Spontanvegetation auf Sekundärstandorten, von Gräsern dominierte Bestände, weitgehend ohne Gehölzbewuchs

#### Moore und Sümpfe

- 04500 Nährstoffreiche Moore und Sümpfe

#### Gras- und Staudenfluren

- 0510301 Feuchtwiese nährstoffreicher Standorte, weitgehend ohne spontanen Gehölzbewuchs
- 05110 Frischwiesen und Frischweiden
- 0511001 Frischwiesen und Frischweiden, weitgehend ohne spontanen Gehölzbewuchs
- 0511002 Frischwiesen und Frischweiden, weitgehend ohne spontanen Gehölzbewuchs
- 0511101 Frischwiesen und Frischweiden, mit Gehölzbewuchs
- 0511201 Frischweide, Fettweide, weitgehend ohne spontanen Gehölzbewuchs
- 0511202 Frischwiese, mit Gehölzbewuchs
- 0513101 Grünlandbrache feuchter Standorte, weitgehend ohne spontanen Gehölzbewuchs
- 0513201 Grünlandbrachen frischer Standorte, weitgehend ohne spontanen Gehölzbewuchs
- 0513301 Grünlandbrache trockener Standorte, weitgehend ohne spontanen Gehölzbewuchs
- 0514301 Staudenfluren (Säume) trockenwarmer Standorte, weitgehend ohne spontanen Gehölzbewuchs
- 05150 Intensivgrasland
- 051601 Zierrasen / Scherrasen, weitgehend ohne Bäume

#### Zwergstrauchheiden und Nadelgebüsche

- 0610202 Trockene Sandheiden, mit Gehölzbewuchs

#### Laubgebüsche, Feldgehölze, Alleen, Baumreihen und Baumgruppen

- 07101 Gebüsche nasser Standorte
- 071022 Laubgebüsch frischer Standorte, überwiegend nicht heimische Arten
- 07111 Feldgehölz nasser oder feuchter Standorte
- 07113 Feldgehölze mittlerer Standorte
- 07115 Feldgehölzähnliche Bestände im Siedlungsbereich
- 07130 Hecken und Windschutzstreifen
- 07131 Hecken und Windschutzstreifen ohne Überschirmung
- 07132 Hecken und Windschutzstreifen von Bäumen überschirmt
- 07141 Alleen
- 07142 Baumreihen
- 07150 Solitäräume und Baumgruppen
- 07152 Sonstige Solitäräume
- 07153 Einsichtige oder kleine Baumgruppen
- 07181 Obstbaumalleen
- 07190 Standorttypischer Gehölzsaum an Gewässern

#### Wälder und Forste

- 08261 Kahlfächen, Rodungen
- 08262 Junge Aufforstungen
- 08281 Vorwälder trockener Standorte
- 082818 Sonstiger Vorwald aus Laubbaumarten
- 08282 Vorwälder frischer Standorte
- 083108 Eichenforst, Nebenbaumart 10-30% sonstige Laubholzarten
- 08350 Pappelforst

- 083501 Pappelforst, Nebenbaumart 10-30% Eiche
- 083608 Birkenforst, Nebenbaumart 10-30% sonstige Laubholzarten
- 083680 Birkenforst, Mischbaumart > 30% sonstige Laubholzarten
- 08370 Erlenforst
- 083708 Erlenforst, Nebenbaumart 10-30% sonstige Laubholzarten
- 083738 Erlenforst, Mischbaumart > 30% Esche, Nebenbaumart 10-30% sonstige Laubholzarten
- 08378 Erlenforst, Mischbaumart > 30% sonstige Laubholzarten
- 08380 Forst sonstiger Laubholzarten
- 08480 Kiefernforst
- 085102 Eichenforst, Nebenbaumart 10-30% Buche
- 085807 Laubholzforst sonstiger Laubholzarten, Nebenbaumart 10-30% Fichte
- 085808 Laubholzforst sonstiger Laubholzarten, Nebenbaumart 10-30% Kiefer
- 08588 Laubholzforst sonstiger Laubholzarten, Mischbaumart > 30% Kiefer, Nebenbaumart 10-30% Fichte
- 085887 Laubholzforst sonstiger Laubholzarten, Mischbaumart > 30% Kiefer, Nebenbaumart 10-30% Fichte
- 086108 Douglasienforst, Nebenbaumart 10-30% sonstige Laubholzarten
- 086128 Douglasienforst, Mischbaumart > 30% Buche, Nebenbaumart 10-30% sonstige Laubholzarten
- 08618 Douglasienforst, Mischbaumart > 30% sonstige Laubholzarten
- 086801 Kiefernforst, Nebenbaumart 10-30% Eiche
- 086806 Kiefernforst, Nebenbaumart 10-30% Birke
- 086808 Kiefernforst, Nebenbaumart 10-30% sonstige Laubholzarten
- 086809 Kiefernforst, Nebenbaumart 10-30% mehrere Laubholzarten in etwa gleichen Anteilen
- 08681 Kiefernforst, Mischbaumart > 30% Eiche
- 086818 Kiefernforst, Mischbaumart > 30% Eiche, Nebenbaumart 10-30% sonstige Laubholzarten
- 08686 Kiefernforst, Mischbaumart > 30% Birke
- 08688 Kiefernforst, Mischbaumart > 30% sonstige Laubholzarten
- 086901 Nadelholzforst aus mehreren Nadelholzarten, Nebenbaumart 10-30% Eiche

#### Äcker

- 09130 Intensiv genutzte Äcker
- 09140 Ackerbrachen

#### Biotope der Grün- und Freiflächen

- 10102 Friedhöfe
- 10111 Gärten
- 10112 Grabeland

#### Sonderbiotope

- 11162 Steinhäufen und -wälle, beschattet
- 11250 Baumschulen, Erwerbsgartenbau

#### Bebaute Gebiete, Verkehrsanlagen und Sonderflächen

- 12261 Einzel- und Reihenhausbau mit Ziergärten
- 12312 Industrie-, Gewerbe-, Handels- und Dienstleistungsflächen mit geringem Grünflächenanteil
- 12410 Gebäude bäuerlicher Landwirtschaft
- 12420 Gebäude industrieller Landwirtschaft
- 12502 Ver- und Entsorgungsanlagen, mit geringem Grünflächenanteil
- 12521 Kraftwerke, mit hohem Grünflächenanteil
- 12523 Windkraftanlage
- 12610 Straßen
- 12650 Wege
- 12730 Bauflächen, Baustellen
- 12740 Lagerflächen

#### Geschützte Biotope

- Böden besonderer Funktionsausprägung

#### Schutzgebiete

- Naturschutzgebiet (NSG)
- Fauna-Flora-Habitat-Gebiet (FFH)
- Special Protection Area (Vogelschutzgebiet SPA)
- Landschaftsschutzgebiet (LSG)
- Wasserschutzgebiet Zone II / III

### Untersuchungsraum

--- Untersuchungsraumgrenze (500 m - Korridor)

### Planung

- 380-kV-Leitung Parchim/Süd - Perleberg
- Montageflächen
- Zuwegung

### Konflikte

- KB 1 Konfliktbezeichnung (fortlaufend)
- Baum-Nr. XX, Erläuterung s. Textteil

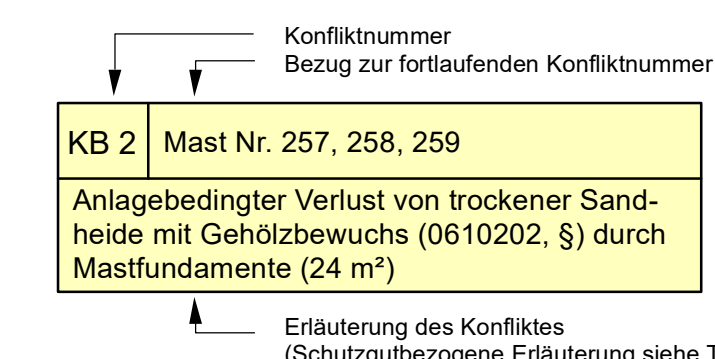

### Nachrichtlich

- 220-kV-Leitung Parchim/Süd - Perleberg
- Landesgrenze

## Planfeststellungsverfahren

Netzverstärkung Güstrow - Wolmirstedt  
380-kV-Ersatzneubau Parchim Süd - Perleberg



### Abschnitt Brandenburg

**Bestands- und Konfliktplan Biotope**

Unterlage: 8.3.1 Blatt: 3 Maßstab: 1 : 10.000

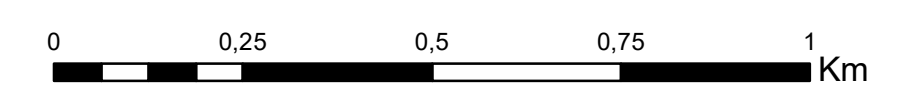

DTK 10-V, GeoBasis-DE

Vorhabenträger: 50Hertz Transmission GmbH  
Heidestraße 2  
D-10557 Berlin

Bearbeitung: Förster Planungsbüro  
Dudenstr. 15 10965 Berlin  
Tel.: 030/ 789903-96 Fax: -97

Nr.	Änderung	Datum	Name

aufgestellt: 31.10.2018

I. M. Wildgrube I. A. M. Steffen

geändert:



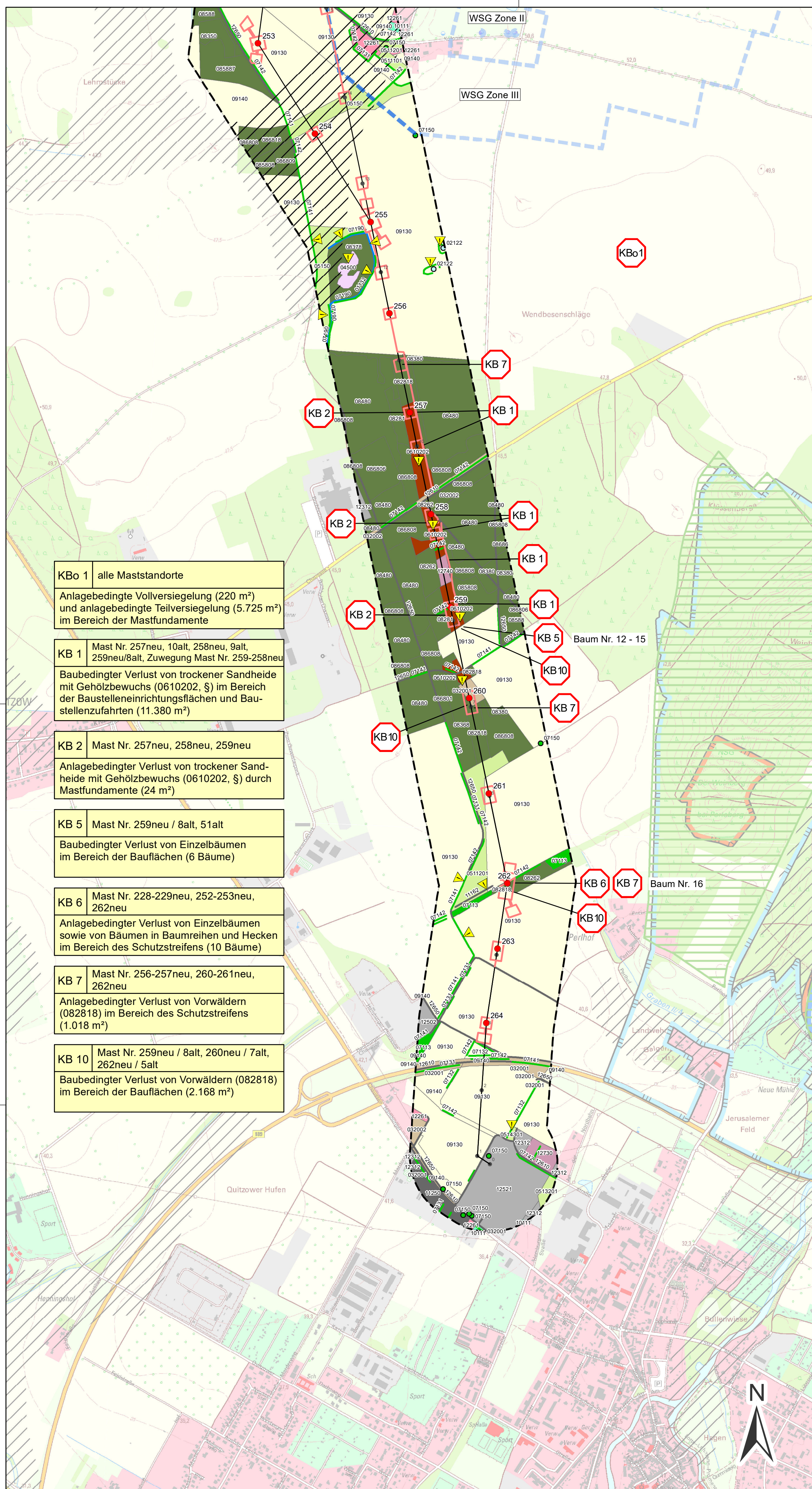

- KBo 1** alle Maststandorte  
Anlagebedingte Vollversiegelung (220 m<sup>2</sup>) und anlagebedingte Teilversiegelung (5.725 m<sup>2</sup>) im Bereich der Mastfundamente
- KB 1** Mast Nr. 257neu, 10alt, 258neu, 9alt, 259neu/8alt, Zuwegung Mast Nr. 259-258neu  
Baubedingter Verlust von trockener Sandheide mit Gehölzbewuchs (0610202, §) im Bereich der Baustelleneinrichtungsflächen und Baustellenzufahrten (11.380 m<sup>2</sup>)
- KB 2** Mast Nr. 257neu, 258neu, 259neu  
Anlagebedingter Verlust von trockener Sandheide mit Gehölzbewuchs (0610202, §) durch Mastfundamente (24 m<sup>2</sup>)
- KB 5** Mast Nr. 259neu / 8alt, 51alt  
Baubedingter Verlust von Einzelbäumen im Bereich der Bauflächen (6 Bäume)
- KB 6** Mast Nr. 228-229neu, 252-253neu, 262neu  
Anlagebedingter Verlust von Einzelbäumen sowie von Bäumen in Baumreihen und Hecken im Bereich des Schutzstreifens (10 Bäume)
- KB 7** Mast Nr. 256-257neu, 260-261neu, 262neu  
Anlagebedingter Verlust von Vorwäldern im Bereich des Schutzstreifens (1.018 m<sup>2</sup>)
- KB 10** Mast Nr. 259neu / 8alt, 260neu / 7alt, 262neu / 5alt  
Baubedingter Verlust von Vorwäldern (082818) im Bereich der Bauflächen (2.168 m<sup>2</sup>)

**Biotoptypen**

**Fließgewässer**

- 01130 Gräben
- 01132 Gräben, naturnah, beschattet

**Standgewässer**

- 02120 Perennierendes Kleingewässer
- 02122 Perennierendes Kleingewässer, naturnah, beschattet
- 02140 Staugewässer / Kleinspeicher
- 02142 Staugewässer / Kleinspeicher, naturnah, beschattet
- 02150 Teiche
- 02153 Teich, überwiegend bis vollständig verbaut; bzw. technisches Becken
- 022111 Schilf-Röhricht

**Anthropogene Rohbodenstandorte und Ruderalfluren**

- 032001 Ruderale Pionier-, Gras- und Staudenfluren, weitgehend ohne Gehölzbewuchs
- 032002 Ruderale Pionier-, Gras- und Staudenfluren, mit Gehölzaufwuchs
- 033201 Sonstige Spontanvegetation auf Sekundärstandorten, von Gräsern dominierte Bestände, weitgehend ohne Gehölzbewuchs

**Moore und Sümpfe**

- 04500 Nährstoffreiche Moore und Sümpfe

**Gras- und Staudenfluren**

- 0510301 Feuchtwiese nährstoffreicher Standorte, weitgehend ohne spontanen Gehölzbewuchs
- 05110 Frischwiesen und Frischweiden
- 0511001 Frischwiesen und Frischweiden, weitgehend ohne spontanen Gehölzbewuchs
- 0511002 Frischwiesen und Frischweiden, mit Gehölzbewuchs
- 0511101 Frischwiesen und Frischweiden, mit Gehölzbewuchs
- 0511201 Frischweide, Fettweide, weitgehend ohne spontanen Gehölzbewuchs
- 0511202 Frischwiese, mit Gehölzbewuchs
- 0513101 Grünlandbrache feuchter Standorte, weitgehend ohne spontanen Gehölzbewuchs
- 0513201 Grünlandbrachen frischer Standorte, weitgehend ohne spontanen Gehölzbewuchs
- 0513301 Grünlandbrache trockener Standorte, weitgehend ohne spontanen Gehölzbewuchs
- 0514301 Staudenfluren (Säume) trockenwarmer Standorte, weitgehend ohne spontanen Gehölzbewuchs
- 05150 Intensivgrasland
- 051601 Zierrasen / Scherrasen, weitgehend ohne Bäume

**Zwergstrauchheiden und Nadelgebüsche**

- 0610202 Trockene Sandheiden, mit Gehölzbewuchs

**Laubgebüsche, Feldgehölze, Alleen, Baumreihen und Baumgruppen**

- 07101 Gebüsche nasser Standorte
- 071022 Laubgebüsch frischer Standorte, überwiegend nicht heimische Arten
- 07111 Feldgehölz nasser oder feuchter Standorte
- 07113 Feldgehölze mittlerer Standorte
- 07115 Feldgehölzähnliche Bestände im Siedlungsbereich
- 07130 Hecken und Windschutzstreifen
- 07131 Hecken und Windschutzstreifen ohne Überschirmung
- 07132 Hecken und Windschutzstreifen von Bäumen überschirmt
- 07141 Alleen
- 07142 Baumreihen
- 07150 Solitäräume und Baumgruppen
- 07152 Sonstige Solitäräume
- 07153 Einsichtige oder kleine Baumgruppen
- 07181 Obstbaumallee
- 07190 Standorttypischer Gehölzsaum an Gewässern

**Wälder und Forste**

- 08261 Kahlflecken, Rodungen
- 08262 Junge Aufforstungen
- 08281 Vorwälder trockener Standorte
- 082818 Sonstiger Vorwald aus Laubbaumarten
- 08282 Vorwälder frischer Standorte
- 083108 Eichenforst, Nebenbaumart 10-30% sonstige Laubholzarten
- 08350 Pappelforst

- 083501 Pappelforst, Nebenbaumart 10-30% Eiche
- 083608 Birkenforst, Nebenbaumart 10-30% sonstige Laubholzarten
- 083680 Birkenforst, Mischbaumart > 30% sonstige Laubholzarten
- 08370 Erlenforst
- 083708 Erlenforst, Nebenbaumart 10-30% sonstige Laubholzarten
- 083738 Erlenforst, Mischbaumart > 30% Esche, Nebenbaumart 10-30% sonstige Laubholzarten
- 08378 Erlenforst, Mischbaumart > 30% sonstige Laubholzarten
- 08380 Forst sonstiger Laubholzarten
- 08480 Kiefernforst
- 085102 Eichenforst, Nebenbaumart 10-30% Buche
- 085807 Laubholzforst sonstiger Laubholzarten, Nebenbaumart 10-30% Fichte
- 085808 Laubholzforst sonstiger Laubholzarten, Nebenbaumart 10-30% Kiefer
- 08588 Laubholzforst sonstiger Laubholzarten, Mischbaumart > 30% Kiefer, Nebenbaumart 10-30% Fichte
- 085887 Laubholzforst sonstiger Laubholzarten, Mischbaumart > 30% Kiefer, Nebenbaumart 10-30% Fichte
- 086108 Douglasienforst, Nebenbaumart 10-30% sonstige Laubholzarten
- 086128 Douglasienforst, Mischbaumart > 30% Buche, Nebenbaumart 10-30% sonstige Laubholzarten
- 08618 Douglasienforst, Mischbaumart > 30% sonstige Laubholzarten
- 086801 Kiefernforst, Nebenbaumart 10-30% Eiche
- 086806 Kiefernforst, Nebenbaumart 10-30% Birke
- 086808 Kiefernforst, Nebenbaumart 10-30% sonstige Laubholzarten
- 086809 Kiefernforst, Nebenbaumart 10-30% mehrere Laubholzarten in etwa gleichen Anteilen
- 08681 Kiefernforst, Mischbaumart > 30% Eiche
- 086818 Kiefernforst, Mischbaumart > 30% Eiche, Nebenbaumart 10-30% sonstige Laubholzarten
- 08686 Kiefernforst, Mischbaumart > 30% Birke
- 08688 Kiefernforst, Mischbaumart > 30% sonstige Laubholzarten
- 086901 Nadelholzforst aus mehreren Nadelholzarten, Nebenbaumart 10-30% Eiche

**Äcker**

- 09130 Intensiv genutzte Äcker
- 09140 Ackerbrachen

**Biotope der Grün- und Freiflächen**

- 10102 Friedhöfe
- 10111 Gärten
- 10112 Grabeland

**Sonderbiotope**

- 11162 Steinhäufen und -wälle, beschattet
- 11250 Baumschulen, Erwerbsgartenbau

**Bebaute Gebiete, Verkehrsanlagen und Sonderflächen**

- 12261 Einzel- und Reihenhausbau mit Ziergärten
- 12312 Industrie-, Gewerbe-, Handels- und Dienstleistungsflächen mit geringem Grünflächenanteil
- 12410 Gebäude bäuerlicher Landwirtschaft
- 12420 Gebäude industrieller Landwirtschaft
- 12502 Ver- und Entsorgungsanlagen, mit geringem Grünflächenanteil
- 12521 Kraftwerke, mit hohem Grünflächenanteil
- 12523 Windkraftanlage
- 12610 Straßen
- 12650 Wege
- 12730 Bauflächen, Baustellen
- 12740 Lagerflächen

**Geschützte Biotope**



**Böden**

- Böden besonderer Funktionsausprägung

**Schutzgebiete**

- Naturschutzgebiet (NSG)
- Fauna-Flora-Habitat-Gebiet (FFH)
- Special Protection Area (Vogelschutzgebiet SPA)
- Landschaftsschutzgebiet (LSG)
- Wasserschutzgebiet Zone II / III

**Untersuchungsraum**

- Untersuchungsraumgrenze (500 m - Korridor)

**Planung**

- 221 380-kV-Leitung Parchim/Süd - Perleberg
- Montageflächen
- Zuwegung

**Konflikte**

- KB 1** Konfliktbezeichnung (fortlaufend)  
Baum-Nr. XX, Erläuterung s. Textteil

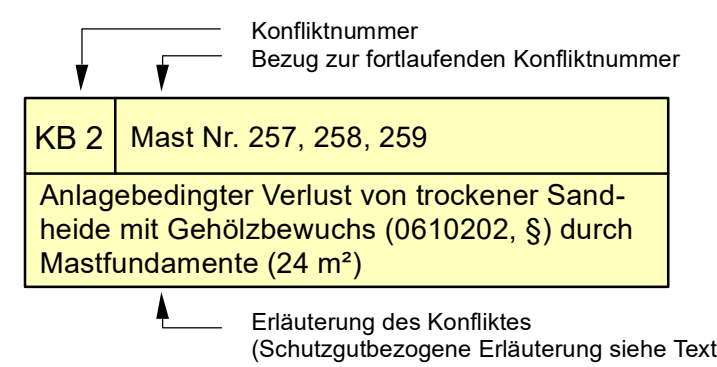

**Nachrichtlich**

- 116 220-kV-Leitung Parchim/Süd - Perleberg
- Landesgrenze

**Planfeststellungsverfahren**  
Netzverstärkung Güstrow - Wolmirstedt  
380-kV-Ersatzneubau Parchim Süd - Perleberg

Abschnitt: **Abschnitt Brandenburg**

Titel: **Umweltverträglichkeitsstudie und Landschaftspflegerischer Begleitplan**  
**Bestands- und Konfliktplan Biotope**

Unterlage: 8.3.1 Blatt: 4 Maßstab: 1 : 10.000

DTK 10-V, GeoBasis-DE

Vorhabenträger: 50Hertz Transmission GmbH Heidestraße 2 D-10557 Berlin	Bearbeitung: <b>Förster Planungsbüro</b> Dudenstr. 15 10965 Berlin Tel.: 030/ 789903-96 Fax: -97
--	--

Nr.	Änderung	Datum	Name

aufgestellt: 31.10.2018

I.A. M. Wildgrube

I.A. M. Steffen

geändert: