- temporäres Versetzen des vorhandenen Ausbläser unmittelbar an die vorhandene Schiebergruppe;
- Rückbau/ Neubau (neben vorhandenen Standort) der AAG in DN 400 / 100 incl. Ausbläser mit Anschluss an die Abzweigleitung (Neubau) der FGL 012.05;
- Oberflächenbefestigung: Errichtung einer gepflasterten Fläche (Betonsteinpflaster), Einfassung mit Bordsteinen, Einfriedung mit Poller und Kette;
- Rekulivierung im Demontagebereich als Rasenfläche

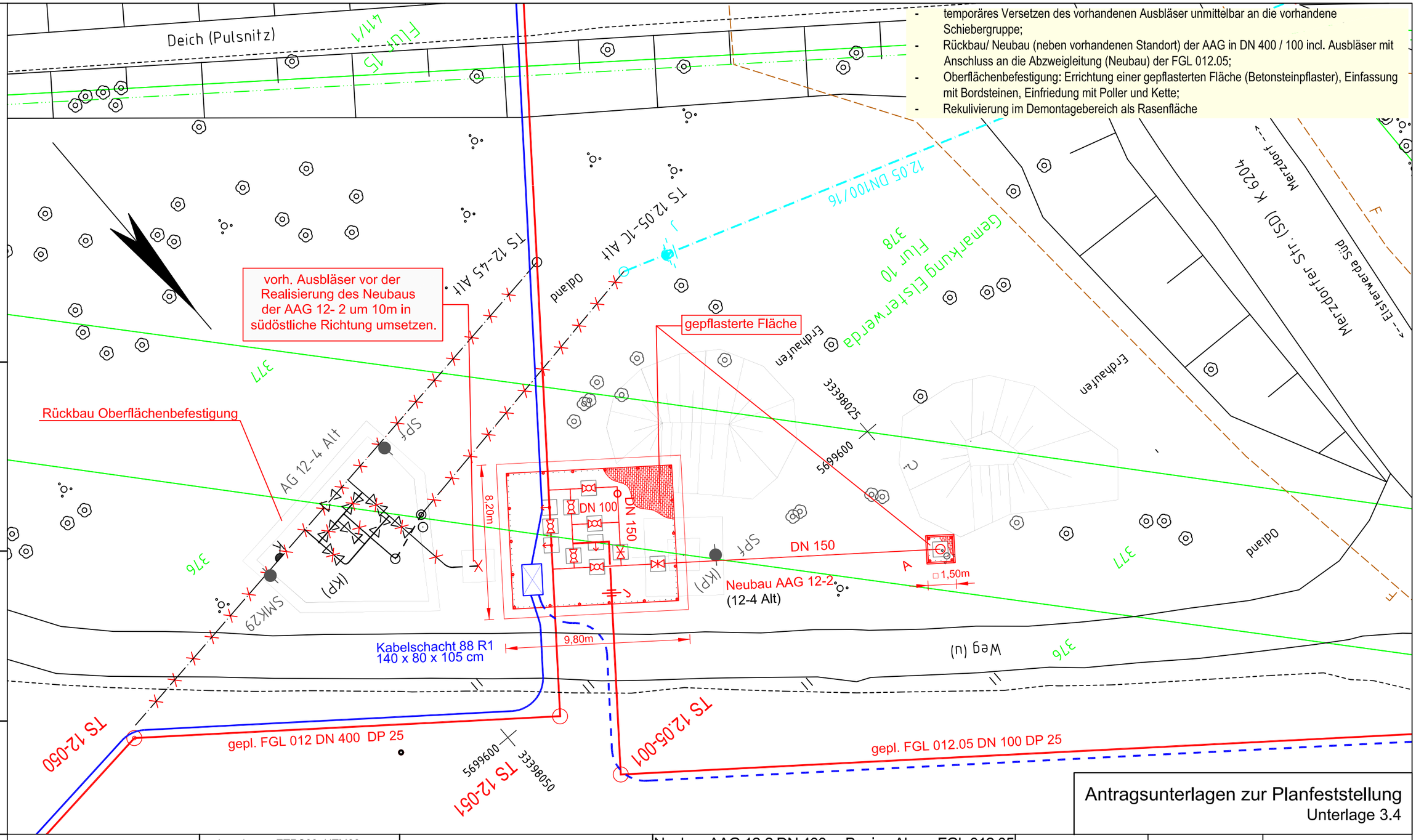

Bemerkung:
Parallel zur geplanten Gasleitung wird eine LWL-Kabelanlage verlegt
Lagesondierungen vor Tiefbau erforderlich !

Projekt-Nummer ONTRAS:
ON 16026
PLE-Komm-Nummer:
2.1.17.009

Signaturen nach der Vermessungsrichtlinie VN 131-001 03/2018 der VNG

Antragsunterlagen zur Planfeststellung
Unterlage 3.4

Plan-Berichtigung

Datum	Bearbeiter	Grundlage

Lagebezug ETRS89_UTM33
Höhenbezug DHHN92

PLE

Komm-Nr: 2.1.17.009

2018	Datum	Name
Erst.	09.11.	Klare
Gepr.	09.11.	Tietze
Freig.	09.11.	Radig

Rev.	Datum	Name
07		
06		
05		
04		
03		
02		
01		

Neubau Zuwegung, Stellplatz

- gepl. Rohrauswechslung/Umverlegung
- gepl. Kabelrohranlage 2x d50
- gepl. Kabelrohranlage 1x d50
- Demontage
- Verwahrung
- FGL - Bestand
- Schutzstreifen - neu
- Arbeitsstreifen
- StK ONTRAS
- Fremdleitung unterirdisch
- Flurstücksgrenze
- Gemarkungsgrenze
- Flurgrenze

Neubau AAG 12-2 DN 400 u. Beginn Abzw. FGL 012.05 Elsterwerda DN 100 im Rahmen der Maßnahme 8

DN:	400 mm	Kreis:	Elsterwerda
DP:	25 bar	Gemeinde:	Elsterwerda
Schutzstreifen:	6 m	Gemarkung:	Elsterwerda
Trassierung:	PLE GmbH Berlin		
		Originalmaßstab des Katasterplanes:	ALK (11/2017)
		Bauplanvermessung:	C&E (12/17-01/18)
		Bauplanerstellung:	C&E (03/2018)

Bemerkungen : Für die in den Planunterlagen dargestellten Fremdanlagen und Katastersituation übernimmt ONTRAS auf Vollständigkeit und Lagegenauigkeit keine Gewähr.

C&E Vermessungstechnik GmbH & Co. KG

PLE Pipeline Engineering GmbH

Im Auftrag der : ontras Gastransport GmbH

FGL Nr.: 012

Neuverlegung der Ferngasleitung FGL 012 DN 500, DN 400 einschl. Nebenanlagen

Sonderbauplan / Grundriss
Maßstab 1 : 200

Freigabe des Planes durch AG :
Leipzig,
Ort, Datum, Unterschrift Lindner Gehrt

Blatt Nr.: SB 46_1

Anschluß-Bl. GB 45

Anschluß-Bl. GB 47