Bemerkung:
Parallel zur geplanten Gasleitung wird eine LWL-Kabelanlage verlegt
Lagesondierungen vor Tiefbau erforderlich !

Projekt-Nummer ONTRAS: ON 16026
PLE-Komm-Nummer: 2.1.17.009

Signaturen nach der Vermessungsrichtlinie VN 131-001 03/2018 der VNG

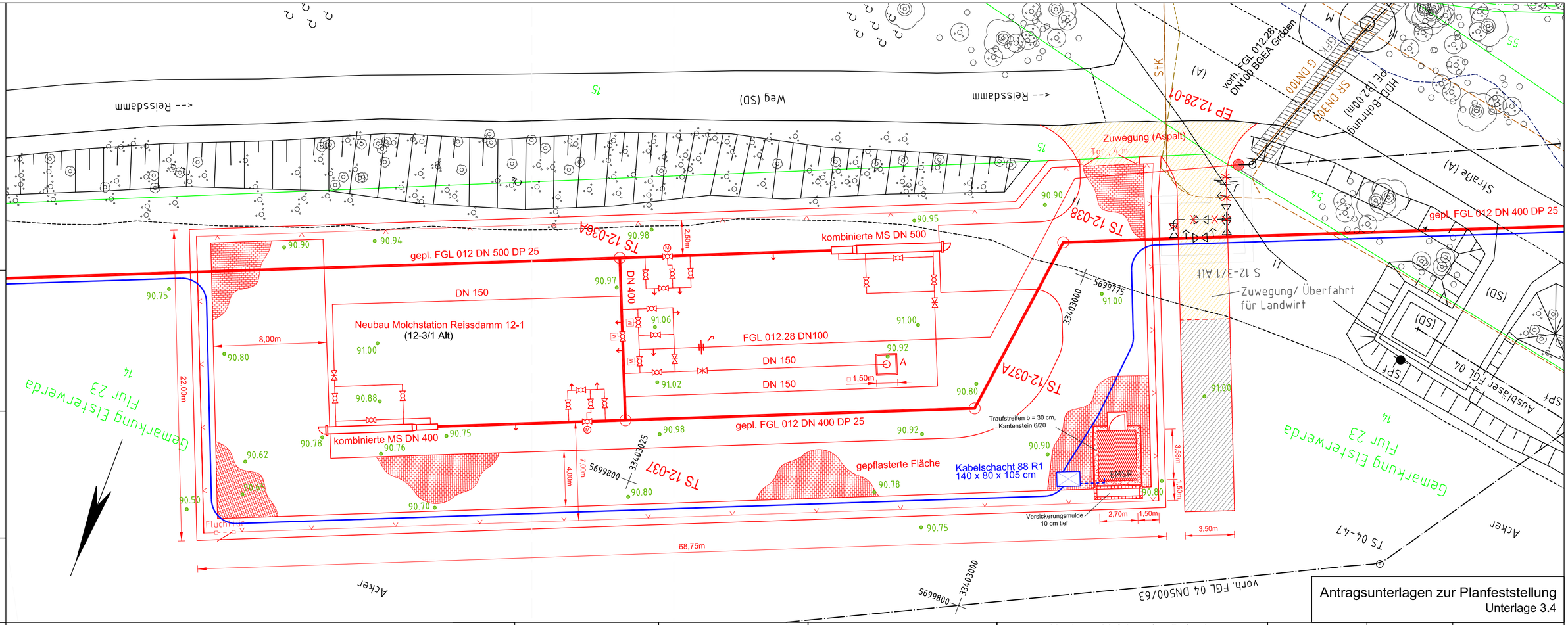

Antragsunterlagen zur Planfeststellung
Unterlage 3.4

- Station - Gemarkung Elsterwerda (Flurst.: 14) - Errichtung Molschschleusenanlage (Reissdamm) DN 400 / 500 incl. Abzweigarmaturengruppe mit Ausbläser und Anbindung an BGEA Gröden (FGL 012.28) ;
- Einbindung der FGL 012 incl. Anschluß an die FGL 012.28 (Abzweig zur Biogasanlage Gröden);
- Herstellung der Stationsbefestigung als sandgeschlämmte Schotterfläche mit dem Fahrbereich als gepflasterte Fläche (Betonformsteine), Einfassung mit Bordsteinen, Umrandung mit Gewegplatten und Einfriedung mit Stabmattenzaun incl. Übersteigschutz und Torbefahrung incl. Fluchttür;
- die einzuzäunende Anlage erhält eine Asphaltanbindung / Zufahrt zur vorhandenen Straße, des Weiteren erfolgt die Errichtung einer Asphaltüberfahrt zur Feldbewirtschaftung;
- Demontage der Abzweigschiebergruppe S 12-3/1 incl. Flächenrekultivierung;
- Neubau eines Stationsgebäudes für Elektro- und Automationstechnik (Abmessung: 3,58x2,7x3,32m) im eingezäunten Bereich der Station

Plan-Berichtigung

Datum	Bearbeiter	Grundlage

PLE

Komm-Nr: 2.1.17.009

	Datum	Name
2018		
Erst.	09.11.	Klare
Gepr.	09.11.	Tietze
Freig.	09.11.	Radig

Lagebezug ETRS89_UTM33
Höhenbezug DHHN92

Rev.	Datum	Name
07		
06		
05		
04		
03		
02	18.10.19	Klare
01	07.06.19	Klare

Neubau Zuwegung, Stellplatz (Asphalt)
Neubau Zuwegung (sandgeschlämmte Schotterdecke)
Neubau gepflastertes Fläche

Gemäß Erlass Thüringer Ministerium für Umwelt, Energie und Naturschutz vom 14.06.2018 Az: 22-4744-1-55

gepl. Rohrauswechslung/Umverlegung
gepl. Kabelrohranlage 2x d50
gepl. Kabelrohranlage 1x d50
Demontage
Verwahrung
FGL - Bestand
Schutzstreifen - neu
Arbeitsstreifen
StK ONTRAS
Fremdleitung unterirdisch
Flurstücksgrenze
Gemarkungsgrenze
Flurgrenze

Neubau Molchstation Reissdamm
DN 500/400 im Rahmen der Maßnahme 6

DN:	400/500 mm		Kreis:	Elbe-Elster
DP:	25	bar	Gemeinde:	Plessa/Elsterwerda
Schutzstreifen:	6/8	m	Gemarkung:	Plessa/Elsterwerda
Trassierung:	PLE GmbH Berlin		Originalmaßstab des Katasterplanes:	ALK (11/2017)
			Bauplanvermessung:	C&E (02/2018)
			Bauplanerstellung:	C&E (03/2018)

Bemerkungen : Für die in den Planunterlagen dargestellten Fremdanlagen und Katastersituation übernimmt ONTRAS auf Vollständigkeit und Lagegenauigkeit keine Gewähr.

C&E Vermessungstechnik GmbH & Co. KG

PLE Pipeline Engineering GmbH

Im Auftrag der : ontras Gastransport GmbH

FGL Nr.: 012

Neuverlegung der Ferngasleitung FGL 012 DN 500, DN 400 einschl. Nebenanlagen

Sonderbauplan / Grundriss
Maßstab 1 : 200

Freigabe des Planes durch AG :
Leipzig,
Ort, Datum, Unterschrift — Lindner — Gehrt

Blatt Nr.: SB 31_1/2

Anschluß-Bl. GB 30

Anschluß-Bl. GB 32