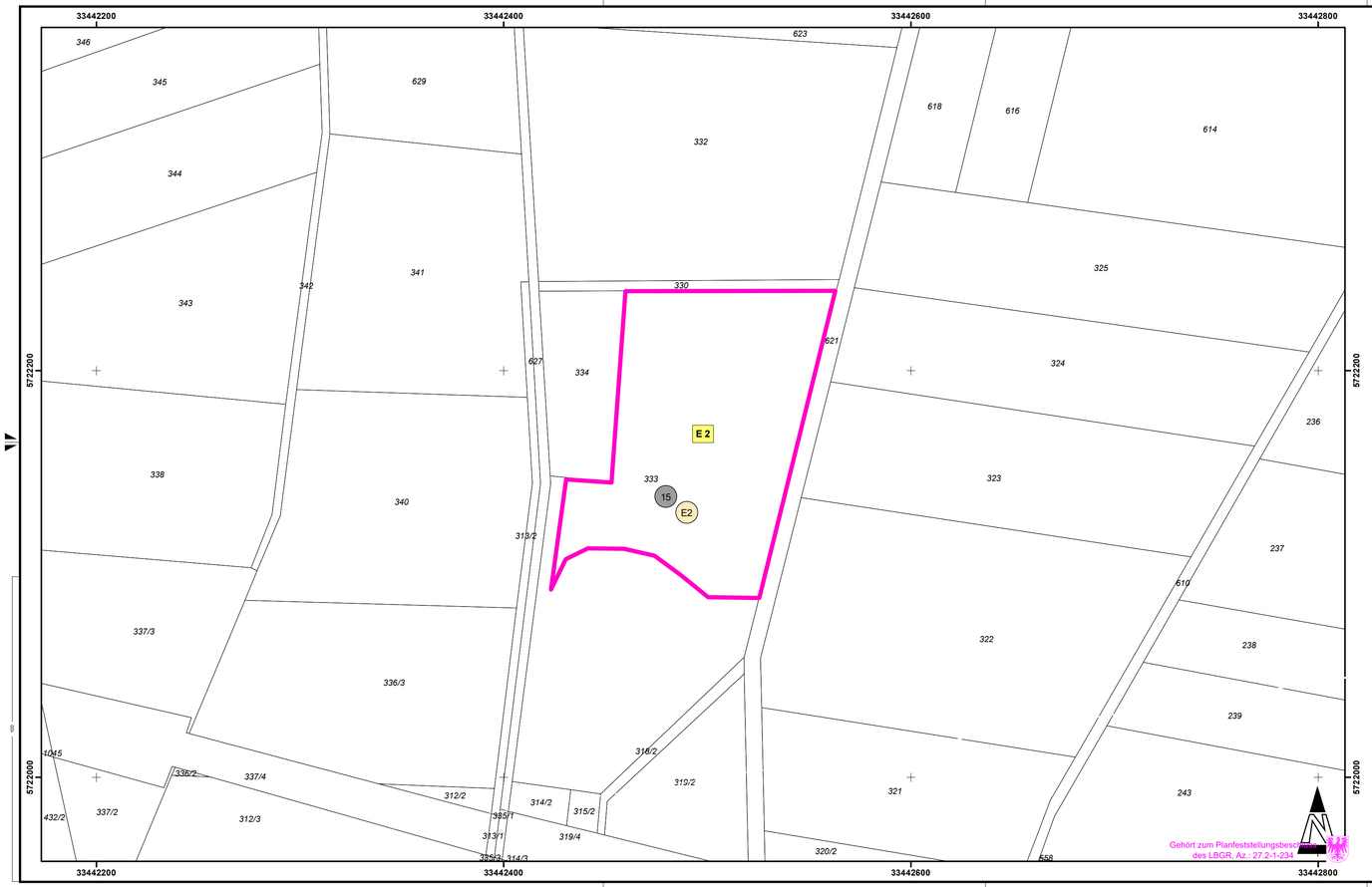

MAßNAHMEN

Maßnahmenkennung

V_{ASB} 2
- Nr. Einzelmaßnahme
- Index
- Maßnahmentyp

Erläuterung Maßnahmentyp

V	Vermeidungsmaßnahme
S	Schutzmaßnahme
E	Ersatzmaßnahme
A	Ausgleichsmaßnahme
G	Gestaltungsmaßnahme

Erläuterung Index

ASB	Artenschutzrechtliche Maßnahme (Artenschutzfachbeitrag)
CEF	Artenschutzrechtliche Maßnahme zur Erhaltung der ökologischen Funktion der Fortpflanzungs- und Ruhestätten (continuous ecological functionality)

Maßnahmennummer und Beschreibung

(siehe Unterlage 10.3.2, Blatt 0)

Abgrenzung der landschaftspflegerischen Maßnahme

EIGENTÜMER- UND ORDNUNGSNUMMER

15 Eigentümernummer

E2 Ordnungsnummer

TRASSENPLANUNG

380-kV-Freileitung mit Maststandort in Planung (Stand 17.02.2020)

NACHRICHTLICH

Kreisgrenze

Gemeindegrenze; Verwaltungsgemeinschaftsgrenze

Quelle: Datenlizenz Deutschland – © GeoBasis-DE / BKG 2019 – Version 2.0;
Lizenztext: https://www.govdata.de/dl-de/by-2-0;
URL: http://www.geodatenzentrum.de

Quelle Geobasisdaten:
Datenlizenz Deutschland – © GeoBasis-DE/LGB – Version 2.0;
Lizenztext: https://www.govdata.de/dl-de/by-2-0;
URL WMS: https://isk.geobasis-bb.de/ows/alkis_wms?
URL WMS: https://isk.geobasis-bb.de/mapproxy/dtk50farbe/service/wms?

Rechtserwerb -
380-kV-Freileitung Preilack – Streumen (559/560)
Umverlegung im Bereich des ehemaligen Tagebaus Greifenhain

50hertz | Elia Group

Titel: Rechtserwerbspläne der landschaftspflegerischen Maßnahmen

Unterlage: 6.2.4	Blatt: 2	Maßstab: 1:1.500

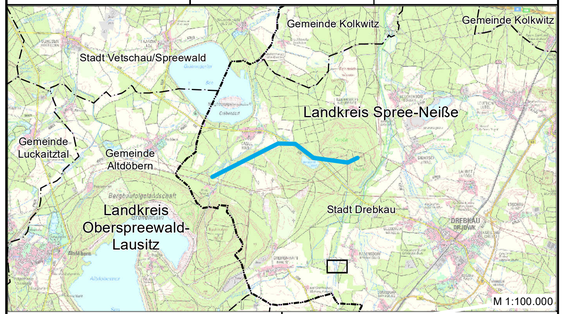

Vorhabenträger:	Bearbeitung:
50Hertz Transmission GmbH Heidestraße 2 D-10557 Berlin	Großmann Ingenieur Consult GmbH Tiergartenstraße 48 D-01219 Dresden

Nr.	Änderung	Datum	Name

Aufgestellt: September 2022

i.A. A. Lippitz i.A. M. Heumüller

A.Lippitz M.Heumüller

genehmigt:

Dateibezeichnung: 190161G073 - Rev. 2

Stand: 07.09.2022