

- Neubau einer Molchschleusenanlage in DN 500 incl. Schiebergruppe DN 500/ 150 und Ausbläser mit Einbindung in die neu zu errichtende FGL 012 auf dem eingezäuntem Gelände der ONTRAS;
 - Herstellung der Stationsbefestigung als sandgeschlämmte Schotterfläche, Einfassung mit Bordsteinen, Asphaltbefestigung im Bereich Zufahrt für Fahrzeuge zum Molchschleusendeckel;

Bemerkung:
 Parallel zur geplanten Gasleitung wird eine LWL-Kabelanlage verlegt
 Lageänderungen vor Tiefbau erforderlich !

Projekt-Nummer ONTRAS:
 ON 16026
 PLE-Komm-Nummer:
 2.1.17.009

Signaturen nach der Vermessungsrichtlinie VN 131-001
 03/2018 der VNG

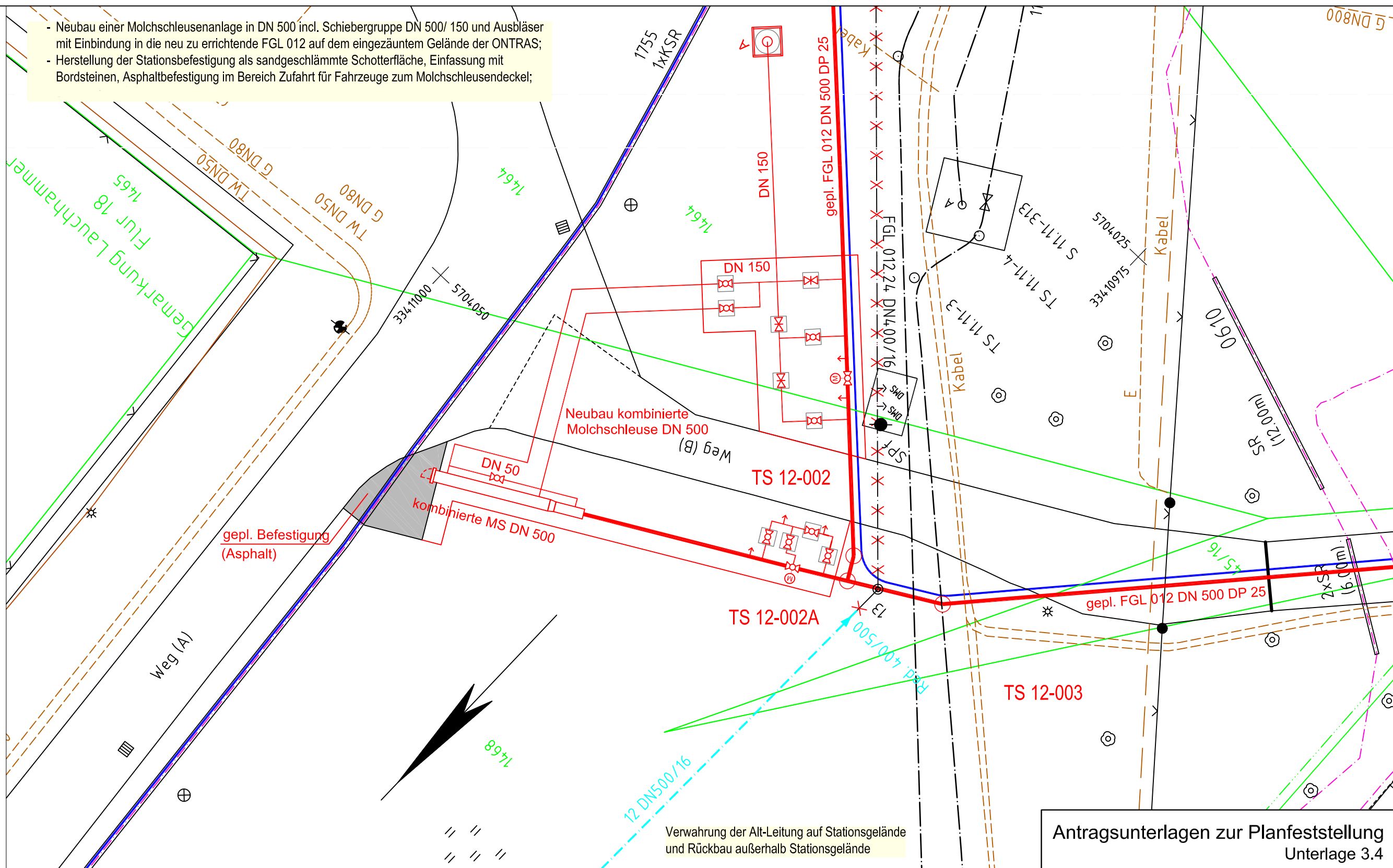

Antragsunterlagen zur Planfeststellung
 Unterlage 3.4

Plan-Berichtigung			Lagebezug ETRS89_UTM33 Höhenbezug DHHN92		
Datum	Bearbeiter	Grundlage			
 Komm-Nr: 2.1.17.009			07		
			06		
			05		
			04		
			03		
2018	Datum	Name	02		
Erst.	09.11.	Klare	01		
Gepr.	09.11.	Tietze			
Freig.	09.11.	Radig	Rev.	Datum	Name

	Neubau Zuwegung, Stellplatz
	Steuerung aus der Schaltanlage GDRA

- gepl. Rohrauswechslung/Umverlegung
- gepl. Kabelrohranlage 2x d50
- - - gepl. Kabelrohranlage 1x d50
- X X Demontage
- - - Verwahrung
- - - FGL - Bestand
- - - Schutzstreifen - neu
- - - Arbeitsstreifen
- - - StK ONTRAS
- - - Fremdleitung unterirdisch
- Flurstücksgrenze
- - - Gemarkungsgrenze
- - - Flurgrenze

Neubau Molchschleuse DN 500 im Rahmen der Maßnahme 1

DN:	400/500 mm	Kreis:	Oberspreewald-Lausitz
DP:	25 bar	Gemeinde:	Lauchhammer
Schutzstreifen:	6/8 m	Gemarkung:	Lauchhammer
Trassierung:	PLE GmbH Berlin	Originalmaßstab des Katasterplanes:	ALK (11/2017)
		Bauplanvermessung:	C&E (02/2018)
		Bauplanerstellung:	C&E (03/2018)

Bemerkungen : Für die in den Planunterlagen dargestellten Fremdanlagen und Katastersituation übernimmt ONTRAS auf Vollständigkeit und Lagegenauigkeit keine Gewähr.

 C&E Vermessungstechnik GmbH & Co. KG		 PLE Pipeline Engineering GmbH		Im Auftrag der : ontras Gastransport GmbH	
FGL Nr.: 012		Neuerlegung der Ferngasleitung FGL 012 DN 500, DN 400 einschl. Nebenanlagen			
Sonderbauplan / Grundriss Maßstab 1 : 200					
Freigabe des Planes durch AG :				Blatt Nr.:	
Leipzig,		Lindner		Gehrt	
Ort, Datum, Unterschrift				SB 01_2	

Anschluß-BI. GB -

Anschluß-BI. GB 01_