

Der aus den Angaben der Leitungs- und Medienträger übertragene Leitungsbestand ersetzt nicht die Pflicht des Bauausführenden zur Einholung der Schachterlaubnis.  
Für die Richtigkeit und Vollständigkeit des eingezeichneten Leitungsbestandes lehnt das Ingenieurbüro IHC jegliche Haftung ab.

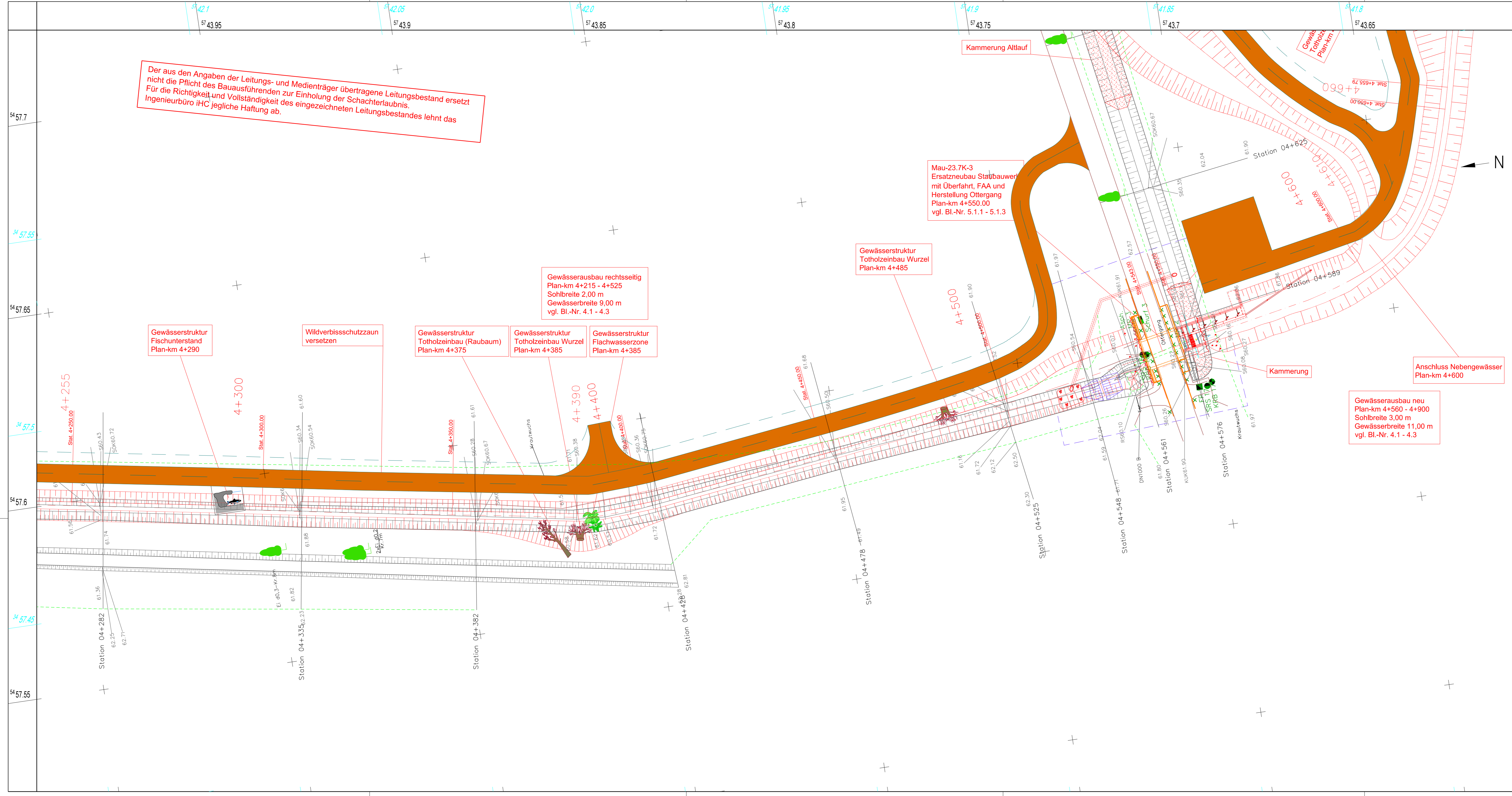

**Legende**

**Fachplanung IHC Cottbus**

- Stationierung Gewässer vorhanden
- 0+000 Stationierung Gewässer geplant
- Bestand (Vermessung Hemminger)
- Planung Gewässerausbau
- Kammerung
- Gewässerrandstreifen
- Gehölzstreifen / Gehölz
- Feuchtwiese
- Sukzession
- Entsiegelung
- Strukturelement Raubaum
- Strukturelement Totholz
- Strukturelement Flachwasserzone
- Strukturelement Fischunterstand
- Bauzuwegung
- temporäre Gewässerumleitung
- Fangedamm temporär

**Fachplanung Fremdbüro**

- 
- 

**Leitungsbestand**

- Freileitung Hochspannung vorhanden
- Freileitung Mittelspannung vorhanden
- Kabel Mittelspannung vorhanden
- Feldmelleitung vorhanden
- Gasleitung Mitteldruck vorhanden (Spree Gas)
- Gasleitung Hochdruck vorhanden (Spree Gas)
- Fernwärmeleitung oberirdisch vorhanden
- Trinkwasserleitung Öko

**Baugrund - Bohraufschlüsse (IPE Ingenieurbüro Espe)**

- KRB Ansatzpunkt der Kleinrammbohrung
- SRS Ansatzpunkt der Rammsondierung (schwere Rammsonde)
- LRS Ansatzpunkt der Rammsondierung (leichte Rammsonde)
- FP Festpunkt
- Schurf
- Aspit
- MP
- MP X

Lausitz Energie  
Bergbau AG

**LEAG**

**Tagebau Cottbus-Nord**

Antrag auf wasserrechtliche  
Planfeststellung  
des Vorhabens "Gewässerausbau Cottbuser See,  
Teilvorhaben 2 - Herstellung des Cottbuser Sees"  
**Ausbau Schwarzer Graben**  
Lageplan 9  
Plan-km 4+255 - 4+660

Maßstab: 1 : 500 **Anlage: A1\_1.6.9b**

|   |            |  |                                   |
|---|------------|--|-----------------------------------|
| fachl. Bearbeitung  | 2017-10-05 | IHC /A. Pfeifer                                  | Register - Nr.:<br>B-OSI_jc_24617 |
| techn. Bearbeitung  | 2017-10-05 | IHC /D. Petzokit                                 |                                   |
| Bezugssysteme   |            |  | Betriebszustand:<br>09/2017       |
| Genehmigungsvermerk:<br>Diese Unterlage darf nur im Rahmen der vereinbarten Nutzungszwecke verwendet werden. Sie darf nicht mit vorheriger Zustimmung des Herausgebers an Dritte weitergegeben, verbreitet, durch Bild- oder sonstige Informationssträger wiedergegeben oder veröffentlicht werden. |            | Kartengrundlage<br>Vermessung, Hermitage: 1:1000 |                                   |