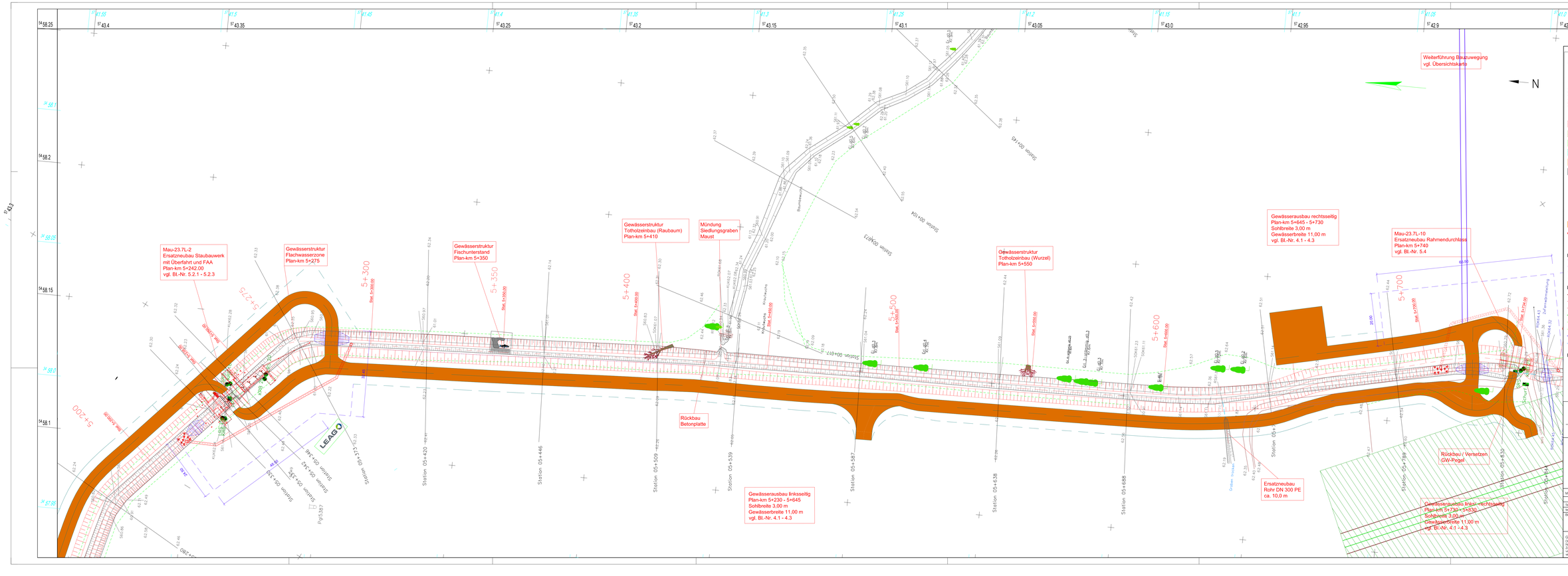

Legende

Fachplanung IHC Cottbus

- Stationierung Gewässer vorhanden
- 0+000 Stationierung Gewässer geplant
- Bestand (Vermessung Hemminger)
- Planung Gewässerausbau
- Rückbau
- Kammerung
- Gewässerrandstreifen
- Gehölzstreifen / Gehölz
- Feuchtwiese
- Sukzession
- Entsiegelung
- Strukturelement Raubaum
- Strukturelement Totholz
- Strukturelement Flachwasserzone
- Strukturelement Fischunterstand
- Bauzuwegung
- temporäre Gewässerumleitung
- Fangedamm temporär

Fachplanung Fremdbüro

- SWECO
- GUB

Leitungsbestand

- Freileitung Hochspannung vorhanden
- Freileitung Mittelspannung vorhanden
- Kabel Mittelspannung vorhanden
- Fernmeldefreileitung vorhanden
- Gasleitung Mitteldruck vorhanden (Spree Gas)
- Gasleitung Hochdruck vorhanden (Spree Gas)
- Fernwärmeleitung oberirdisch vorhanden
- Trinkwasserleitung Öko

Baugrund - Bohraufschlüsse (IPE Ingenieurbüro Espe)

- BAP Ansatzpunkt der Kleinrammbohrung
- BRP Ansatzpunkt der Rammsondierung (schwere Rammsonde)
- BRS Ansatzpunkt der Rammsondierung (leichte Rammsonde)
- FP Festpunkt
- Lage der Handschurfe
- ASM Asphaltmischprobe
- MP Mischprobe des Straßenunterbaues

Lausitz Energie
Bergbau AG

LEAG

Antrag auf wasserrechtliche
Planfeststellung
des Vorhabens "Gewässerausbau Cottbuser See,
Teilvorhaben 2 - Herstellung des Cottbuser Sees"

Ausbau Schwarzer Graben

Lageplan 11
Plan-km 5+200 - 5+750

Maßstab: 1 : 500			Anlage: A1_1.6.11b
	Datum	Abt./ Name	Registrier - Nr.:
fachl. Bearbeitung:	2017-10-05	IHC - G. Pfeifer	B-OSL_IC_24917
techn. Bearbeitung:	2017-10-05	IHC - D. Petzold	Berichtsindex:
Bezugssysteme:			09/2017

Genehmigungsvermerk:
Diese Unterlage darf nur im Rahmen der vereinbarten Nutzungsrechte verwendet werden. Sie darf nur mit vorheriger Zustimmung der LEAG an Dritte weitergegeben oder veröffentlicht durch Bild- oder sonstige Informationsträger wiedergegeben oder verwendet werden.

Kartengrundlage
Vermessung: Maßstabsgrad 1 : 1000